# Liestal aktuell

**Mai 2017 | Nr. 814** Amtliches Publikationsorgan der Stadt Liestal. Erscheint 10 Mal pro Jahr
Herausgeberin: Stadtverwaltung Liestal, Telefon 061 927 52 52, www.liestal.ch
Nächste Ausgabe: 8. Juni 2017, Insertionsschluss: 18. Mai 2017, inserate@liestal.bl.ch, ins@schaubmedien.ch

Ihr Druckdienstleister in Liestal
REGIODRUCK
überraschend vielseitig
Anzeige


# Die wahren Schätze im Boden

**Einer Lokalzeitung zufolge sei ein Vorarbeiter anfangs April beim Aufgraben der Rathausstrasse auf eine Truhe aus dem 15. Jahrhundert gestossen – eine wahre Sensation, denn der ehemalige Kantonsarchäologe vermutete darin eine verschollene zweite Burgunderschale, die sich wohl gut neben dem Original im Dichter- und Stadtmuseum gemacht hätte. Wie sich herausstellte, handelte es sich um einen gelungenen Aprilscherz, auf den ich zugegebenermassen im ersten Moment auch hereingefallen war: der am 1. April-Nachmittag aufgedeckte Jux beinhaltet dennoch ein grosses Korn an Wahrheit.**

Denn in der Rathausstrasse graben die Bauarbeiter aktuell nach den wahren Schätzen unserer Zivilisation: die Leitungen und Hausanschlüsse der Wasser- und Abwasserversorgung. Deren Erneuerung macht übrigens gut die Hälfte der Gesamtkosten des Rathausstrassenprojekts aus. Weil die Leitungen unsichtbar und in der Regel bis zu 80 Jahren im Boden verbleiben, werden sie von uns Normalverbrauchern meist vergessen – solange sauberes Wasser fliesst und das Abwasser aus den Augen und damit dem Sinn verschwindet. Das zeigte sich übrigens bei den Planungsarbeiten der Rathausstrasse, als ungenau verzeichnete Hausanschlüsse in schon fast detektivischer Kleinstarbeit gesucht werden mussten.

Damit das Wasser zuverlässig aus den Hähnen läuft, sind insbesondere in naher Zukunft weitere teure Investitionen und Schutzmassnahmen nötig: Soeben wurde der fast eine Rathausstrasse teure Umbau des an der Grenze zu Seltisberg befindlichen Reservoirs «Auf Berg» gestartet. Zwischen Liestal und Lausen wird bis im Sommer eine neue Verbindungsleitung erstellt, die mehr Versorgungssicherheit bringen wird. Neben den Sanierungen der Wasserleitungen stehen in den kommenden vier Jahren weitere Reservoir-Sanierungen an, mit deren Gesamtsumme wir die Rathausstrasse gut und gerne zwei weitere Male sanieren könnten. Schliesslich sind die (noch?) ergiebigen Grundwasserströme besser zu schützen. Dabei zeichnen sich immer stärkere Konflikte zwischen Siedlungsdruck und den freien Schutzzonenflächen ab, die ebenfalls gelöst werden wollen.

Diese Schätze im Boden zu sichern und zu erneuern, lohnt sich. Denn wie die Wasserstatistik zeigt, verbraucht die Bevölkerung Liestals jährlich gegen eine Milliarde Flaschen à 1.5 l an Wasser. Man stelle sich vor, diese Menge müsste im Kleinwagen herangekarrt werden. Das entspräche dann einer Stossstange an Stossstange stehenden Autokolonne von Liestal bis nach Lissabon und das auf mehr als zwei Spuren!

Tragen wir also zu den Schätzen im Boden Sorge, die unser Trink-, Dusch-, Wasch-, Kaffee- und Produktionswasser zuverlässig und ohne sichtbaren Aufwand zu- und abfliessen lassen.

Und wenn Sie das nächste Mal im Laden stehen, um Wasser zu kaufen: Schon mal daran gedacht, stattdessen zu Hause den Hahn aufzudrehen, um ein Glas qualitativ hochwertiges, ökologisches Liestaler Wasser zu geniessen – das erspart nicht nur die Herumschlepperei, sondern schont erst noch Ihr Portmonnaie. Prosch!

Daniel Spinnler, Stadtrat
Departementsvorsteher Betriebe

# KONZERT

## ORCHESTRE DES NATIONS UNIES

Antoine Marguier, Leitung

**anlässlich des 15. Jahrestages des Beitritts der Schweiz zu den Vereinten Nationen**

## Samstag 20. Mai 2017 um 18.30 Uhr
## Stadtkirche Liestal

**Eintritt frei / Ticketreservierung: www.unorchestra.ch/UN-Konzert_Liestal**

Solistin: Lisa Rieder, Violine

Wolfgang Amadeus Mozart: Ouvertüre zur Oper "Die Zauberflöte"
Max Bruch: Violinkonzert Nr. 1
Ralph Vaughan Williams: English Folk Song Suite
Aloÿs Fornerod: Le Voyage de printemps
Johannes Brahms: Akademische Festouvertüre

Schweizerische Eidgenossenschaft
Confédération suisse
Confederazione Svizzera
Confederaziun svizra

Fondation pour Genève

eduki FONDATION

Gesellschaft Schweiz – UNO

# Auszug aus den wöchentlichen Stadtratssitzungen

**Sitzung vom 28. März 2017**

- Der Stadtrat verabschiedet die Vorlage Ersatz Düker Ergolz zuhanden des Einwohnerrats.
- Der Stadtrat genehmigt die verkehrspolizeiliche Anordnung Standweg: Zone Parkverbot, Ende Parkverbot sowie Sackgasse. Er hebt die verkehrspolizeiliche Anordnung vom 20. September 1989, Parkverbot mit Zusatztafel Kehrplatz, auf.
- Der Stadtrat genehmigt betreffend Sanierung SA Frenke die Arbeitsvergabe BKP 271 Gipserarbeiten in der Höhe von CHF 694'751.65 (inkl. MwSt.) an die Hasenböhler + Widmer AG, Frenkendorf.

**Sitzung vom 4. April 2017**

- Der Stadtrat nimmt Kenntnis von den provisorischen Ergebnissen der Rechnung 2016 der Einwohnerkasse sowie der Spezialfinanzierungen Wasser, Abwasser und Abfallbeseitigung.
- Der Stadtrat stimmt der Nutzungsübertragung von 55 m² von der Parzelle Nr. 2180 auf die Parzelle Nr. 2983 zu.
- Der Stadtrat genehmigt die Kreditabrechnung ICT-Schulen mit Gesamtaufwendungen in der Höhe von CHF 353'654.05 (inkl. MwSt.) (Konto Nrn. 2120.5060.0045 und 2120.5200.0045). Er genehmigt einen Nachtragskredit in der Höhe von CHF 78'654.05.

**Sprechstunde des Stadtpräsidenten**
Mittwoch 09.00 und 12.00 Uhr
nach Anmeldung im Sekretariat.
Tel. 061 927 52 64
E-Mail des Stadtpräsidenten:
lukas.ott@liestal.bl.ch

Aktuelle Reden, Grussworte etc. des Stadtpräsidenten finden Sie unter: www.liestal.ch > Politik > Stadtrat > > Personen > Lukas Ott



# Rechnung 2016 schliesst 1 Million besser ab als budgetiert

Die Rechnung 2016 für die Einwohnerkasse schliesst bei einem Aufwand von CHF 73'687'000.– und einem Ertrag von CHF 72'730'000.– mit einem negativen Saldo der Erfolgsrechnung (Aufwandüberschuss) von CHF 957'000.– ab. Damit schliesst die Erfolgsrechnung um CHF 1'035'000.– besser ab als budgetiert. Ursprünglich war ein Aufwandüberschuss von CHF 1'992'000.– budgetiert gewesen.

Zwischenzeitlich (Zwischenbericht II/2016) musste sogar mit einem Aufwandüberschuss von rund CHF 3'250'000.– gerechnet werden. Darin enthalten waren Mindererträge aus dem horizontalen Finanzausgleich und den Sonderlastenabgeltungen Sozialhilfe und Bildung sowie der Ausfall der Kompensationsleistung Pflegefinanzierung. Verschiedene Positionen haben schliesslich dazu beigetragen, dass die Rechnung 2016 trotzdem besser als budgetiert abschliessen kann. Die Verbesserungen resultieren insbesondere wegen zusätzlichen Steuererträgen der Natürlichen Personen aus den Jahren 2014 und 2015, höheren Quellensteuererträgen sowie weiteren Mehrerträgen sowie Minderaufwänden aus diversen Ertrags- und Aufwandpositionen.

Durch die Auflösung von Rückstellungen hätte das Rechnungsergebnis weiter verbessert werden können. Da sich eine kostenintensive Nachsanierung der BLPK ankündigt, die 2018 anfallen wird, bleiben die Rückstellungen jedoch vollumfänglich bestehen.

Der Wechsel im Finanzausgleich von der Empfänger- zur Gebergemeinde führte zu wesentlichen Änderungen im Finanzhaushalt der Stadt Liestal, die gegenüber dem Budget abgefedert werden mussten.

Die Sozialhilfebeiträge sind im interkommunalen Vergleich immer noch überproportional hoch, konnten jedoch 2016 plafoniert werden – wenn auch auf hohem Niveau. Hier muss es gelingen, mit der von Liestal mitgetragenen Gemeindeinitiative, die derzeit vom Landrat beraten wird, den notwendigen Ausgleich unter den Gemeinden zu erzielen und Liestal als Zentrum zu entlasten.

LIESTAL FINDET STADT. 1.–3.6.2018

# Liestal findet Stadt. Stadtfescht 1. bis 3. Juni 2018

**Miteinander feiern, vorwärts gehen und Liestal bewegen: Vom 1. bis 3. Juni 2018 lädt Liestal alle herzlich zum Stadtfest ein. Ein grosses Fest mit vielen Attraktionen, welches weit in die Region strahlt und nach Liestal, ins Herz des Baselbiets, einlädt. Mit dem Stadtfest werden die neue Rathausstrasse und das gemeinsame Engagement für die Weiterentwicklung Liestals als dynamische Kantonshauptstadt gefeiert.**

Nach über 30 Jahren – fast solange, wie man auf die Neugestaltung der Rathausstrasse gewartet hat – findet vom 1. bis 3. Juni 2018 endlich wieder ein Stadtfest in Liestal statt. Seither ist in Liestal, für alle sichtbar, einiges in Bewegung geraten. Dieses gemeinsame Engagement der Stadt, des Gewerbes, der Vereine und vieler engagierter Personen auf dem Weg der Weiterentwicklung der Kantonshauptstadt wird mit einem Fest für die ganze Region gefeiert. Das OK plant ein attraktives Programm, das auf die ganze Region ausstrahlt. Die Hauptbühne ist die neu gestaltete Rathausstrasse. Doch auch auf den übrigen Plätzen und Strassen wie der Allee, dem Wasserturmplatz, dem Fischmarkt, dem Zeughausplatz und der Kanonengasse soll während drei Tagen nach Herzenslust gefeiert, musiziert, gespielt, geschlemmt und getanzt werden.

Für die Organisation wurde der Verein «Stadtfest Liestal» gegründet. Die Träger des Vereins sind die Stadt Liestal, KMU Liestal und die IGOL als Vertreter der Vereine. Dieses Zusammenwirken steht auch symbolisch für das gemeinsame Engagement für die Weiterentwicklung Liestals. Bereits seit November arbeitet das zehnköpfige OK-Team, bestehend aus Mitgliedern von KMU Liestal, der IGOL, von Liestal Tourismus und Mitarbeitenden der Stadt an den Vorbereitungen für das Fest. Präsidiert wird der Verein durch Stadtpräsident Lukas Ott. Vizepräsident ist Silvan Schweizer, Niederlassungsleiter der BLKB Liestal und Vorstandsmitglied von KMU Liestal.

Finanzieller Hauptträger des Festes ist die Stadt Liestal. Grundlage für die erfolgreiche Organisation und Durchführung des Stadtfests ist jedoch ein lebendiges Miteinander. In den nächsten Tagen werden die Vereine und Gewerbetreibenden angeschrieben und herzlich eingeladen, das Stadtfest aktiv mitzugestalten. Parallel werden die Gespräche mit Sponsoren weitergeführt, welche mit ihren Beiträgen zum Gelingen des Fests beitragen. Nur durch die gebündelten Kräfte aller kann das Fest in der geplanten Grösse realisiert werden. Das Gemeinsame ist es auch, das im Vordergrund des Fests steht. Miteinander feiern, vorwärts gehen und Liestal bewegen: Liestal findet Stadt!

**Organisationskomitee Stadtfest Liestal 2018**
Lukas Ott (OK-Präsident /
Programm Hauptbühne / Sponsoring)
Silvan Schweizer (Vizepräsident /
Sponsoring / Versicherungen / KMU Betriebe)
Michael Augsburger
(Bewilligungen / Sicherheit)
Marcel Jermann (Stadt Liestal)
Daniel Fischer (Vereine / Einkauf Gastro)
Anja Weyeneth (Vereine / Einkauf Gastro)
Roland Büchi (KMU / Bau / Infrastruktur)
Nicole Ziegler (Sekretariat / Finanzen)
Dominik Wunderlin (Liestal Tourismus)
Irene Müller (Kommunikation, PR, Werbung)

## *Auffahrtsweggen und Apéro Donnerstag, 25. Mai 2017*

Einem alten Spendenbrauch entsprechend, können alle Liestaler Kinder zwischen 11.00 und 12.00 Uhr aus den Händen der Stadtrats- und Bürgerratsmitglieder den **«UFFERTWEGGE»** entgegennehmen.

Wegen den Bauarbeiten in der Rathausstrasse findet dieser Anlass dieses Jahr nicht beim Rathaus, sondern im Kirchgemeindehaus **Martinshof** der Reformierten Kirchgemeinde Liestal-Seltisberg statt.

Gleichzeitig sind die Begleitpersonen der Kinder ganz herzlich von der Zunft zum Stab und der Stadt Liestal zu einem Auffahrts-Apéro eingeladen.

## Abstimmungen vom 21. Mai 2017

**Eidgenössische Vorlage**
- Energiegesetz (EnG) vom 30. September 2016

**Kantonale Vorlagen**
- Formulierte Gesetzesinitiative «Ja zum Bruderholzspital» vom 19. Oktober 2015
- Formulierte Initiative «Ja zu fachlich kompetent ausgebildeten Lehrpersonen» vom 15. Oktober 2014
- Änderung der Verfassung des Kantons Basel-Landschaft betreffend Abschaffung der Amtszeitbeschränkung für Mitglieder des Landrats
- Änderung der Verfassung des Kantons Basel-Landschaft betreffend Aufgabenzuordnung und Zusammenarbeit der Baselbieter Gemeinden

**Wahllokal-Öffnungszeiten**
Seit 1. Juli 2016 ist das Wahlbüro im Rathaus nur noch am Sonntag von 10.00–12.00 Uhr geöffnet.

Die briefliche Stimmabgabe ist weiterhin bis Samstag 17.00 Uhr möglich.



## Zu- und Wegzüge

Zu- und Wegzüge sind persönlich innerhalb von 14 Tagen am Schalter der Einwohnerkontrolle zu melden. Bitte informieren Sie sich über die notwendigen Unterlagen zur An-/Abmeldung auf www.liestal.ch > Verwaltung > Dienstleistungen > Abmeldung bzw. Anmeldung

**Umzug innerhalb der Gemeinde**
**Sind Sie innerhalb Liestal umgezogen?**
Ihre neue Adresse in Liestal melden Sie bitte der Einwohnerkontrolle innert 14 Tagen seit Ihrem Umzug.

**Adressänderung für SchweizerInnen**
Sie haben die Möglichkeit, Ihren Umzug **persönlich oder schriftlich** zu melden. Sie benötigen dazu den Kauf-, Miet-, oder Untermietvertrag. Bitte nennen Sie uns auch das Datum der Adressänderung.

**Adressänderung für AusländerInnen**
Sie haben die Möglichkeit, Ihren Umzug **persönlich oder schriftlich** zu melden. Sie benötigen dazu den Kauf-, Miet-, oder Untermietvertrag. Bitte legen Sie Ihrer Meldung jeweils eine Kopie Ihres Ausländerausweises bei sowie das Datum der Adressänderung.

**Meldepflicht Vermieter**
Personen, die in eigenem oder fremdem Namen meldepflichtigen Personen Räumlichkeiten vermieten oder die meldepflichtige Personen bei sich oder in Kollektivhaushalten aufnehmen, teilen dies der Einwohnerkontrolle innert 14 Tagen seit dem Mietantritt bzw. seit der Aufnahme mit. Ebenso teilen sie die Beendigung der Miete oder der Aufnahme innert 14 Tagen mit.

Anzeige

**Bestimmen Sie mit!**
**Treten Sie noch heute der FDP Liestal bei!**

**www.fdp-liestal.ch**

FDP
Die Liberalen

**Wir wollen das attraktive und vielfältige kulturelle Angebot in Liestal dauerhaft erhalten und stärken, denn Stadtentwicklung lebt nicht von Bautätigkeiten alleine.**

**Daniela Reichenstein, Einwohnerrätin**

# Bauarbeiten zur neuen Rathausstrasse sind auf Kurs

*Das Geschehen auf der Baustelle im Stedtli kann hautnah miterlebt werden.*

*Die Bauarbeiten an den Leitungen finden in vier bis fünf Meter tiefen Graben statt.*

**Der Start der neuen Ära der Rathausstrasse ist geglückt, die Bauarbeiten sind seit bald 2 Monaten in vollem Gange und es darf vermeldet werden, dass keine nennenswerten Hindernisse aufgetreten sind. Im Gegenteil, die Baustelle stösst bei der Bevölkerung auf grosses Interesse und lockt sogar einige Zaungäste zusätzlich ins Stedtli. Auch der gelungene 1. Aprilscherz, welcher von KMU Liestal und der Stadt Liestal gemeinsam inszeniert wurde, liess weit über die Stadtgrenzen von sich hören und wird zum Anlass für eine anhaltende Schatzsuche bis zum Bauende.**

### Gute Stimmung

Neben dem Wetter ist auch die Öffentlichkeit der Baustelle an der Rathausstrasse gut gesinnt. Am Strassengraben kann man die gute Stimmung förmlich spüren, es herrscht emsiger aber reibungsloser Betrieb. Diese guten Voraussetzungen sind sicherlich auf die gute Zusammenarbeit und das Entgegenkommen aller Beteiligten zurückzuführen. Anwohner, Restaurants und Läden zeigen grosses Verständnis für die auftretenden Beeinträchtigungen, während die KMU Liestal mit verschiedenen Aktionen das Einkaufen im Stedtli zum Erlebnis macht.

### Gelungene 1. April-Aktion mit fortlaufender Schatzsuche

Der Bericht zum Fund einer Schatztruhe während den Bauarbeiten (vom 1. April 2017 in der Basellandschaftlichen Zeitung) hat für Aufregung gesorgt. Die sofortige Hebung des Schatzes, im Beisein des ehemaligen Kantonsarchäologen Jürg Ewald und der Öffentlichkeit, entpuppte sich als gelungenen Aprilscherz. Die Schatzkiste beförderte nämlich keinen Jahrhundertfund ans Tageslicht, sondern hunderte von goldigen Schoggitalern. Die gefundene Schatztruhe steht bis Bauende im Mittelpunkt: Die Truhe wird alle 2 Wochen in einem anderen Laden an der Rathausstrasse versteckt sein. Wer sie findet, kann am Wettbewerb mit monatlichen Gewinnchancen und grosser Schlussverlosung im Dezember teilnehmen. Laufende Informationen zur Schatzsuche sind auf www.kmu.li/news sowie auf Facebook und Inseraten zu finden.

### Übergang zu Bauphasen 1B und 2

Im Mai beginnt an der Kreuzung Rathausstrasse in Richtung Amtshausgasse bereits die nächste Bauphase 1B, in welcher die Kanalisation ersetzt und die Sauberwasserleitungen neu gebaut werden. Zudem wird das Dachwasser umgehängt und diverse Werkleitungsarbeiten für Strom, Fernwärme und Kommunikation vorgenommen. In der bereits laufenden Bauphase 2 erfolgen die Abschlussarbeiten an der Misch- und Schmutzwasserleitung bis zur Kanonengasse und das Umhängen der Hausanschlüsse und der Dachwasserfassungen an die neuen Kanäle. Danach finden die Arbeiten für die neue Trinkwasserleitung und für Strom, Fernwärme und Kommunikation statt.

Mit den neuen Bauphasen tritt auch ein neues Verkehrsregime in Kraft. Dieses wird wiederum auf den Plakaten vor Ort abgebildet sein und den Anwohnern direkt zugestellt werden. Alle Informationen sind zudem unter www.liestal.ch > Aktuelles > Neue Rathausstrasse – Umbau abrufbar.

### Kontakt

Stadtbauamt Liestal
Dominic Brunner
Abteilungsleiter Tiefbau
Telefon 061 927 52 75
E-Mail: rathausstrasse@liestal.bl.ch

## Bauarbeiten in der Öffentlichkeit

*Daniel Tonetto*

Implenia Schweiz AG ist für die Ausführung der Tiefbau- und Strassenarbeiten an der Rathausstrasse zuständig und zeigt damit die grösste Präsenz auf der Baustelle. Im Interview schildert Bauführer Daniel Tonetto die Situation der Baustelle im Stedtli aus seiner Sicht.

*Liestal aktuell:*

***Wie steht es um den Baufortschritt?***

Daniel Tonetto: Wir sind sehr positiv gestartet und sind mit den speziellen Bedingungen hier in der Stadt gut zu Recht gekommen. Anfänglich waren viele Vorbereitungsarbeiten in Bezug auf die Gas- und Wasserleitungen nötig. Für sämtliche Leitungen mussten erst Provisorien angelegt und die Hausanschlüsse umgehängt werden, damit die alten Leitungen gekappt und die Grabarbeiten beginnen konnten. Weitere unbekannte Bedingungen wie die exakte Höhenlage der Anschlüsse oder die Standfestigkeit des Bodens erwiesen sich zum Glück als unproblematisch. Wir sind zufrieden und dürfen auf die gute Zusammenarbeit mit den anderen Unternehmern zählen.

***Was sind die Besonderheiten dieser Baustelle mitten im Stedtli?***

Es ist sehr speziell in der historischen Altstadt, inmitten der Fussgängerzone zu arbeiten. Wir stehen mit der Baustelle mitten in der Öffentlichkeit. Da die Fussgänger hier kreuz und quer über die Strasse gehen und viele ältere Personen und Kinder dabei sind, muss die Zusammenarbeit stimmen. Das heisst, wir können nicht wie sonst eine Ampel aufstellen und den Verkehr an der Baustelle vorbeiführen oder die Strasse sperren. Hier ist gegenseitige Rücksicht erforderlich – auch um den Zugang zu den geöffneten Geschäften und Restaurants sicherzustellen.

***Wie sieht das Interesse der Bevölkerung, der Anwohner und des Gewerbes an der Baustelle aus?***

Wir geniessen sehr viel Aufmerksamkeit hier in Liestal und spüren das grosse Interesse. Die Leute bleiben stehen und schauen über die Absperrungen. Sie möchten wissen, was in den tiefen Gräben passiert und begutachten diese nicht alltägliche Baustelle. Am meisten begeistert sind die Kinder. Sie geniessen es, direkt neben dem Bagger zu stehen und wollen oftmals gar nicht weiter gehen. Insgesamt herrscht ein sehr tolles Verhältnis mit der Öffentlichkeit mitten in der Stadt. Auch die Laden- und Restaurantbetreiber sind trotz anfänglicher Skepsis positiv gestimmt und wir erhalten wohlwollendes Echo. Die Absprachen zwischen Läden, Restaurants und uns Bauarbeitern funktioniert gut, es wird gegenseitig Rücksicht genommen. Seit Beginn leisten die Stadt Liestal und die Bauleitung gute Arbeit und nehmen die Bedürfnisse aller Involvierten sehr ernst.

**STADTBAUAMT**

## Quartierplanung Cheddite II – Planauflage

Der Einwohnerrat hat am 29. März 2017 die Quartierplanung Cheddite II beschlossen. Gemäss § 31 des kantonalen Raumplanungs- und Baugesetzes liegen die Unterlagen vom **4. Mai bis 2. Juni 2017** während 30 Tagen öffentlich auf. Einsichtnahme in die Unterlagen erhalten Sie beim Stadtbauamt während den ordentlichen Öffnungszeiten. Die Unterlagen sind einsehbar auf der Homepage der Stadt Liestal unter www.liestal.ch > Verwaltung > Departemente/Bereiche > Stadtbauamt > Planungen/Planauflagen. Innerhalb der Auflagefrist können beim Stadtrat schriftlich und begründet Einsprachen eingereicht werden.

# Raum- und Hallenreservationsapplikation ab 1. Mai 2017

Neu gibt es ab dem 1. Mai 2017 im Liestaler Webauftritt ein umfangreiches weiteres eGovernment-Angebot: Unter der Rubrik **«Raumreservation»** werden die verfügbaren Objekte der Stadt aufgelistet, die zum Beispiel von Vereinen, Kursveranstaltern, Privaten und Gewerbetreibenden zu bestimmten Zeiten gemietet werden können. Das Angebot verteilt sich auf die folgenden Standorte:

- Rathaus Stadtsaal
- Schulanlage Burg
- Schulanlage Fraumatt
- Schulanlage Frenke
- Schulanlage Gestadeck
- Schulanlage Rotacker
- Stadion Gitterli
- Beach Soccer Anlage
- Törli

**Objekt finden**
Die meisten Objekte der Stadt Liestal werden schon heute regelmässig von Vereinen und verschiedensten Veranstaltern genutzt. Neu wird die gesamte Objektbewirtschaftung online abgewickelt. Sämtliche Reservationen werden direkt in den zentralen Belegungsplan des betroffenen Objekts eingetragen. Die Belegungspläne sind stets aktuell. Interessierte können jederzeit auf einen Blick feststellen, wann welches Objekt noch frei ist. Man hat jetzt die Möglichkeit, mehrere Objekte zu wählen und sich deren Belegungspläne nebeneinander anzeigen zu lassen («Vergleiche ausgewählte Objekte»). Vereine zum Beispiel können so auch abends und am Wochenende direkt in ihrer Sitzung abklären, ob sie ihr Zusatztraining oder ihre Schulung zum gewünschten Zeitpunkt durchführen können und ob der Anlass in der gewohnten oder einer anderen Räumlichkeit stattfinden wird. Und sie können das Objekt auch gleich selbstständig reservieren und so sicherstellen, dass es ihnen niemand «wegschnappen» kann.

**Reservation starten**
Das Reservieren ist mit dem neuen Raumreservationssystem sehr einfach: Mit einem Klick im Belegungsplan startet der Reservationsprozess. Danach bestimmt man die genauen Belegungszeiten. Im weiteren Verlauf muss man je nach Objekt noch gewisse Detailfragen zur gewünschten Reservation beantworten. Am Ende des Reservationsprozesses werden die Reservationsdetails nochmals zusammengefasst. Auch der Preis wird in vielen Fällen automatisch berechnet. Die Nutzungsbedingungen für die Objekte müssen von den NutzerInnen direkt im Reservationsprozess akzeptiert werden.

Nach Abschluss des Reservationsprozesses bleibt das Objekt vorerst provisorisch reserviert. Sobald die zuständigen Verwaltungsmitarbeitenden die Reservationsanfrage geprüft und bestätigt haben, wird die Reservation definitiv.

**Persönliches Benutzerkonto**
Damit man unter «Raumreservation» Reservationen vornehmen kann, muss man auf der Liestaler Website ein persönliches Benutzerkonto einrichten. Vorteil ist, dass man danach nicht mehr jedes Mal die Adresse neu angeben muss, wenn man ein Objekt reserviert. Eine Anmeldung erfolgt nur noch unter der Rubrik «MyServices» oder direkt in der Rubrik «Raumreservation» mit der E-Mail-Adresse und dem persönlichen Passwort. Die Adresse wird dann im Reservationsprozess automatisch in die Adressfelder eingefügt.

**Viele Zusatzfunktionen**
Der Liestaler Webauftritt wurde mit einem System der Firma i-web erstellt (siehe Kasten). Auch das neue Raumreservationssystem stammt von dieser Firma. Die Stadt kann der Bevölkerung und den Vereinen damit einen praktischen Rund-um-die-Uhr-Service für Raumreservationen bieten. Auch für die Verwaltung selber verspricht das System viele Arbeitserleichterungen in der Objektbewirtschaftung. Bereits die Abwicklung der gesamten Belegungsplanung über das Internet ist eine grosse Erleichterung. Zusätzlich deckt das System viele weitere Verwaltungsaufgaben ab: Wenn BenutzerInnen eine Reservation abgeschlossen und die Nutzungsbedingungen akzeptiert haben, erstellt das System automatisch eine provisorische Reservationsbestätigung mit den Detailangaben zur Buchung (z.B. benötigte Infrastruktur). Verwaltungsmitarbeitende oder aussenstehende Dritte, welche bestimmte Belegungsgesuche bewilligen müssen, werden vom System über solche Gesuche informiert und zur Stellungnahme aufgefordert. Nach der Genehmigung erhalten die Reservierenden eine definitive Bestätigung.

**Weitere Auskünfte**
Michael Augsburger, Telefon 061 927 52 27

**Innovative Web AG (i-web.ch)**

i-web wurde 1999 gegründet und ist heute die führende Anbieterin von eGovernment-Applikationen, Web und Mobile für Städten und Gemeinden in der Schweiz. Zu ihren Kunden zählen rund 620 Institutionen der öffentlichen Hand, darunter rund 450 Gemeinden und über 100 Schulen. Weitere Informationen: www.i-web.ch

## Räumung der Velos neben dem Palazzo

Die Anzahl der Velos, welche neben dem Kulturzentrum Palazzo wild parkiert werden, nimmt stetig zu. Nebst den täglichen Pendlern, welche ihre Velos abstellen, rosten auch viele alte «herrenlose» Velos vor sich hin. Die Reinigung des Platzes durch die Betriebe ist nicht mehr gewährleistet und der Platz hat sich zu einem unschönen Fleck im Herzen von Liestal entwickelt.

Wir möchten Sie darauf hinweisen, dass das Wildparkieren von Velos an diesem Ort nicht gestattet ist. Eine Überprüfung hat ergeben, dass in der Velostation Post, auf dem Veloabstellplatz der Postterrasse, beim Emma-Herwegh-Platz wie aber auch in der Velostation Wiedenhub genügend freie Velo-Parkplätze zur Verfügung stehen. Die Velofahrer werden in den nächsten Tagen mittels Plakaten und Flyern unter den Gepäckträgern auf das Parkverbot aufmerksam gemacht. In einer Folgeaktion werden dann die unrechtmässig parkierten Velos abgeräumt und können gegen eine Gebühr von CHF 100.– bei der Velostation abgeholt werden. Danke für Ihr Verständnis.

## Danke, dass Sie Rücksicht nehmen!

Mit der Sommerzeit erwacht nicht nur in der Natur das Leben. Auch die Bewohner von Liestal sind wieder draussen aktiv. Eifrig werden die Rasen gemäht oder Grill-Parties gefeiert. Und dies nicht immer ohne Störung der Nachbarn.

Damit alle den Sommer unbeschwert geniessen können, möchten wir erneut das Polizeireglement in Erinnerung rufen, gemäss welchem die Benutzung von **lärmverursachenden Geräten** (z.Bsp. Rasenmäher) nur in der Zeit von 7.00 bis 12.00 und von 14.00 bis 20.00 Uhr, und am Samstag von 8.00 bis 12.00 und von 14.00 bis 18.00 Uhr erlaubt ist. Beim gemütlichen Zusammensein auf dem Balkon oder im Garten dürfen die Nachbarn nach 22.00 Uhr nicht mehr durch **Musik und laute Gespräche** gestört werden. Denken Sie beim Aufstellen des **Grills** daran, das gemäss § 4 des Polizeireglements jedermann verpflichtet ist, die öffentliche Ordnung und Sicherheit nicht zu gefährden und bei allen Tätigkeiten auf Nachbarschaft und Drittpersonen Rücksicht zu nehmen.

Mit ein bisschen Rücksicht können alle eine schöne und erholsame Sommerzeit verbringen.



## Vorsicht Bettler

Mit der wärmeren Jahreszeit steigt auch wieder die Zahl der Bettler, welche die Besucherinnen und Besucher des Stedtlis um eine Gabe bitten. Dabei handelt es sich mehrheitlich um angeblich taubstumme Jugendliche und versehrte Rentner, welche an das Mitleid der Bevölkerung appellieren. Lassen Sie sich von den Geschichten und Gebrechen nicht täuschen. Es handelt sich stets um gut organisierte Betrüger aus dem nahen Grenzraum. Die Schweiz bietet den Einwohnerinnen und Einwohnern ein sehr gutes soziales Netzwerk, in welchem niemand zum Betteln gezwungen ist. Verzichten Sie deshalb bitte konsequent auf die Gabe von Almosen. Bettler sammeln sich dort, wo sie eine lukrative Einnahmequelle haben.



## Leinenpflicht für Hunde

**Die Leinenpflicht für Hunde gilt im Kanton Basel-Landschaft vom 1. April bis zum 31. Juli im Wald und an den Waldsäumen.**

Während der Hauptsetz- und Brutzeit sind Wildtiere durch freilaufende Hunde im Wald oder in Waldesnähe besonders gefährdet. Es kommt immer wieder vor, dass Wildtiere von Hunden auf grausame Weise zu Tode gehetzt werden. Das Nichteinhalten der Leinenpflicht ist ein Verstoss gegen das Gesetz und kann zu einer Busse sowie Anzeige bei der Staatsanwaltschaft führen. Zum Schutz des Wildes dürfen wildernde Hunde durch die Jagdaufsicht erlegt werden.



## Verkehrspolizeiliche Anordnung

Der Stadtrat Liestal verfügt an seiner Sitzung vom Dienstag 28. März 2017 eine verkehrspolizeiliche Anordnung «Zone Parkverbot Standweg» und hebt die verkehrspolizeiliche Anordnung vom 6. Oktober 1989 «Parkierungsverbot mit Zusatztafel Kehrplatz» auf.

## Streetworkout Anlage Gitterli – Ein neuer, starker Ort für Liestal

**Am Freitag, 12. Mai 2017, um 17.00 Uhr, findet die Eröffnung der Streetworkout Anlage (unmittelbar neben dem Bewegungspark, Schlaufe Finnenbahn, Kasinostrasse) statt.**

Dank finanzieller Unterstützung des Kantonalen Sportamtes und einem grossen Arbeitseinsatz unserer Mitarbeitenden der Betriebe, konnte neben dem Bewegungspark eine neue Streetworkout Anlage realisiert werden.

Die Anlage ist der Öffentlichkeit zugänglich und dient in erster Linie der Stärkung der körperlichen Muskulatur mit dem Eigengewicht.

Es findet eine professionelle Demonstration an den einzelnen Geräten statt.

## Stipendien aus der Stiftung César-Erb-Zaugg

Die Kommission der César-Erb-Zaugg-Stiftung kann alljährlich Stipendien an **Töchter und Söhne** ausrichten, die höhere Lehranstalten (Universität, Polytechnikum, Seminar, Gymnasium, höhere Fachschulen und dergleichen) besuchen.

Bezugsberechtigt sind Töchter und Söhne, deren Eltern (zumindest ein Elternteil) im Kanton Baselland heimatberechtigt und in Liestal wohnhaft sind.

Anmeldungen (auch bisheriger Stipendienempfänger) sind bis spätestens 9. Juni 2017 an den Präsidenten der César-Erb-Zaugg-Stiftung, Herr Philippe Studer, Dachsweg 14, 4410 Liestal, zu richten. (Telefon: 061 925 98 46 / E-Mail: philippe.studer@blkb.ch).

Der Präsident der Kommission:
Philippe Studer

# «Schweiz bewegt 2017»

**Die Stadt Liestal bietet in Kooperation mit Vereinen und der IGOL – in der Woche vom Montag, 8. Mai bis Freitag, 12. Mai – vom Stadion Gitterli bis zum Stedtli attraktive Bewegungsangebote für Gross und Klein an. Im Zusammenhang mit der Bewegungswoche wird am Freitag, 12. Mai um 17 Uhr die neu erstellte Streetworkout Anlage eröffnet.**

*Grosser Andrang beim Warmup für den Final des schnellsten Liestaler Primarschulkindes in der letztjährigen Bewegungswoche.*

Bereits zum neunten Mal beteiligt sich die Stadt Liestal an der Bewegungswoche «schweiz bewegt», welche vom Bundesamt für Sport BASPO, der Gesundheitsförderung Schweiz und weiteren Partnern und Sponsoren getragen wird. Mittlerweile beteiligen sich schweizweit gegen 200 Gemeinden. Mehr dazu unter www.schweizbewegt.ch.

Wiederum bietet die Gesamtheit der Liestaler Vereine, also nicht nur die Liestaler Sportvereine, in Zusammenarbeit mit der Stadt und der Interessengemeinschaft IGOL, interessante, attraktive und breitgefächerte Angebote im sportlichen und gesundheitsfördernden Bereich an diesem Anlass an.

Die gesamte Bevölkerung von Liestal ist eingeladen, sich von Montag bis Freitag zu bewegen und Bewegungszeit zu sammeln. 5 Tage lang. Geruhsam, sportlich, gesellig oder individuell alleine.

Wie Sie dem Programm entnehmen können, welches in Form eines Flyers Ende April durch die Velostation an alle Haushalte verteilt, und auf der Homepage der Stadt Liestal aufgeschaltet wird, gibt es mannigfache Schnupperangebote von Vereinen, der IGOL und Einzelsportlerinnen und Sportlern. Die Liestaler Schulkinder messen sich beim «schnällschte Lieschtler Primarschuelchind» und dem Schwimmwettkampf «Gitterlifisch». Zusätzlich planen die Schulklassen weitere sportliche Anlässe in dieser Woche.

Gleichzeitig möchte ich Sie ganz herzlich einladen zur Eröffnung der Streetworkout Anlage, welche mit massgeblicher finanzieller Unterstützung des Kantonalen Sportamtes, sowie einem überaus grossen Arbeitseinsatz der Mitarbeitenden des Bereichs Betriebe in den letzten Monaten realisiert werden konnte. Die Anlage befindet sich an der Kasinostrasse, in unmittelbarer Nähe des Bewegungsparks. Es findet eine professionelle Demonstration an den einzelnen Geräten statt. Im Anschluss an die Einweihung können Sie im Stadion Gitterli die Finalläufe des «schnellsten Liestaler Primarschulkindes» verfolgen.

Wir versuchen in einem internen Gemeindeduell unser Resultat aus dem Jahre 2016, bei dem wir 4117 Bewegungsstunden gesammelt haben, in diesem Jahr zu übertreffen.

Einzelheiten können Sie dem erwähnten Flyer entnehmen. Es würde uns freuen, wenn Sie das eine oder andere Schnupperange-bot ausprobieren würden und den einen oder anderen Abend in dieser Woche freihalten könnten.

Gleichzeitig würde es uns freuen, wenn Sie der Eröffnung der Streetworkout Anlage am Freitag, 12. Mai um 17 Uhr (Kasinostrasse, Schlaufe Finnenbahn, hinter dem Bewegungspark) beiwohnen könnten. Näheres dazu finden Sie ebenfalls auf der Homepage der Stadt Liestal.

Thom Kiefer, Sportkoordinator



# Schulergänzende Betreuungsangebote: Mittagstisch, Aufgabenhort und Nachmittagsbetreuung für Kindergarten- und Primarschulkinder

**Einladung zum Tag der offenen Tür**
**Samstag, 20. Mai 2017, 10.00 – 13.00 Uhr**
**Pavillon Rotacker**

Wir informieren Sie und Ihre Kinder gerne persönlich über das Angebot der Schule Liestal (Mittagstisch, Aufgabenhort und Nachmittagsbetreuung für Kindergarten- und Primarschulkinder).

Weitere Auskünfte erteilt Ihnen gerne Frau Adriana Pachlatko (Leiterin Schulergänzende Betreuungsangebote), Telefon 061 921 27 46.

Wir freuen uns auf Ihren Besuch!

# Grüncontainer-Reinigung

**kostenlos im Verlauf vom Mai**

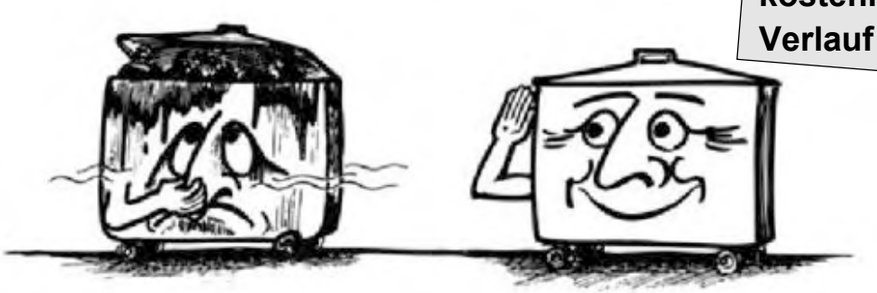

In Zusammenarbeit mit der Firma Anton Saxer AG, Pratteln, werden die bereitgestellten Grüncontainer umweltgerecht und kostenlos gereinigt. Die Reinigung findet zusammen mit der ordentlichen Grünabfuhr im Verlauf vom Mai (03.05., 10.05., 17.05. und 24.05.2017) statt.

Für den Reinigungsservice wird Liestal in vier Zonen aufgeteilt. Jede Woche findet die Reinigung in einer der Zonen statt. Die Aufteilung und weitere Informationen finden Sie unter: www.liestal.ch

**Stadt Liestal**

Betriebe


Gratisinserat

Auch wir leben nicht von Luft allein.

Unterstützen Sie Menschen mit einer Atembehinderung in der Region.

Konto: 40-1120-0
llbb.ch/spenden

**LUNGEN**LIGA BEIDER BASEL

CVP EVP glp

**Verkehrserschliessung Liestal/Lausen**
An der letzten Einwohnerratssitzung wurde der Quartierplan Cheddite II beschlossen. Eine Überbauung an idyllischer Lage ohne Durchgangsverkehr, die zugleich in Liestal und Lausen liegt. Nach wie vor macht die Verkehrserschliessung dieses Gebiets Sorgen. Mehr Wohnungen führen zu mehr Verkehr. Die Heidenlochstrasse muss ausgebaut werden, weil sie in einem schlechten Zustand ist und damit sie für FussgängerInnen und VelofahrerInnen sicherer wird. Mit dem Ausbau kommt die Angst, dass eine Durchgangsstrasse entstehen wird, welche die Wohnqualität beeinträchtigt. Welches ist die beste Lösung, damit die Idylle bleibt? Was ist umweltschädlicher? Die Durchfahrt mit dem Auto von Liestal nach Lausen und umgekehrt für Anwohner zu gestatten oder diese grosse Umwege fahren zu lassen? Damit dies abgeklärt wird und gute Lösungen gefunden werden, haben die Parteien der Mitte der Überweisung des Postulats «Gemeindeübergreifende Verkehrserschliessung Liestal/Lausen» zugestimmt.

FDP Die Liberalen

**70 neue Wohnungen für Liestal**
Das Quartierplanreglement mit dem Quartierplan vom 6. September 2016 Cheddite II wurde in der 2. Lesung nochmals kurz im Rat besprochen und inklusive dem Zusatzantrag der BPK vom Einwohnerrat ohne Gegenstimme beschlossen. Die FDP ist erfreut, dass damit die langjährige Industriebrache neu sinnvoll genutzt werden kann und 70 neue Wohnungen auf dem Gebiet von Liestal entstehen. Ebenfalls wurden die beiden Postulate: «Gemeindeübergreifende Verkehrserschliessung Liestal/Lausen», und «Stadion Gitterli» mit je 35 Ja Stimmen an den Stadtrat überwiesen.

GRÜNE LIESTAL UND UMGEBUNG

**Attraktive Bildung, attraktive Quartiere**
Bei der 2. Lesung zum Quartierplan Cheddite II hat die Grüne Fraktion das Thema eines öffentlichen Waldkindergartens in Liestal eingebracht. Im Raum Cheddite entsteht durch die Umsetzung verschiedener neuen QPs ein Bedarf an mehreren neuen Kindergarten. Dies, gemeinsam mit der waldnahen Lage, bietet beste Voraussetzungen dafür, einen dieser als Waldkindergarten zu gestalten. Die Idee eines Waldkindergartens wurde bereits vor drei Jahren von den Grünen in den Rat gebracht. Damals waren die Lokalität und Kosten für einen neuen Kindergarten grosse Diskussionspunkte. Da im Raum Cheddite sowieso neue Kindergarten erbaut werden müssen, würde ein Waldkindergarten keine Mehrkosten generieren und die Lokalität wäre auch bereits geregelt. Die Zeit für einen öffentlichen Waldkindergarten in Liestal ist gekommen und wir bleiben daran, dass dieser in naher Zukunft Realität wird. Ein Waldkindergarten bringt dem entstehenden Quartier, und ganz Liestal, zusätzliche Attraktivität.

SP

**Veloweg Kasernenstrasse**
Angesichts anstehender und laufender Grossprojekte wird momentan auf einen Eingriff in die Infrastruktur der Kasernenstrasse verzichtet. Der Kanton wird in seinem engen Sparkorsett auch kein Interesse an einem finanziellen Aufwand auf dieser Kantonsstrasse hegen. Die Prioritäten sind gesetzt auf allen Seiten. Das ist verständlich. Trotzdem nagt der Verdacht, dass wir ein wichtiges Thema unserer Stadt aussen vor lassen. Wenn im Sommer die Musikschule ihren neuen Standort eröffnet, würde sie in Kombination mit neuem sicherem Veloweg von Anfang an gesunde Gewohnheiten schaffen. Denn wer die Option hat, das Velo zu nehmen, wird dies nur tun, wenn die Anfahrt weder gefährlich noch unnötig steil (Burgstrasse) präsentiert wird. Wie gross die Verkehrs- und Parkierentlastung in Liestal wäre, wird wohl nicht zu messen sein. Sicher ist, dass Sportlerinnen und Sportler, Musikerinnen und Musiker, sowie Kultur- und Industrieschaffende im Hanro-Areal davon profitieren würden.

SCHWEIZER QUALITÄT SVP

**Eine moderne Quartierplanung wird umgesetzt**
Die Überbauung Cheddite II ist an der letzten Einwohnerratssitzung beschlossen worden und wird einiges zu bieten haben! Neben der Entscheidung, dass dieses brachliegende Areal ca. 70 Wohnungen bieten wird, soll ebenso die umliegende Natur gepflegt werden: das Windethalbächli soll renaturiert werden, und die Uferzonen der Ergolz sollen erweitert werden. Passend dazu entsteht in der Ueberbauung Grammet ein neuer Kindergarten. Ebenso wurde einer Bedingung der Einwohner von Lausen in Bezug auf die Zu- und Wegfahrt der Einstellhalle unterhalb der Ueberbauung gutgeheissen: Die Einstellhalle wird mit einer Mauer getrennt, so dass eine Lausner-Einstellhalle, und eine Liestaler-Einstellhalle entstehen – damit wird also ein Durchfahrtsverkehr verhindert. Und nicht zuletzt hat sich der Liestaler Einwohnerrat einstimmig dafür ausgesprochen, das gesamte Bauwerk mit erneuerbarer Energie zu versorgen. An diesem schönen Naherholungsgebiet werden die optimalen Möglichkeiten einer modernen Quartierplanung umgesetzt.

**Einwohnerrats-Fraktionen**
Die Fraktionen im Einwohnerrat sind Zusammenschlüsse von Ratsmitgliedern, die der gleichen Partei angehören oder die sich als Angehörige verschiedener Parteien oder als Parteilose auf eine parlamentarische Gemeinschaft geeinigt haben. Fraktionen bestehen aus mindestens drei Ratsmitgliedern. Die Fraktionen sind im Ratsbüro und in den Kommissionen des Einwohnerrates gemäss ihrer Grösse vertreten.

Die Fraktionen zeichnen sich für den Inhalt ihrer Standpunkte selbst verantwortlich.

Nächste Sitzung des Einwohnerrates:
**17. Mai 2017, 17.00 Uhr**
Landratssaal (Regierungsratsgebäude)

# «MIT BEGEISTERUNG KOMME ICH ZUM ERFOLG.»

Jürg Aebi, CEO Kantonsspital Baselland, Liestal

**Liestal – hier bin ich erfolgreich.**

Führende CEO's stehen zur dynamischen Kantonshauptstadt.

Stadt Liestal

Mai 2017 — N°51
NEUES VON DER SP LIESTAL

# LÄBIGS LIESCHTEL

# LIESTAL BAUT EINEN NEUEN BAHNHOF!

*Visualisierung des neuen Bahnhofs*

**Der Einwohnerrat behandelt voraussichtlich noch vor den Sommerferien den Quartierplan Bahnhof Corso. Damit wird die Voraussetzung geschaffen für den Bau eines neuen Bahnhofs in Liestal. Zusammen mit dem Vierspurausbau wird das Bahnhofgebiet völlig neu gestaltet: Ein Jahrhundertprojekt für Liestal!**

Wir sind von diesem Projekt überzeugt und freuen uns darauf:

- Mit den Investitionen der SBB wird Liestal als gut erschlossener Schnellzughalt und als Knotenpunkt des öffentlichen Verkehrs (ÖV) gesichert und gestärkt und für seine Bewohnerinnen und Bewohner attraktiver gemacht!
- Wir sind für die Verdichtung unserer Städte statt uferlosem Bauen im Grünen. Deshalb befürworten wir das Hochhaus in unmittelbarer ÖV-Nähe!
- In unmittelbarer Nähe zum ÖV werden Arbeitsplätze geschaffen.

*Patrick Mägli, Co-Präsident und Marianne Quensel, Fraktionschefin im Einwohnerrat der SP Liestal*

- Neue Angebote wie das geplante Gesundheitszentrum können in Liestal nur dank des Bahnhofs entstehen.
- Liestal wird als interessanter Standort für Gewerbe und Dienstleistungen gestärkt.
- Dank einem attraktiv gestalteten Bahnhofsquartier und attraktiven Angeboten kommen mehr Leute nach Liestal: Ein Gewinn auch für das Stedtli mit der neu gestalteten Rathausstrasse!

Liestal wächst stark zurzeit. Damit unsere grosse Lebensqualität erhalten bleibt und sogar ausgebaut werden kann, ist es für uns wichtig, dass Dienstleistungen wie der öffentliche Verkehr und zentrale öffentliche Orte wie der Bahnhof an die neuen Anforderungen angepasst werden. Der neue Bahnhof ist daher eine grosse Chance. Packen wir sie!

www.sp-liestal.ch SP

## Schnupperwoche in der Spielgruppe für alle Kinder ab 2 Jahren

vom 15. – 19. Mai 2017, 08:30 – 11:00 Uhr

Wir öffnen unsere Türen für alle Kinder in Begleitung ihrer Eltern, um einen Vormittag bei uns in der Spielgruppe zu erleben. Der Schnuppermorgen ist nur mit vorheriger Anmeldung möglich.

## Die Spielgruppe beginnt im August 2017

Unsere erfahrenen Spielgruppenleiterinnen freuen sich schon darauf, Ihr Kind an einem bis zwei Morgen pro Woche im Spielgruppenraum im Alters- und Pflegeheim Frenkenbündten begrüssen zu dürfen. Die Spielgruppe wird jeden Tag angeboten - die Platzzahl ist beschränkt.

Anmeldung für Schnuppermorgen oder für Spielgruppe:
www.frauenverein-liestal.ch -> Spielgruppe Heugumper
spielgruppe@frauenverein-liestal.ch
Annekäthi Lüthy Meister, Langhagstrasse 19, 4410 Liestal
Tel. 061 921 50 79

# Allein zu Haus mit Kleinkind? Langeweile...

... gibt es bei uns nicht, denn wir bieten bei jedem Wetter helle, kinderfreundliche Räume mit vielen Spielsachen für Ihr Kind und sympathische Gesellschaft für Sie. Kaffee/Tee und eine Pause für Sie. Kommen Sie vorbei, schauen Sie herein!

### Offener Elterntreff / Krabbelgruppe

Dienstag + Freitag zwischen 9 und 11 Uhr
Kosten pro Familie: 3* bzw. 5 Franken

### Bilinguale Spielgruppe

Mittwoch von 9 bis 11 Uhr
Kosten pro Kind und Quartal: 160 Franken

### Familienmittagstisch

2x Montag pro Monat ab 12.15 Uhr, Daten siehe Homepage. 10 Franken für Erwachsene, max. 5 pro Kind

offen ausserhalb Schulferien
*Preis für Mitglieder, Jahresbeitrag 25 Franken

Familien Zentrum Liestal

Familienzentrum Liestal
Büchelistrasse 6, 4410 Liestal
**www.familienzentrum-liestal.ch**

SOL
Schule für Offenes Lernen
Schulzeit ist Lebenszeit.
Die reformpädagogische Schule der Region
1.– 9. Klasse mit allen Niveaus
auf dem HANRO-Areal, Liestal
Benzburweg 18, CH-4410 Liestal, www.offeneslernen.ch

KIMI

# Liebevolle Kinderbetreuung in Liestal (Krippe und Hort)

## Ab August 2017 noch freie Betreuungsplätze

Sie sind herzlich willkommen, unsere Kinderkrippe und unseren Hort ganz unverbindlich zu besichtigen. Gerne steht Ihnen die Betriebsleiterin Simone Sutter für weitere Informationen und Terminvereinbarungen zur Verfügung.

Wir freuen uns auf Sie.

**KIMI Liestal**
Rehhagstrasse 14 in Liestal

**KIMI Liestal Hort**
Gitterlistrasse 10 in Liestal

+41 61 921 31 13
liestal@kimikrippen.ch

**www.kimikrippen.ch**

REF. KIRCHGEMEINDE
FRENKENDORF-FÜLLINSDORF

# cantas

**Stadtkirche Liestal**

**21.05.2017 | 17 Uhr**

**AROUND THE WORLD**

**Eintritt frei – Kollekte**
**Kaffeebar im Martinshof**
**ab 16 Uhr geöffnet**

**Musikalische Leitung: Julia Baumgartner**

**Chormusik rund um den Globus**

**www.cantas.ch**

---

# Reservieren Sie sich dieses Datum:

## Donnerstag 29. Juni

um 17.30 Uhr auf dem Zeughausplatz

## Herzlich willkommen

zum Landrotspreesi-Apéro von

## Elisabeth Augstburger

---

STADTMUSIK LIESTAL

## NEU IN FORM

**Wir feiern unsere neue Uniform & Fahne!**

mit vielen musikalischen Highlights und kulinarischen Leckerbissen

**Samstag, 6. Mai 2017 / Türöffnung 18 Uhr**

**Ehemalige Abfüllhalle Ziegelhof Liestal**

Eintritt 15.-- / Zugang Meyer-Wiggli-Strasse

www.stadtmusikliestal.ch

---

## Filmmusik

**mit dem Orchester Liestal**

orchester liestal

## ADVENTURES OF FILM MUSIC

**Harry Potter – Gladiator – Indiana Jones – James Bond – Cinema Paradios – Psycho – Star Wars – Forrest Gump – Lord of the Rings – E.T.**

Leitung | Roberto Fabbroni

**Sa, 20. Mai 2017 | 20:00**
**So, 21. Mai 2017 | 17:00**

Im KV-Saal Liestal
Vorverkauf in der Buchinsel Liestal | Abendkasse
Eintritt 30.- CHF | Auszubildende 20.- CHF

**Nach den Konzerten wird ein Nachtessen angeboten.**

Weitere Informationen unter www.orchesterliestal.ch

---

# Trachtengruppe Liestal

## Maisingen und – tanzen

**Am Sonntag, 21. Mai 2017 um 11:00 Uhr**

Schulhaus Burg Liestal
Aula oder Pausenplatz
mit anschliessendem Apéro

Herzlich laden ein

**Kindertanzgruppen,**
**Tanzgruppe,**
**Chor**
**und die Ödeburger Holzmusig**

**www.trachtengruppe-liestal.ch**

# Bürgergemeinde **Liestal**

Bürgergemeinde Liestal, Rosenstrasse 14, 4410 Liestal, T 061 927 60 10, info@bgliestal.ch, www.bgliestal.ch

## Kurt Keusen, eine «Institution» geht in Pension

*Von Daniel Wenk, Leiter der Bürgergemeinde*

**So etwas gibt es selten – eine echte, äusserst wertvolle Rarität! 45 Jahre war Kurt Keusen der Bürgergemeinde Liestal (Forstverwaltung) treu. Am 30. Juni 2017 darf er in seinen wohlverdienten Ruhestand eintreten. Den hat er sich mehr als verdient.**

Von 1967 bis 1970 absolvierte Kurt seine Lehre als Forstwart bei der Forstverwaltung der Bürgergemeinde Liestal. Danach zog es ihn auf die Landstrassen. Als Chauffeur heuerte er bei einem Fuhrunternehmer an und eignete sich dort seine Grundkompetenz für grosse, schwere Fahrzeuge an und entdeckte wohl seine Liebe zu grossen Fahrzeugen. 1972 wurde Kurt bei der Bürgergemeinde Liestal (Forstverwaltung) angestellt. Er hat im Verlaufe seiner beruflichen Karriere vieles erlebt, so manchen kommen und gehen gesehen und auch mehr als nur einen Sturm miterlebt. So schnell kann ihn auch nichts mehr aus der Ruhe bringen. Bäume, welche er als junger Berufsmann gepflanzt hat, haben heute einen BHD (Brusthöhendurchmesser) von 40 cm bis 60 cm (teilweise noch mehr) und eine Höhe von bis zu 40 m. Und gepflanzt hat er nicht wenige. Er hat seine Karriere in einer Zeit gestartet, in welcher jährlich abertausende, verschiedene Jungpflanzen im Liestaler Wald gesetzt wurden. Er konnte diese jungen Bäume während seiner Berufszeit wachsen sehen und hat die Waldbestände in ihrer Entwicklung begleitet. Es gibt keinen Flecken Wald in Liestal, den Kurt nicht kennt. Schon früh spürte er aber das Diesel in seinen Adern und es zog ihn auf die Forstmaschinen. Er war es, der den ersten grossen Forstschlepper (Ökonom) in der Nordwestschweiz fahren durfte. Um die Bedienung von Grund auf zu erlernen, konnte er in Deutschland einen massgeschneiderten Einführungskurs besuchen und hat den Ökonom mehr als nur einmal für einen Service über die Grenze und wieder zurück gefahren. Von da an haben es ihm die «grossen Dinger» angetan, es wurde zu seiner Passion.

Die technologische Entwicklung der Forstmaschinen wurde vorangetrieben und wiederum war es die Forstverwaltung Liestal, die den ersten Forwarder (Tragschlepper Rottne) anschaffte. Und selbstverständlich vertraute man dieses sehr kostspielige Gerät Kurt an. Da war aber noch nichts mit Joystick, Touchscreen und Rückfahrkamera. Jedes Ventil wurde mit einem einzelnen Hebel angesteuert. Die Innenausstattung glich mehr einem «Klavierspiel» als einer hydraulischen Steuerung. Aber es gefiel Kurt sehr, auf diesen Giganten zu fahren. Er sorgte gut für «seine» Maschinen. Kein Unterhalt, Service oder Oelwechsel wurde verpasst und defekte Teile wurden sofort ersetzt. So erstaunte es nicht, dass bei einem Wechsel auf ein neues Fahrzeug für «Kurt's Occasionen» jeweils Spitzenpreise erzielt wurden.

Neben dem Flair für Maschinen hat Kurt aber auch ein sehr gutes Gespür für Menschen. Ihm kann man nichts vormachen, er durchschaut jeden und liegt mit seinen Beurteilungen selten falsch. Mit seinem Humor und seinem verschmitzten Lächeln konnte er auch manch schwierige Situation elegant entschärfen. Mit seiner ruhigen, wertschätzenden Art hat er so manchem Mitarbeiter und Lehrling zur richtigen Zeit mit wenig Worten geholfen wieder auf den Weg zu kommen oder ihn einfach in seinem Wesen bestätigt. In Sachen Bäume fällen und der Anwendung von Verfahren bei der Holzernte hat mancher Jungspund nicht schlecht gestaunt als der «alte Mann» (so nennt er sich oft selber) die Motorsäge surren liess.

Er stellt sich selber nie in den Vordergrund, war immer äusserst loyal und ein echter Teamplayer. Aber wenn jemand versucht, ihn auszunutzen, dann kann er auch klar und deutlich werden, aber selbst dann immer mit dem nötigen Respekt und ohne persönlich zu werden. «Um im Forst etwas zu erreichen, musst du ein Holzbohrer sein» oder «Auf sieben magere Jahre folgen wieder sieben Fette» – das sind zwei seiner Lieblingszitate. Er darf stolz auch sich sein und auf das, was er erreicht und für diesen Betrieb geleistet hat. Mit ihm verlieren wir nicht nur den langjährigsten und treusten Mitarbeiter, mit ihm gehen auch ein unglaubliches Wissen, eine grosse Erfahrung und ein äusserst wertvoller Mensch in den Ruhestand.

**Lieber Kurt**
Mir werden die sehr wertvollen Gespräche mit Dir im Wald bei der Arbeit sehr fehlen. Es war stets ein konstruktiver und wertschätzender Gedankenaustausch. Dieser Austausch hat mich persönlich sehr bereichert und hat auch einiges zur positiven Entwicklung des Betriebes beigetragen. Aber «Alles hat seine Zeit» wie Du immer zu pflegen sagst und nun darfst Du in Rente gehen. Deine Fischerutensilien hast Du sicher schon längst ordentlich bereitgestellt und auch bestimmt schon ein Flugticket nach Thailand gebucht, um deine Bekannten zu besuchen. Sicher wird man Dich auch hie und da in Deinem eigenen Wald antreffen, auf jeden Fall wird es Dir bestimmt nicht langweilig. Wir wünschen Dir von ganzem Herzen einen ausgefüllten, abwechslungsreichen und spannenden nächsten Lebensabschnitt.

Daniel Wenk
und MitarbeiterInnen

## Aus dem Bürgerrat

An seiner Sitzung vom 4. April 2017 hat der Bürgerrat die Traktandenliste der nächsten Bürgergemeindeversammlung vom 12. Juni 2017 verabschiedet. Haupttraktandum ist der Rechnungsabschluss 2017 sowie der Jahresbericht. In einem kurzen Rückblick auf die vergangene Versammlung vom 27. März 2017 stellt der Bürgerrat fest, dass die vorgeschlagene Anpassung der Honorare der Räte und Kommissionen genehmigt wurde. Es fand eine interessante und auch kritische Diskussion statt, aus welcher der Rat diverse wertvolle Inputs mitnehmen konnte. Beim Departement Liegenschaften wurde der Rat auf den neusten Stand der Überbauung Grammet gebracht. Er genehmigte zudem die Eckwerte der Mehrwertabgeltung im Zusammenhang mit dem geplanten Kindergarten der Stadt Liestal. Dieses Geschäft ist ein Teil des Quartierplanvertrages, welcher durch den Stadtrat und den Investoren unterzeichnet wird. Beim Departement Forst wurde der Jahresbericht über den Waldstrassenunterhalt zu Händen der Stadt Liestal zur Kenntnis genommen und das Einverständnis für die Anpassung der gegenseitigen Vereinbarung bezüglich finanziellem Beitrag der Stadt Liestal an den Unterhalt der Waldstrassen gegeben. Wie an jeder Sitzung wurden auch wieder diverse Protokolle zu Einbürgerungsgesprächen genehmigt.

# Banntag Liestal – Montag, 22. Mai 2017
# Abmarsch in der Mühlegasse / im Fischmarkt um 8.00 Uhr

Auch der 612. Liestaler Banntag findet im traditionellen Rahmen statt. Am Montag vor Auffahrt, diesmal am 22. Mai 2017, kurz vor acht Uhr – zum Geläute des Törli-Glöckleins – besammeln sich die Männer aller Jahrgänge – Bürger, Einwohner, Tschamauchen (Nicht-Bürger) und Gäste – in vier Rotten eingeteilt in der Mühlegasse und im Fischmarkt. Die Rotteneinteilung ergibt sich aus dem Wohnquartier in Liestal. Der Plan mit der Rottenzugehörigkeit hängt ab Mitte April 2017 im Rathausgang und in der Vitrine vor dem Rathauseingang (Rathausstrasse).

Um 8.00 Uhr marschieren die vier Rotten zum Stedtli hinaus, um den Grenzsteinen entlang durch Feld und Wald die Gemeindegrenzen – den «Bann» – abzuschreiten. Diente dieser Anlass früher der Kontrolle der Gemeindegrenzen, so will er heute vor allem die Heimatliebe erhalten und fördern, alte Kameradschaften auffrischen und neue schaffen sowie Kontakte zwischen Bürgern, Einwohnern und Gästen vermitteln. Ausgedehnte Halte, wo auch Speis und Trank angeboten werden, geben dazu ausreichend Gelegenheit. Am Abend kehren die vier Rotten zurück und geben im Fischmarkt auf Höhe des Rathauses die Fahnen ab.

Alle Einwohner und Kinder von Liestal sowie auswärtige Bürger sind zur Teilnahme am Banntag freundlich eingeladen. Die 4 Rotten sind beim Abmarsch mit Tafeln bezeichnet. Die Rotten besammeln sich in diesem Jahr wie folgt: 4. Rotte im unteren Teil der Mühlegasse, dahinter 1. Rotte im oberen Teil der Mühlegasse, 2. Rotte im unteren Teil des Fischmarktes und zuhinterst im oberen Teil des Fischmarktes die 2. Rotte. Die Ausrüstung für jeden Banntägler: Gutes Schuhwerk und witterungsgemässe Kleider, Hut mit Banntags-Maien, Stock und Gehörschutz.

Wer nicht weiss, zu welcher Rotte er gehört, oder wer die diesjährigen Banntagsrouten kennen möchte, findet im Rathausgang und in der Vitrine an der Rathausstrasse entsprechende Pläne; natürlich können Sie dies auch auf unserer Homepage entnehmen.

**Änderung der Banntagsroute aufgrund der Bauarbeiten in der Rathausstrasse**
Der Umbau der Rathausstrasse begann am 13. März 2017. Die Arbeiten müssen unter hohem Zeitdruck bis im November vor dem Weihnachtsmarkt fertig gestellt werden. In der Umbauphase finden keine Veranstaltungen in der Rathausstrasse statt, damit keine Verzögerungen des Baubetriebs entstehen.

In einer Besprechung schlug die Stadt Liestal deshalb den vier Rottenchefs die Lösung vor, den Ausmarsch und den Einmarsch der Banntagsrotten über den Fischmarkt respektive die Mühlegasse durchzuführen. Diese Lösung entspricht nicht den ursprünglichen Erwartungen der Rottenchefs, wird aber von ihnen getragen. Die Rathausstrasse kann nicht benutzt werden, da die Baustellensituation keinen sicheren Durchmarsch für mehrere Hundert Personen erlaubt. Andernfalls würden sich bei Unfällen entsprechende Haftungsfragen stellen. Die Routenführung findet demgemäss über den Wasserturmplatz oder die Allee in den Fischmarkt respektive die Mühlegasse statt.

**Einladung an alle Liestaler Schulkinder**
Alle Schulkinder aus Liestal (Mädchen und Knaben der Primar- und Sekundarschulstufe), die am Banntag schulfrei haben, sind eingeladen, auf den Bannumgang mitzukommen und diesen schönen, alten Brauchtumsanlass mitzuerleben. Bei jeder der vier Rotten läuft eine Kindergruppe mit; sie wird von einem oder mehreren Betreuern begleitet. Besammlung der Kinder ist um 7.45 Uhr in der Mühlegasse / Fischmarkt bei einer der vier Rotten. Die Kindersammelplätze sind mit Tafeln markiert. Ausrüstung: Gutes Schuhwerk, Regenschutz, Gehörschutz und Sackmesser. Eine Anmeldung ist nicht notwendig.

Die Kinder werden von den Rotten verpflegt und sind gegen Unfälle am Banntag versichert.

**Schiessen am Banntag**
Das «Schiessen» (eigentlich nur Knallen) mit Schwarzpulver aus Vorderlader-Gewehren und Pistolen ist eine alte Banntags-Tradition. Damit diese Tradition unfallfrei und mit Rücksichtnahme auf die Bevölkerung und die Besucherinnen und Besucher Liestals weiter bestehen kann, hat der Stadtrat für das Schiessen Weisungen erlassen und das Schiessen im Siedlungsgebiet stark eingeschränkt.

Geschossen werden darf im Fischmarkt am Morgen zwischen 6.00 und 6.30 Uhr, von 7.30 bis nach dem Abmarsch um 8.00 Uhr zusätzlich in der Salzgasse / Mühlegasse und Freihofgasse sowie am Abend zur Fahnenabgabe jeder Rotte zwischen ca. 16.00 und 20.00 Uhr. Diesbezüglich stehen im Stedtli Plakatständer mit Schiesszonen und –zeiten.

Ausserhalb des Stedtlis wird beim Durchmarsch nach 8.00 Uhr beim Lüdin-Garten, bei der Giesserei Erzenberg und beim Altersheim Brunnmatt und ca. um 17.00 Uhr bei der Burg-Brücke beim Abmarsch (Besammlung zweier Rotten für die Fahnenabgabe) ins Stedtli geschossen.

Wer sich gegen den Schiesslärm schützen will, kann in der Woche vor dem Banntag im Rathaus (Informationsschalter) und am Banntagsmorgen und -abend zu den Zugängen zur Mühlegasse und zum Fischmarkt gratis Gehörschutzpfropfen beziehen. Sie werden von „Die Mobiliar – Versicherungen und Vorsorge“ zur Verfügung gestellt.

Die Banntagsschützen tragen eine besondere Verantwortung und sind zur Rücksichtnahme verpflichtet. Die eingesetzten Waffen werden vor dem Banntag kontrolliert und plombiert, die Schützen erhalten eine ausführliche Instruktion. Die Schützen haften für ihre Schiesstätigkeit persönlich. Das Abfeuern von Feuerwerk und Knallkörpern ist am Banntag verboten!

**Waffenkontrolle und Instruktion an die Banntagsschützen**
Samstag, 20. Mai 2017, Punkt 14.00 Uhr, im Rathausgang (Eingang Salzgasse). Die Waffen sind gereinigt zur Kontrolle und Plombierung vorzuweisen. Die Schützen haben persönlich teilzunehmen (Präsenzliste). Schwarzpulver kann anlässlich der Waffenkontrolle bezogen werden.

Der Bürgerrat wünscht einen schönen, unvergesslichen und unfallfreien Banntag!

## Rottenversammlungen

Zur Vorbereitung des Banntages treffen sich die Angehörigen der vier Rotten jeweils zwölf Tage vor dem Banntag zu den Rottenversammlungen. Sie finden in diesem Jahr also am **Mittwochabend, 10. Mai 2017, um 20.00 Uhr** statt. Versammlungslokale: 1. Rotte im Restaurant Stadtmühle; 2. Rotte im Restaurant Bären (Keller); 3. Rotte im Restaurant Kaserne und 4. Rotte im Restaurant Bären (1. Stock).

## Uffert-Weggen 25. Mai 2017

Am Auffahrtstag um 11.00 Uhr erhalten alle Liestaler Kinder aus den Händen von Mitgliedern des Stadtrates und des Bürgerrates einen «Uffert-Weggen» aufgrund der Bauarbeiten in der Rathausstrasse ausnahmsweise **im Martinshof.** Während die Knaben den Weggen schon seit dem Mittelalter und ursprünglich am Bannumgang erhielten, wird er den Mädchen erst seit 1964 durch eine testamentarische Spende ermöglicht. Inzwischen teilen sich Stadt und Bürgergemeinde Organisation und Kosten des Uffert-Weggens. Für die erwachsenen Zuschauer hält die Zunft zum Stab zudem einen Apéro bereit.

## Einladung zur Bürgergemeindeversammlung

**Montag, 12. Juni 2017, 19 Uhr, im Stadtsaal**
(Rathaus Liestal, 3. Stock; bitte Eingang Salzgasse benützen!)

**Traktanden**

1. Protokoll der Bürgergemeindeversammlung vom 27. März 2017
2. Jahresbericht 2016
   a) Jahresbericht des Bürgerrates (Vorlage Nr. 16/2017)
   b) Berichte der Geschäftsprüfungskommission
3. Jahresrechnung 2016
   a) Jahresrechnung mit Anträgen (Vorlage Nr. 17/2017)
   b) Berichte der Rechnungsprüfungskommission
4. Einbürgerungswesen
   a) Einbürgerungsgesuche (Vorlagen Nr. 18 – 20/2017)
5. Informationen aus dem Bürgerrat und der Verwaltung der Bürgergemeinde
6. Verschiedenes

Am Schluss der Versammlung findet die Übergabe der Bürgerbriefe an die Neubürgerinnen und Neubürger statt. Zum anschliessenden Begrüssungsumtrunk sind alle Teilnehmenden der Bürgergemeindeversammlung herzlich eingeladen.

An der Bürgergemeindeversammlung sind alle mündigen Personen mit Liestaler Bürgerrecht und Wohnsitz im Kanton Basel-Landschaft stimmberechtigt. Bitte tragen Sie einen gültigen, amtlichen Ausweis mit eingetragenem Bürgerrecht mit sich.

Das Protokoll der letzten Bürgergemeindeversammlung kann bei der Bürgergemeindeverwaltung an der Rosenstrasse 14 (Büros im Mehrfamilienhaus im 1. Stock) eingesehen werden.

Die schriftlichen Unterlagen erhalten Sie bei der Bürgergemeindeverwaltung oder am Informationsschalter im Rathaus. Das Protokoll und ein Teil der Vorlagen (ohne Einbürgerungen) sind auch unter www.bgliestal.ch abrufbar.

Liestal, im Mai 2017
Der Bürgerrat

# Kirchenseite

**Informationen der reformierten Kirchgemeinde Liestal-Seltisberg**

# Konfirmation einst und heute

Man hört ja immer wieder, dass sich die Jugendlichen aus familiären oder finanziellen Gründen konfirmieren liessen. Wenn ich die KonfirmandInnen anfangs Jahr frage, warum sie am Konfunterricht teilnehmen, dann erhalte ich auch oft solche Antworten. Und trotzdem bin ich überzeugt, dass meistens mehr mitschwingt. Die Jugendlichen interessieren sich durchaus für Fragen nach Gott und dem Leben und wie das zusammengehört oder nicht. Und mit 15/16 Jahren sind Glaubensfragen schwer zu formulieren, das bleiben sie ja meist auch für uns Erwachsene.

Und spätestens wenn wir den Konfirmationsgottesdienst vorbereiten, spüre ich jeweils sehr viel Engagement und Freude, das meine Überzeugung stärkt: da ist mehr, auch wenn es aus verschiedenen Gründen oft schwierig ist das zu formulieren. Da geht es dann nicht mehr um die Geschenke, sondern um etwas, das den eigenen Horizont irgendwie übersteigt.

Und dass die Jugendlichen direkt nach der Konfirmation kaum mehr in den Gottesdiensten anzutreffen sind, ist Realität. Aber war das früher wirklich so viel besser? Und viele Jugendliche engagieren sich sonst in kirchlicher Arbeit. Mithilfe bei Lagern, bei den Ostertagen, in Jungscharen usw. Der Konfunterricht soll ja auch nicht einfach KirchgängerInnen generieren, sondern Jugendliche in ihren religiösen Fragen begleiten. Das ist nie verloren, daran kann man immer wieder anknüpfen.

Lange hat sich die landläufige Meinung gehalten, wenn man konfirmiert ist, darf man Alkohol trinken und rauchen. Dem ist natürlich nicht so. Dafür sind Gesetze und die Eltern zuständig, das hat mit der Konfirmation nichts zu tun. Es kommt aber daher, dass die Konfirmation früher tatsächlich noch viel mehr als heute einen Übergang ins Erwachsenenleben aufzeigte. Die Grossväter und Grossmütter haben das vielleicht noch erlebt. Die Knaben durften zum ersten mal lange Hosen tragen. Die Mädchen ihre Zöpfe abschneiden oder eine Hochsteckfrisur tragen. Und ein wichtiges Konfirmationsgeschenk war eine Uhr, untrügliches Zeichen des Erwachsenseins.

Die evangelische Konfirmation geht auf den Reformator Martin Bucer zurück, der in Strassburg wirkte. Martin Luther hatte die Firmung noch abgelehnt, da sie in der katholischen Kirche als Sakrament verstanden wird und weil sie in der Bibel nicht vorkommt. Nach Luther brauchte die Taufe keine weitere Ergänzung.

Anstösse zur Entwicklung der evangelischen Konfirmation kamen letzlich durch die reformatorischen Täuferbewegungen, die die Taufe als persönliches Bekenntnis zum Glauben verstanden und die Kindertaufe deswegen ablehnten. Martin Bucer entwickelte dann quasi einen Kompromiss: Die Kindertaufe wurde beibehalten. Die Heranwachsenden sollten aber zu einem Unterricht geschickt werden, der in einer symbolischen Handlung vor der Gemeinde seinen Höhepunkt findet. Dadurch können sie nachträglich „ja" zu ihrer Taufe sagen. Somit entsprach Bucer dem Anliegen der Täufer, ohne die Säuglingstaufe aufzugeben.

Das katholische Verständnis der Firmung entspricht dem der Konfirmation, nur dass die Firmung ein Sakrament geblieben ist. Flächendeckend konnte sich die Konfirmation aber erst im 18. Jh. durchsetzen. In einigen Kirchen geschieht das Bekenntnis der Jugendlichen durch das Sprechen des apostolischen Glaubensbekenntnisses, bei uns wird in den meisten Kirchgemeinden die Teilnahme an der öffentlichen Feier als Bekräftigung des Glaubens anerkannt.

Seit einigen Jahren feiern wir in unserer Kirchgemeinde auch die goldene Konfirmation an Palmsonntag. Es werden dann die KonfirmandInnen eingeladen, die vor 50 Jahren konfirmiert wurden. Auch dies ist jedes mal eine eindrückliche Feier.

*Doris Wagner*
*Pfarrerin*

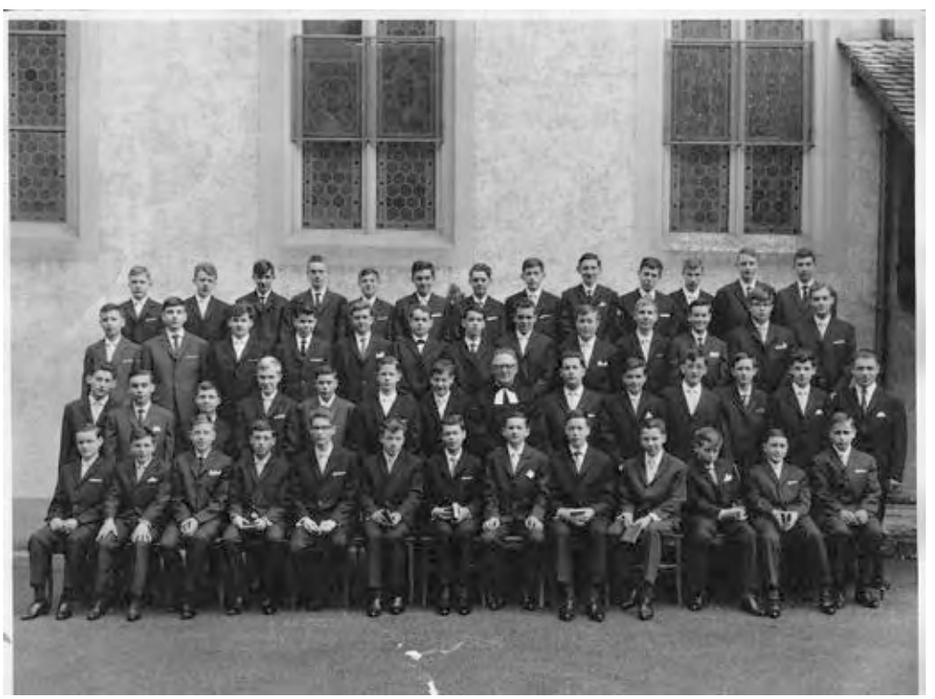

# Veranstaltungen

**Spiel-Nachmittag**
Dienstag, 2. Mai, 14.15 Uhr
KGH Martinshof
**Leserunde**
Dienstag, 2. Mai, 17.00 Uhr
KGH Martinshof
„Das etruskische Lächeln"
**Orgelfestival Liestal**
Freitag, 5. Mai bis Sonntag, 7. Mai,
Stadtkirche
**Frauenfrühstück**
Donnerstag, 11. Mai, 09.00 Uhr
KGH Martinshof
„Spielball oder Herrin meiner Gefühle"
**Konzert Kammerchor Liestal**
Samstag, 13. Mai, 19.30 Uhr
Stadtkirche
**Singe mit de Chlyyne**
Montag, 15. Mai, 10.00 Uhr
KGH Martinshof
**Senioren-Nachmittag**
Dienstag, 16. Mai, 14.15 Uhr
KGH Martinshof
„Andalusien, zweiter Teil"
**Die Bibel lesen**
Mittwoch, 17. Mai, 14.30 Uhr
KGH Martinshof
**Taufblütenernte**
Samstag, 20. Mai, 15.00 Uhr
Stadtkirche
**Abendfeier**
Sonntag, 28. Mai, 18.00 Uhr
Stadtkirche
**Fyyre mit de Grössere**
Mittwoch, 31. Mai, 14.00 Uhr
Stadtkirche
„Pfingsten"
**Martinsträff**
Unser Café ist offen: 1. Dienstag im Monat: 9-11 Uhr (ausser in den Schulferien), Sonntag: 9-12 Uhr (ausser an Kirchenkaffee-Sonntagen), an Heure-Mystique-Freitagen 19-21 Uhr

**Aktuelle Informationen auf:**
**www.ref-liestal-seltisberg.ch**

# Gottesdienste

**Informationen unter:**
Website Rubrik Gottesdienste
Kirchenzettel bz
Aushang Kirchgemeindehaus

## Einladung zur KIRCHGEMEINDEVERSAMMLUNG

**Datum/Zeit:** Sonntag, 18. Juni 2017, 11.00 Uhr

**Ort:** Ref. Kirchgemeindehaus Martinshof
Rosengasse 1, Liestal

**Traktanden:**
1. Protokoll
   Protokoll der ordentlichen Kirchgemeindeversammlung vom 13.11.2016
2. Jahresrechnung 2016/Revisorenbericht
3. Rückblick auf das Jahr 2016
4. Ersatzwahl Kirchenpflege
   Amtsperiode 01.01.2017 - 31.12.2020
   4.1 Wahlvorschlag
   4.2 Entscheidung der Wahlart
5. Ersatzwahl Revisor
6. Europäisches Jugendtreffen Taizé Basel
7. Verschiedenes

Wir freuen uns auf Ihre Teilnahme.

Die schriftlichen Unterlagen liegen ab Freitag, 02.06.2017 in der Kirche und im Kirchgemeindehaus auf. Auf Wunsch senden wir Ihnen gerne die Unterlagen per Post zu.
Tel.: 061 921 22 50, E-Mail: verwaltung@ref-liestal-seltisberg.ch

## Konfirmanden
## Pfarrer Andreas Stooss
## und Pfarrerin Doris Wagner

Fiona Boos, Ruben Boos, Anna Bothe, Jona Bühler, Cyrill Bütler, Lars Fäh, Joshua Fuog, Marc Glaser, Dominik Glatt, Maurus Gschwind, Dominik Jost, Sean Küng, Nico Lenz, Tim Ruf, Joel Schneider, Tim Siegel, Marco Spinnler, Benjamin Surer

Konfirmation am Sonntag, 14. Mai 2017

## Fyyre mit de Chlyyne

Herzliche Einladung an alle Kleinkinder, die gerne mit ihren Begleitpersonen Geschichten hören, Lieder singen und basteln.

**Pfingsten**
Donnerstag, 1. Juni, 10.00 bis 10.30 Uhr
Stadtkirche Liestal

**Wir freuen uns auf euch!**

Vorbereitungs-Team Liestal-Seltisberg

## Konfirmanden
## Pfarrerin Evelyne Martin

Diana Bürgin, Dany Hohl, Sina Pfistner, Yannik Reichert, Jana Schneider, Merlin Schweizer, Leonie Sehburger, Dina Steiner, Mária Steták, Rahel Sulzer, Sasha Thommen, Luis Wühtrich, Eric Zbinden, Sabina Zwicky

Konfirmation am Sonntag, 21. Mai 2017

**Reformierte Kirchgemeinde**
Liestal – Seltisberg

Verwaltung und Sekretariat: Rosengasse 1, 4410 Liestal, Tel. 061 921 22 50
E-Mail: verwaltung@ref-liestal-seltisberg.ch

Römisch-katholische Kirchgemeinde Liestal

# Pfarrei Bruder Klaus

Bubendorf
Hersberg
Lausen
**Liestal**
Lupsingen
Ramlinsburg
Seltisberg
Ziefen

Rheinstrasse 20b, 4410 Liestal - Telefon 061 927 93 50 - www.rkk-liestal.ch - pfarramt@rkk-liestal.ch
Sekretariat: Marianne Meier-Herzog, Daisy Colonnello-Fesenmeyer

**SAMSTAG 6. MAI**

19.30 Uhr

## Mozart - ein Ohrenschmaus

**Kirche Bruder Klaus Liestal**

Kammerchor und Orchester der Hochschule für Musik FHNW spielen

**Salzburger Kirchenmusik für Soli, Chor, Orgel und Orchester.**

Solisten: Stefanie Knorr, Sopran
Alexandra Meier, Alt
Paul Reichert, Tenor
Edward Ye und Tiziano Martini, Bass
Leitung: Raphael Immoos

Kollekte zur Deckung der Unkosten

**SONNTAG 14. MAI**

9.00 Uhr
11.00 Uhr

## Erstkommunion

Nach einer intensiven Vorbereitung feiern 52 Kinder in zwei Gruppen und Gottesdiensten ihre erste heilige Kommunion. Wir wünschen den Kindern, ihren Eltern und Verwandten eine eindrückliche und unvergessliche Kommunionfeier.

**SONNTAG 4. Juni**

10.00 Uhr

## PFINGSTEN

**Feierlicher Gottesdienst mit Kirchenchor**

In dieser geistbewegten Feier singt der Kirchenchor von Paul Schweden Teile aus dessen *Rhythmischer Messe*. Von John Rutter erklingt „*I will sing*" sowie von einem anonymen Komponisten das Stück „*Alta trinita beata*". Im Anschluss an den Gottesdienst sind alle herzlich zu einem Apéro im Pfarreisaal eingeladen.

**SONNTAG 4. Juni**

15.00 Uhr

## Firmung mit Bischofsvikar Chr. Sterkman

35 junge, zwischen 18- und 20-jährige Menschen unserer Pfarrei sind seit Anfang Jahr auf dem Firmweg unterwegs. Sie haben sich auf die Entdeckungsreise zu Gott, zu den Geheimnissen des Lebens und zu sich selber eingelassen. An der Schwelle zum Erwachsensein haben sie sich nun entschieden, ihre Taufe mit ihrem persönlichen Ja zu bekräftigen, sich zum Glauben und zur Gemeinschaft der Kirche zu bekennen und sich durch die Firmung mit der Kraft des Heiligen Geistes stärken zu lassen.

Bischofsvikar Christoph Sterkman wird ihnen die Firmung spenden. Wir wünschen den jungen, hoffnungsvollen Menschen Gottes reichen Segen für ihr Leben!

## Gottesdienste in der Kirche Liestal

übliche Gottesdienstzeiten:

Mittwoch, 9.15 Uhr
Samstag, 18.00 Uhr
Sonntag, 10.00 Uhr

## Spezielle Gottesdienste und Veranstaltungen

*Freitag, 12. Mai, 19.30 Uhr*
**Feierabend-Oase für Männer**

*Montag, 15. Mai, 19.00 Uhr*
**Tanzabend** mit Live-Musik für jung und alt

*Donnerstag, 18. Mai*
° 10.00 Uhr: **Café TheoPhilo**
° 14.30 Uhr: **Maiwallfahrt** der Frauengemeinschaft

*Montag, 22. Mai, 19.30 Uhr*
**Gong-Meditation**

*Donnerstag, 25. Mai, 10.00 Uhr*
Gottesdienst zu **Christi Himmelfahrt**

*Sonntag, 28. Mai, 20.00 Uhr*
**Ökum. Abendfeier mit Eucharistie** im Gotteshaus Ramlinsburg

## Nimm mich mir!

Eine szenische Recherche zum 600 –Jahre-Jubiläum von Niklaus von Flüe

**Vorstellungen:**
Sonntag, 21. Mai 2017
16.00 Uhr & 19.00 Uhr

**Theater Palazzo Liestal**

**Eintritt:** Fr. 20.- / Fr. 10.– erm.

**Vorverkauf:** Buchladen Rapunzel im Palazzo, Tel. 061 921 56 70

## Seelsorgeteam

| | |
|---|---|
| Peter Messingschlager | Gemeindeleiter |
| Bernhard Schibli | Mitarbeitender Priester |
| Simone Rudiger | Theologin |
| Toni Grüter | Theologe |
| Esther Salathé | Familienarbeit |
| Noëmi Aegerter | Jugendarbeit |
| Daniela Niedhammer | Kirchenmusik |
| Katharina Frehner | Religionspädagogik |
| Barbara Scheibler | Sozialarbeit |
| Yanick Hasler | Zivildienstleistender |

Neu bietet unser Verein seinen Mitgliedern an ausgewählten **Wochenenden geführte Anlässe** an, damit in diese Tage etwas Abwechslung kommt.

Senioren für Senioren
LIESTAL

**Jassnachmittag:** Jeden ersten Dienstag-Nachmittag im Monat.

**Werden Sie Mitglied in unserem Verein!**
Ab Ihrem 55. Geburtstag freuen wir uns, Sie bei uns willkommen zu heissen.

**Informationen und Vermittlungen: www.sfs-liestal.ch**
jeden Montag, 08.00–11.00 Uhr, Tel. 061 922 01 24,
Rosengasse 1, 4410 Liestal, E-mail: sfs.liestal@bluewin.ch

# Mitgliederversammlung Rotes Kreuz Baselland

## Dienstag, 6. Juni 2017, 19.00 Uhr

**Dichter- und Stadtmuseum, Rathausstrasse 30, Liestal**

Das Rote Kreuz Baselland lädt ihre Mitglieder, Freunde, Bekannte und Interessierte herzlich zur diesjährigen Mitgliederversammlung ein.

## Programm

**19.00 Uhr Mitgliederversammlung**
gemäss Traktandenliste

**Nach dem statutarischen Teil erwartet Sie ein spannender Vortrag von Dr. Jürgen Mischke:**
„Weite Flur und bittere Wahrheiten. Von der Entstehung von Familien- und Flurnamen in der Region Basel"

**Anschliessend Apéro riche**

Anmeldung ist erwünscht unter info@srk-baselland.ch oder telefonisch unter 061 905 82 00, bis 22. Mai 2017.

**Wir freuen uns auf Ihre Teilnahme.**

Rotes Kreuz Baselland
Fichtenstrasse 17
4410 Liestal
info@srk-baselland.ch
www.srk-baselland.ch

Rotes Kreuz Baselland
Das Symbol für Menschlichkeit

eben ezer
begleitet wohnen im Alter

Benötigen Sie Hilfe und Unterstützung in der Betreuung Ihrer Angehörigen?
Wir bieten Langzeit- und Ferienbetten für ihre Lieben.

**Eben Ezer, Ferien mit Aussicht**
Zentrale +41 (0) 61 906 19 00
www.eben-ezer.ch

SPITEX à la carte
*rundum betreut und begleitet*

*Mehr Spitex, nach Ihrem Bedürfnis.*

Eine Dienstleistung der Spitex Regio Liestal.

Spitex à la carte, Schützenstrasse 10, 4410 Liestal, T 061 921 07 00,
info@spitex-alacarte.ch, www.spitex-alacarte.ch

SPITEX
Hilfe und Pflege zu Hause
REGIO LIESTAL

Überall für alle
SPITEX
Regio Liestal

# Mitglieder-versammlung

Mittwoch, 17. Mai 2017, 19.00 Uhr im Martinshof,
ref. Kirchgemeindesaal, Rosengasse 1, Liestal

20.00 Uhr: öffentlicher Vortrag von
Anita Röösli, Sozialberaterin bei der Pro Senectute

## Rund um's Geld

Anita Röösli berichtet über häufig gestellte Fragen in ihrer Beratung. Zu Finanzfragen wie Ergänzungsleistungen und Hilflosenentschädigungen, über Patientenverfügung und Vorsorgeauftrag.

Die Mitglieder der Spitex Regio Liestal erhalten eine persönliche Einladung zur Mitgliederversammlung.

Spitex Regio Liestal – 061 926 60 90 – www.spitex-regio-liestal.ch

# 23. Wildpflanzen- und Kräutermarkt

**Liestal**
**Wasserturmplatz**
**beim Törli**
**Donnerstag + Freitag,**
**18. + 19. Mai 2017**
**9.00–19.00**

... auch in
Ihrem Garten!

- einheimische Wildstauden, Sträucher und Kräuter
- grosse Auswahl an Pro specie rara Tomaten
- alles aus biologischem Anbau
- Broschüren rund um den Naturgarten
- kompetente Beratung
- 10 % Rabatt für Pro Natura Mitglieder

pro natura
Baselland

# Grosser Blumen- und Geranienmarkt
## Samstagsverkauf 2017

**Gerne ist unser Team zusätzlich an folgenden Samstagen für Sie da:**

**29. April, 06. Mai, 13. Mai, 20. Mai, 27. Mai**
**jeweils von 09.00 – 14.00 Uhr**

**Hochwertige Pflanzen aus eigener Produktion!**
Wir freuen uns über Ihren Besuch.
**Grosser Parkplatz vorhanden.**

Grüens Härz
Gärtnerei der Psychiatrie Baselland
Wiedenhubstrasse 49, 4410 Liestal
Tel. 061 553 64 46
info@grueens-haerz.ch
www.grueens-haerz.ch

GRÜENS HÄRZ

---

**Das Weltküche-Team Liestal lädt ein:**

# Weltküche in Liestal

**Jeweils am ersten Samstag im Monat im Rathaus, Eingang Salzgasse, Stadtsaal, 3. Stock**

**Am 6. Mai 2017 von 11.30 bis 14 Uhr geniessen Sie**

## kurdische Spezialitäten

**Der Gewinn kommt den kurdischen Strassenkindern in Diyarbakır (Türkei) zugute.**

**www.weltkueche-in-liestal.ch**

---

# FLOHMARKT IN LIESTAL

Samstag, **10. Juni 2017** $8^{00}$ bis $16^{00}$ Uhr
Bim Gstadeckschuelhus

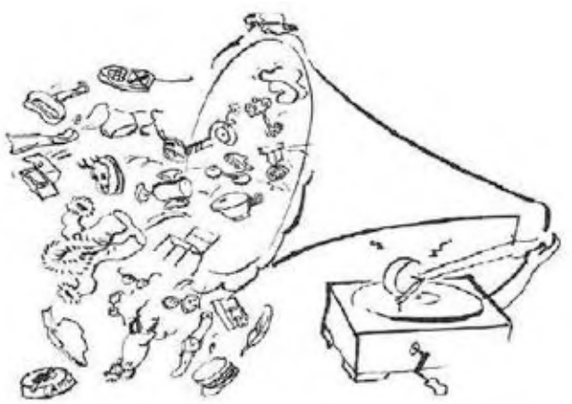

*Wir freuen uns auf Ihren Besuch*

www.flohmi-liestal.ch

---

Natur- und Vogelschutz Liestal

Am 20. Mai 2017:

## Natur im Siedlungsraum

Exkursion und anschliessend Apéro
mit Meret Franke-Kaufmann

Treffpunkt:
15:00, Emma-Herwegh-Platz
Dauer ca. 1 ½ Std.

# www.nvliestal.ch

## JA ZUR ENERGIESTRATEGIE 2050

Der Klimawandel beeinflusst Umwelt, Wirtschaft und Gesellschaft. Der Energieverbrauch in der Schweiz ist zu hoch, insbesondere im weltweiten Kontext. Die Folgen unserer Energieverschwendung tragen zurzeit mehrheitlich die Menschen im globalen Süden. Um die Klimaerwärmung zu stoppen, braucht es langfristige Massnahmen. Wir gehören momentan zum privilegierten Teil der Menschheit, doch irgendwann treffen die Folgen unseres unreflektierten Umgangs mit den Ressourcen auch uns.

Wir Grünen setzen uns ein für eine sichere, umweltfreundliche Energieversorgung. Dafür braucht es nebst einem Wertewandel eine konsequente, nachhaltige Energiepolitik: Unser Energieverbrauch muss gesenkt werden. Dazu müssen Massnahmen und Anreize gesetzt werden, die zu einem verringerten und effizienteren Energieverbrauch führen. Weiter ist die Umstellung zu einer Versorgung mit möglichst 100% erneuerbarer Energie unabdingbar. Zudem ist ein vollständiger Ausstieg aus der Atomenergie nötig.

Die Energiestrategie 2050 ist ein wichtiger Schritt, um einer ökologischen Energiepolitik näher zu kommen. Sie führt zum allmählichen Ausstieg aus der Kernenergie, sorgt dafür, dass die Schweiz den Energieverbrauch senken, den Anteil erneuerbarer Energien erhöhen und die Abhängigkeit von fossilen Energien aus dem Ausland reduzieren kann.

*** 1987, Wissenschaftliche Mitarbeiterin**

GRÜNE LIESTAL UND UMGEBUNG
www.grueneliestal.ch

Stützpunkt
Feuerwehr Liestal

Seltisberg ORIS Lupsingen
FEUERWEHR

**Erlebe die Feuerwehr hautnah!**

# *Öffentlichkeitsübung*

## *Samstag, den 6. Mai 2017*

**Der Feuerwehren Liestal und Oris**

**Manor Bücheli-Center und Gestadeckplatz, Liestal**

**10.00 Uhr bis 16.00 Uhr**

**Mit tollen Demos und Mitmach-Posten**

**Verpflegung und Getränke am Grillstand des Oldtimervereins**

**In Zusammenarbeit mit:**

POLIZEI
BASEL-LANDSCHAFT

NSNW

**Weitere Informationen:**
**www.feuerwehr-liestal.ch**
**www.fw-oris.ch**

| DATUM / ZEIT | ANLASS | ORT | ORGANISATOR |
|---|---|---|---|
| 4. Mai, 19.00 Uhr | **Werkstattkonzert** | Eingliederungsstätte BL | Regionale Musikschule Liestal |
| 4. Mai, 20.00 – 22.00 Uhr | **Comedyabend mit Stéphanie Berger** | Pfarrsaal Bruder Klaus | Restaurant Falken |
| 4. Mai, 20.00 – 22.30 Uhr | **Stéphanie Berger – No Stress, No Fun!** | Pfarreisaal Bruder Klaus | Stéphanie Berger |
| 5. Mai, 20.00 Uhr | **müslüm** | guggenheim | guggenheim liestal |
| 5. Mai, 18.30 – 19.30 Uhr | **Orgelfestival Eröffnungskonzert** | Stadtkirche Liestal | Freundeskreis der Orgelmusik Stadtkirche Liestal |
| 5. Mai, 20.30 Uhr | **Pepperongino trifft Merula acappella – «Zweierlei» und «Einerlei»** | Kulturscheune | Kulturscheune |
| 5. Mai, 20.30 – 21.55 Uhr | **Filmnacht im Rahmen des Orgelfestivals** | Stadtkirche Liestal | Freundeskreis der Orgelmusik Stadtkirche Liestal |
| 6. Mai, 15.00 – 16.00 Uhr | **Kinderkonzert im Rahmen des Orgelfestivals** | Stadtkirche Liestal | Freundeskreis der Orgelmusik Stadtkirche Liestal |
| 6. Mai, 18.00 Uhr | **Stadtmusik Liestal NEU IN FORM** | Ziegelhof Alte Abfüllhalle | Stadtmusik Liestal |
| 6. Mai, 19.00 – 23.00 Uhr | **Orgelnacht im Rahmen des Orgelfestivals** | Stadtkirche Liestal | Freundeskreis der Orgelmusik Stadtkirche Liestal |
| 6. Mai, 20.00 Uhr | **Chorkonzert Im schönen Monat Mai** | Aula der Sekundarschule Burg Liestal | Gemischter Chor Bennwil, Bämbel Bees |
| 6. Mai, 20.30 Uhr | **Pepperongino trifft Merula acappella – «Zweierlei» und «Einerlei»** | Kulturscheune | Kulturscheune |
| 7. Mai, 9.30 – 14.00 Uhr | **Brunnmatt-Brunch am 1. Sonntag des Monats** | Café Restaurant Brunnmatt | Café Restaurant Brunnmatt |
| 7. Mai, 16.00 – 17.30 Uhr | **Schlusskonzert im Rahmen des Orgelfestivals** | Stadtkirche Liestal | Freundeskreis der Orgelmusik Stadtkirche Liestal |
| 8. Mai, 14.30 – 16.30 Uhr | **Internet Café** | Kirchgemeindehaus | Senioren für Senioren |
| 9. Mai, 8.00 – 13.00 Uhr | **Feldenkrais Ausprobieren und Kennenlernen** | Himmelmobil | Himmelmobil |
| 9. Mai, 11.00 – 14.00 Uhr | **Buuremärt vor em Brunnmatt** | Café Restaurant Brunnmatt | Café Restaurant Brunnmatt |
| 10. Mai, 14.00 – 18.00 Uhr | **Happy Birthday, Emma Herwegh! Mit Kaffee + Kuchen** | Dichter- und Stadtmuseum | Dichter- und Stadtmuseum Liestal |
| 11. Mai, 9.00 – 11.00 Uhr | **Frauenfrühstück: Spielball oder Herrin meiner Gefühle** | Ref. Kirchgemeindehaus Martinshof | Ref. Kirchgemeinde Liestal-Seltisberg |
| 11. Mai, 15.00 – 16.00 Uhr | **Handharmonika-Club «Sunneschyn»** | Café-Restaurant | Leben, Wohnen und Betreuung im Alter, Frenkenbündten |
| 12. Mai, 19.30 Uhr | **Georg Herwegh (1817 – 1875): Dichter und Republikaner** | Dichter- und Stadtmuseum | Dichter- und Stadtmuseum Liestal |
| 12. Mai, 20.00 – 23.00 Uhr | **Konzert The Resonators** | ziegelhofareal, Haus zum Eck, 1. Stock | FreeConcertZiegelhof, Verein Kulturraum Ziegelhof |
| 12. Mai, 20.30 Uhr | **Peter Schärli «Don't Change Your Hair for Me»– «Red Top» – CD-Taufe** | Kulturscheune | Kulturscheune |
| 12. Mai – 23. Juni weitere Angaben im Internet | **Modellieren von Figuren** | Bildhaueratelier Cuny | Volkshochschule beider Basel |
| 13. Mai, 10.00 – 16.00 Uhr | **Selbstverteidigungskurs für Frauen und Männer (Fortsetzung)** | Reformierte Kirche, Unterrichtszimmer | vitaswiss-volksgesundheit, Sektion Liestal |
| 13. Mai, 19.30 Uhr | **Werke von Francis Poulenc** | Stadtkirche Liestal | Kammerchor Liestal |
| 14. Mai, 17.00 Uhr | **Ensemble ApérOHR – «Streichquartett + ... !»** | Kulturscheune | Kulturscheune |

| DATUM / ZEIT | ANLASS | ORT | ORGANISATOR |
|---|---|---|---|
| 14. Mai, 17.00–18.30 Uhr | **Altrego Singers Liestal: Reise durch 25 Jahre** | Katholische Kirche Liestal | Altrego Singers Liestal |
| 16. Mai, 17.00–21.00 Uhr | **Feldenkrais Ausprobieren und Kennenlernen** | Himmelmobil | Himmelmobil |
| 16. Mai, 19.30 Uhr | **Christian Wurstisen (1544–1588) – ein Universalgelehrter aus Liestal** | Dichter- und Stadtmuseum | Dichter- und Stadtmuseum Liestal |
| 17. Mai, 17.00 Uhr | **Sitzung des Einwohnerrates** | Landratssaal | Landratssaal |
| 18. Mai, 13.45–17.30 Uhr | **Ausflug auf die Wasserfalle mit Mittagessen** | Wanderung der Frenke entlang Bad Bubendorf nach Liestal | Senioren Regio Liestal |
| 18. Mai, 14.00–16.30 Uhr | **Jahresversammlung von frauenplus Baselland** | Stadtsaal Rathaus (3. Stock, Eingang Salzgasse) | frauenplus Baselland |
| 18.–19. Mai, 9.00–20.00 Uhr | **Wildpflanzen- und Kräutermarkt** | Wasserturmplatz | Pro Natura Baselland |
| 19. Mai, 20.00 Uhr | **guggenheim openair: ira may** | guggenheim | guggenheim liestal |
| 19. Mai, 13.30–17.00 Uhr | **Crêpes Suzette** | Café Restaurant Brunnmatt | Café Restaurant Brunnmatt |
| 19. Mai, 19.30 Uhr | **Emma Herwegh, geb. Siegmund (1817–1904): Freiheitskämpferin und Literatin** | Dichter- und Stadtmuseum | Dichter- und Stadtmuseum Liestal |
| 20. Mai, 20.00 Uhr | **guggenheim openair: nemo** | guggenheim | guggenheim liestal |
| 20. Mai, 9.00–16.00 Uhr | **Flohmarkt im Kirchhof der reformierten Kirche Liestal-Seltisberg** | Im Kirchenhof der reformierten Kirche Liestal-Seltisberg | Tamara Kestner |
| 20. Mai, 12.00–17.00 Uhr | **Lederkurs Shoppertasche** | Textilpiazza | Melanie Macias |
| 20. Mai, 14.00–18.00 Uhr | **Feldenkrais Ausprobieren und Kennenlernen** | Himmelmobil | Himmelmobil |
| 21. Mai, 11.00–12.30 Uhr | **Maisingen und -tanzen** | Schulhaus Burg Aula oder Pausenplatz | Trachtengruppe Liestal |
| 21. Mai, 13.00–16.00 Uhr | **Kleidertausch** | Textilpiazza | Textilpiazza |
| 21. Mai, 13.00–17.00 Uhr | **Lederkurs Bucket Bag** | Textilpiazza | Melanie Macias |
| 21. Mai, 14.30–15.30 Uhr | **Maitanzen** | Café-Restaurant Frenkenbündten | Leben, Wohnen und Betreuung im Alter, Frenkenbündten |
| 22. Mai, 8.00 Uhr | **Banntag Liestal** | Stedtli / Wald | Bürgergemeinde Liestal |
| 23. Mai, 14.30–16.00 Uhr | **Tanz-Café** | Café Restaurant Brunnmatt | Café Restaurant Brunnmatt |
| 23. Mai, 19.30 Uhr | **Niklaus Riggenbach – der Zügen das Klettern lehrte: Ein Vortrag von Lorenz Degen** | Dichter- und Stadtmuseum | Dichter- und Stadtmuseum Liestal |
| 26. Mai, 13.30–17.00 Uhr | **Türkischer Kaffeegenuss** | Café Restaurant Brunnmatt | Café Restaurant Brunnmatt |
| 30. Mai, 18.00 Uhr | **Dinge erzählen Geschichte(n)** | Dichter- und Stadtmuseum | Dichter- und Stadtmuseum Liestal |
| 31. Mai–28. Juni weitere Angaben im Internet | **Die Illusion von Licht – Wie kommt das Licht in die Zeichnung?** | Mal- und Zeichenschule Martine Rhyner | Volkshochschule beider Basel |
| 1. Juni, 10.00–10.30 Uhr | **Fyyre mit de Chlyyne** | Stadtkirche Liestal Martinshof | Reformierte Kirchgemeinde Liestal-Seltisberg |
| 1. Juni, 12.30–18.00 Uhr | **Monatswanderung Juni** | unterwegs | Quartierverein Liestal - Ost |
| 5. Juni, 9.30–14.00 Uhr | **Brunnmatt-Brunch am 1. Sonntag des Monats** | Café Restaurant Brunnmatt | Café Restaurant Brunnmatt |
| 6. Juni, 19.00–21.30 Uhr | **Mitgliederversammlung SRK Baselland** | Dichter- und Stadtmuseum | Rotes Kreuz Baselland |

## BEREITS BEGONNENE UND LAUFENDE VERANSTALTUNGEN

NÄHERE ANGABEN IM INTERNET

| DATUM / ZEIT | ANLASS | ORT | ORGANISATOR |
|---|---|---|---|
| 15. August 2016 – 30. Juni 2017 | **Bandworkshop Erwachsene** | Guggenheim Liestal | Musikschule Guggenheim |
| 15. August 2016 – 30. Juni 2017 | **Bandworkshop Pop Teenager/Kinder** | Guggenheim Liestal | Musikschule Guggenheim |
| 15. August 2016 – 30. Juni 2017 | **UNICA Schule Spielgruppe** | Kindergarten der UNICA Schule | UNICA Schule Liestal |
| 18. August 2016 – 31. Juli 2017 | **Muki-Turnen** | Turnhalle Frenkenbündten | Muki BL, Romy Regenass |
| 21. August 2016 – 31. August 2018 | **Mooibrunch** | Caffè Mooi | Caffè Mooi |
| 10. September 2016 – 10. September 2017 | **Mir sueche Di** | Sportzentrum Schauenburg | Black Scorpions Floorball Liestal |
| 22. Oktober 2016 – 19. September 2017 | **Gesichter – Ein Blick hinter die Fassade** | Museum.BL | Museum.BL |
| 29. November 2016 – 18. Juni 2017 | **Weltklasse in Liestal – Die Kunstschreinerei Bieder** | Dichter- und Stadtmuseum Liestal | Dichter- und Stadtmuseum Liestal |
| 30. November 2016 – 23. September 2017 | **Herzliche Einladung zum Mitsingen im Oratorienchor** | Aula Sekundarschulhaus Burg | Oratorienchor Baselland Liestal |
| 1. Januar – 31. Dezember 2017 | **Entspannungstrainings** | Bei mir zu Hause | Bewegungscoaching |
| 1. Januar – 31. Dezember 2017 | **Nordic Walking Laufgruppe** | Stadion Gitterli | Bewegungscoaching |
| 1. Januar – 31. Dezember 2017 | **Running Laufgruppentrainings** | Stadion Gitterli | Bewegungscoaching |
| 2. Januar – 29. Juni 2017 | **Aqua-Cycling** | Hallenbad Gitterli | Sport- und Volksbad Gitterli AG |
| 2. Januar – 30. Juni 2017 | **Aquafit-Kurse** | Hallenbad Liestal | Sport- und Volksbad Gitterli AG |
| 3. Januar – 27. Juni 2017 | **Aqua-Tanz** | Hallenbad Liestal | Sport- und Volksbad Gitterli AG |
| 4. April – 27. Juni 2017 | **Mit Leichtigkeit Zeichnen lernen Grundkurs** | Mal- und Zeichenschule Rhyner | Mal- und Zeichenschule Rhyner |
| 5. – 26. April 2017 | **Rauchstopp-Training** | Lungenliga beider Basel | Lungenliga beider Basel |
| 5. April – 29. November 2017 | **wöchentliches Boulespiel** | Bouleplatz Kugelstossanlage Sappeten | Senioren Regio Liestal Boulegruppe |
| 4. Mai – 29. Juni 2017 | **C1 Literature: The Life and Works of Oscar Wilde** | Kirchgemeinde Martinshof | Volkshochschule beider Basel |

**www.liestal.ch > Aktuelles > Veranstaltungen**

UNSER SERVICE MACHT DEN UNTERSCHIED

SERVI-TEC

**Service und Verkauf von Haushaltgeräten**
**Das Beste für Küche und Waschraum**

Wolfgasse 4 | 4415 Lausen
Tel. 061 923 91 21 | www.servi-tec.ch

# Löw Baumpflege

## von der Wurzel bis zur Krone!

Bäume schneiden und fällen mit Seilklettertechnik, Gartenunterhalt, Forstarbeiten und vieles mehr. Wir beraten Sie gerne.

Bund Schweizer Baumpflege Mitglied

**Löw Baumpflege**
Christophe Löw
Baumpflegespezialist & Forstwart
mit eidg. Fachausweis

Dorfstrasse 5, CH-4452 Itingen
Tel./Fax 061 971 96 58
Natel 079 549 35 12
E-Mail loew-baumpflege@bluewin.ch

GUTSCHEIN
für eine kostenlose Immobilienbewertung.
Ein Anruf genügt:
061 921 76 86
www.fährhof.ch

Wir verkaufen
Ihre Immobilie.

FÄHRHOF
Immobilien

# Der Rotkreuz-Notruf stellt sicher, dass im Notfall rasch Hilfe kommt.

Gratisinserat

Weil immer etwas passieren kann.

**Rotes Kreuz Baselland**
Das Symbol für Menschlichkeit

**Informationen:** Rotes Kreuz Baselland, Rotkreuz-Notruf
Telefon 061 905 82 01, notruf@srk-baselland.ch, www.srk-baselland.ch

# Öffnungszeiten Stadtverwaltung

**Alle Verwaltungsabteilungen**
Mo **07.30** – 11.30 Uhr
Di 08.00 – 11.30 Uhr / 13.30 – 16.30 Uhr
Mi **10.30** – 18.30 Uhr **durchgehend**
Do 08.00 – 11.30 Uhr / 13.30 – 16.30 Uhr
Fr 08.00 – 11.30 Uhr

**Feiertage Mai / Juni 2017**
Mo. 22. Mai, ganztags geschlossen
Mi. 24. Mai, ab 17.30 Uhr geschlossen
Do. 25. Mai, ganztags geschlossen
Fr. 26. Mai, ganztags geschlossen
Mo. 5. Juni, ganztags geschlossen

**Termine ausserhalb der Öffnungszeiten können Sie telefonisch vereinbaren.**

**Telefon / Informationsschalter**
Zusätzlich zu den normalen Öffnungszeiten der Verwaltungsabteilungen:
Mo 13.30 – 16.30 Uhr
Fr 13.30 – 16.30 Uhr

**Stadtverwaltung Liestal**
Rathausstrasse 36, 4410 Liestal, Tel. 061 927 52 52, Fax 061 927 52 69, stadt@liestal.bl.ch

**Werkhof**
Nonnenbodenweg, 4410 Liestal
Tel. 061 927 53 00, Fax 061 927 52 88
betriebe@liestal.bl.ch

**Abgabestelle für Karton, Metall, Altöl, Polystyrol und Elektronikschrott**
Immark AG, Unterfeldstrasse 15a, Liestal
Tel. 058 360 74 74
Mo–Fr 07.00–12.00 und 13.00–17.00 Uhr, jeden 1. Samstag im Monat 09.00–13.00 Uhr



# Altpapiersammlung

Die nächsten Papiersammlungen:
**Mittwoch, 17. Mai 2017 (Lottner AG)**
**Mittwoch, 21. Juni 2017 (Lottner AG)**
Bitte Papier am Sammeltag vor 07.00 Uhr gebündelt an den Strassenrand stellen.
Zu spät bereitgestelltes Papier wird nicht mehr abgeholt.

# Altmetall-Abgabetag

Der nächste Altmetall-Abgabetag:
**Samstag, 24. Juni 2017 (Buser AG)**
Alle Gegenstände mit Metallanteilen, welche nicht in den normalen Kehricht gehören, werden von 08.00 bis 11.30 Uhr angenommen bei: Firma H. & F. Buser AG, Bahnhofplatz 5c, Liestal (letztes Gebäude auf dem eh. Güterareal).

Für Informationen: Tel. 061 926 90 40.
Öffnungszeiten wochentags:
Mo – Fr 09.00 – 12.00 / 14.00 – 17.00 Uhr
**Weitere Informationen im Entsorgungskalender**

# Vignetten und Marken

**Zusätzliche Verkaufsstelle für den Bezug von Vignetten und Marken der Stadt Liestal**
Ab 1. Dezember 2016 können neu beim Kiosk Schönthal in Füllinsdorf Vignetten und Marken für Hauskehricht und Grünguteinzelleerung bezogen werden.



# Informationen zu Baustellen

www.liestal.ch > Verwaltung > Departemente/Bereiche > Stadtbauamt > Baustellen

# Wohnen in Liestal – Mehr von Leben

**Liestal bietet ein vielfältiges Angebot an gutem Wohnraum – und viel Freizeit ganz in der Nähe**
www.in-liestal.ch



| | |
|---|---|
| Allgemeiner Notruf | 112 |
| Polizei | 117 |
| Feuerwehr | 118 |
| Sanität | 144 |
| Vergiftungen | 145 |
| REGA | 1414 |
| Medizinische Notrufzentrale | 061 261 15 15 |
| Kantonspolizei BL | 061 553 34 34 |
| Elektrizität / Elektra Baselland | 0800 325 000 |
| Gas / Industrielle Werke Basel | 0800 400 800 |
| Wasserversorgung Stadt Liestal | 079 644 88 55 |



«Liestal aktuell» ist das amtliche Publikationsorgan der Behörden der Stadt Liestal. Es wird unentgeltlich an sämtliche Haushalte, Unternehmen und Institutionen in der Stadt Liestal verteilt.

**Redaktion:** Stadtverwaltung Liestal
**Redaktionsteam:** Lukas Ott (Stadtpräsident), Carmen Wild
**Anschrift:** Stadtverwaltung, Redaktion Liestal aktuell, Carmen Wild, Rathausstrasse 36, 4410 Liestal, Tel. 061 927 52 64, inserate@liestal.bl.ch
**Auflage:** 7'800 Ex.
**Erscheinungsweise:** 10 mal pro Jahr
**Layout:** Traktor Grafikatelier, Münchenstein
**Druck:** AZ Print

Muesch ä guetä **Moler** ha, dr

Ch. Grollimund Tel/Fax: 061 931 28 63
4410 Liestal Natel: 079 615 79 28

**irema**
haushaltapparate

Reparaturen
Neugeräte

**061 981 44 08**

Rössligasse 18 Gelterkinden

**BEAT WENGER**
BAUGESCHÄFT

Das grosse Kleinunternehmen plant, projektiert und führt aus:
**Umbauten | Anbauten | Renovationen | Unterhalt + Bauservice**

Talstrasse 5, 4402 Frenkendorf
Telefon 061 901 29 81 | Fax 061 901 29 49 | Natel 079 311 57 36
wenger-bau@bluewin.ch

**MURI**
ALERARBEITEN
Lausenerstrasse 25, 4410 Liestal
079 607 04 05, murimaler@bluewin.ch

...gehen für Sie die Wände hoch !

**HÄRING** HAUSTECHNIK GMBH

Eidg.Dipl.Inst.
**Der Fachmann für Bad – Renovationen**
Beraten Planen Koordinieren und Ausführen
Dachsweg 7 Liestal Tel. 061 923 88 88

**KAFFEEMASCHINE?**

***Beratung, Service, Verkauf und Reparaturen:***
***Saeco, Jura, Rotel, Siemens DeLonghi & weitere***

**DETTWILER**
GmbH

Kasernenstrasse 72, 4410 Liestal
Tel.: 061 922 18 66, Fax: 061 922 18 67
www.dettwiler-kafi.ch

**CYCLING EMOTION. FÜR JEDEN DAS RICHTIGE VELO.**
Für **Amelie** das Laufrad von Early Rider. Für **Tim** das Sport Elite SE24 von BMC. Für **Papa** die ROADMACHINE von BMC. Für **Mama** das trendige Ebike von EBIKE Das Original. Für Alle: **Top Service und super Bedienung.**

Bike Shop Radag – Cycling Emotion Rheinstrasse 47 4410 Liestal
Tel. 061 901 45 52 www.cyclingemotion.ch

CYCLING EMOTION bike shop radag · EBIKE DAS ORIGINAL · BMC SWITZERLAND · +STROMER+

12 JAHRE

# LIESTAL AIR

LA

## 23. JUNI 2017

## ZÜRI WEST

VERONICA FUSARO
MEMORY OF AN ELEPHANT
BLUE CARPET

## 24. JUNI 2017

## SARAH CONNOR

MAREY · BOXITOS

www.liestalair.ch

# LIESTAL

## GESTADECKPLATZ

Tickets & Infos: actnews.ch

ticketcorner.ch

HAUPTPARTNER
ebl
coop

PARTNER
Basellandschaftliche Kantonalbank
Ziegelhof
apload internet agentur
Implenia

SUBVENTIONSGEBER
BASEL LANDSCHAFT
SWISSLOS
Stadt Liestal

MEDIENPARTNER
BASILISK DO HÖRE SIE'S
ZATTOO #WATCHYOUWANT
students.ch
usgang.ch