Stadt Liestal

Tiefbau

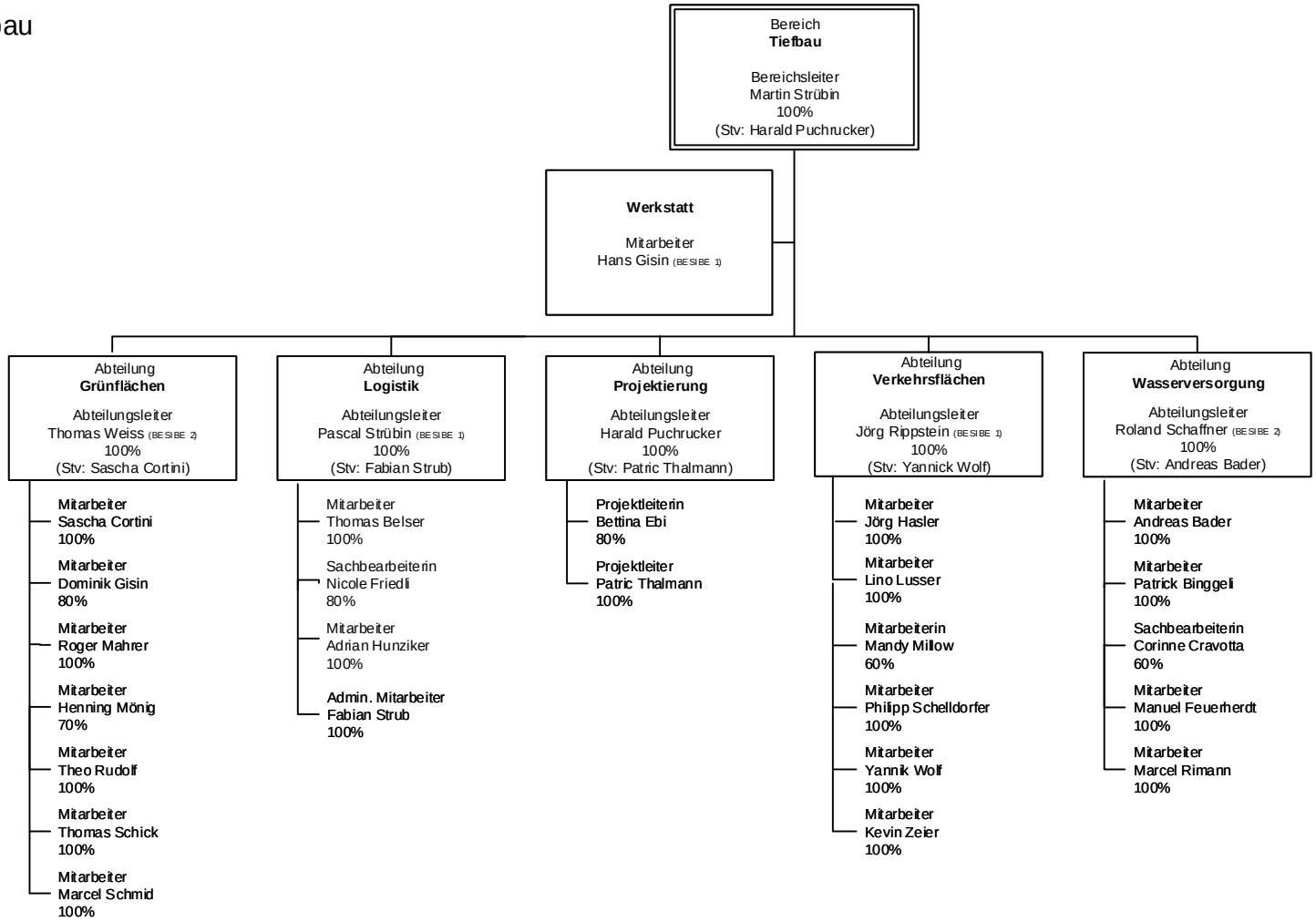

Zugewiesene Kommissionen/Organe:

- Bau- und Planungskommission

Stand 25.03.2024