Stadt Liestal

Finanzen/Einwohnerdienste

Zugewiesene Kommissionen/Organe:

- **Finanzdelegation**
- **Finanzkommission**

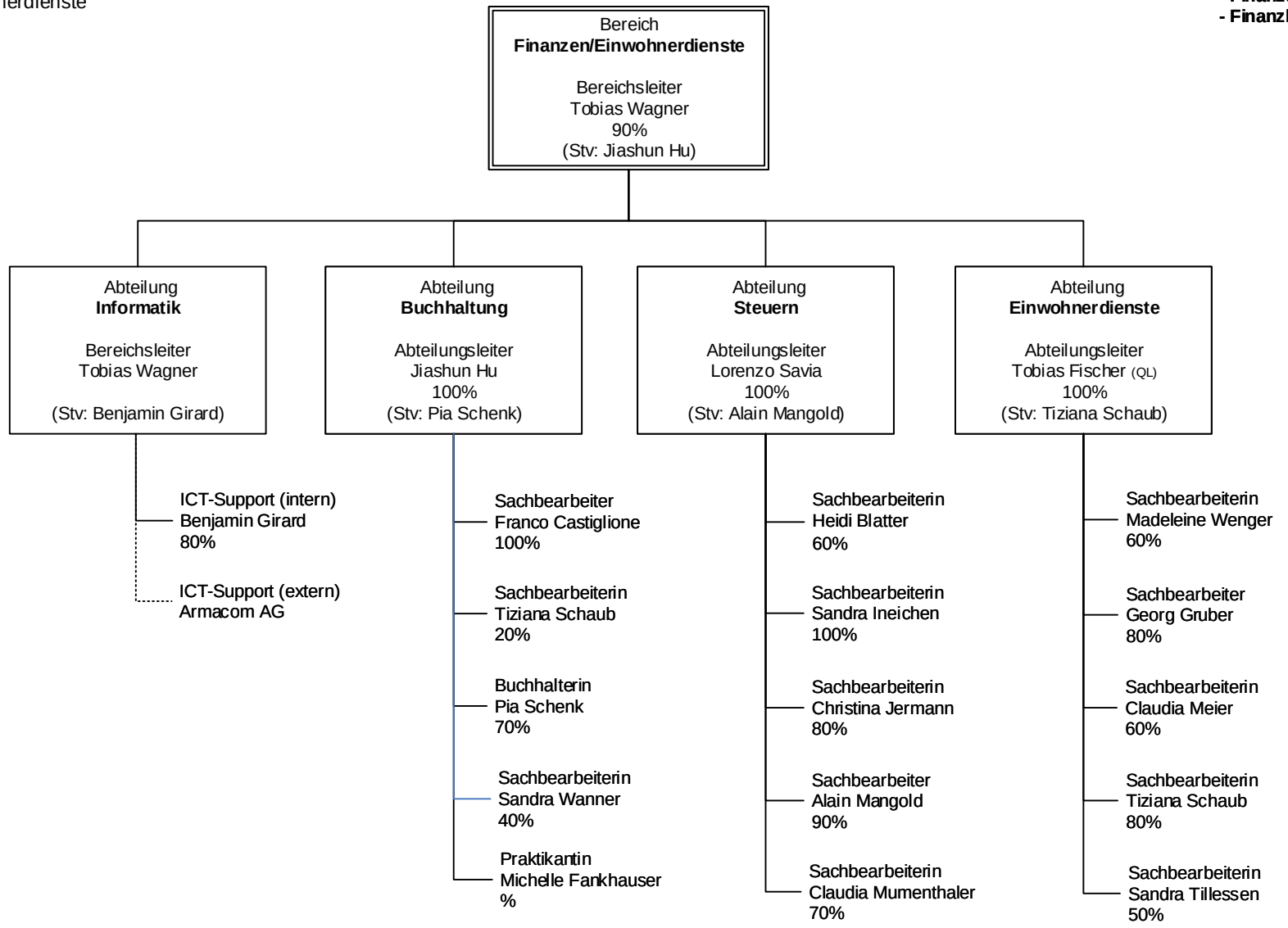

Stand 01.07.2025