Stadt Liestal

Finanzen/Einwohnerdienste

Zugewiesene Kommissionen/Organe:

- Finanzdelegation
- Finanzkommission

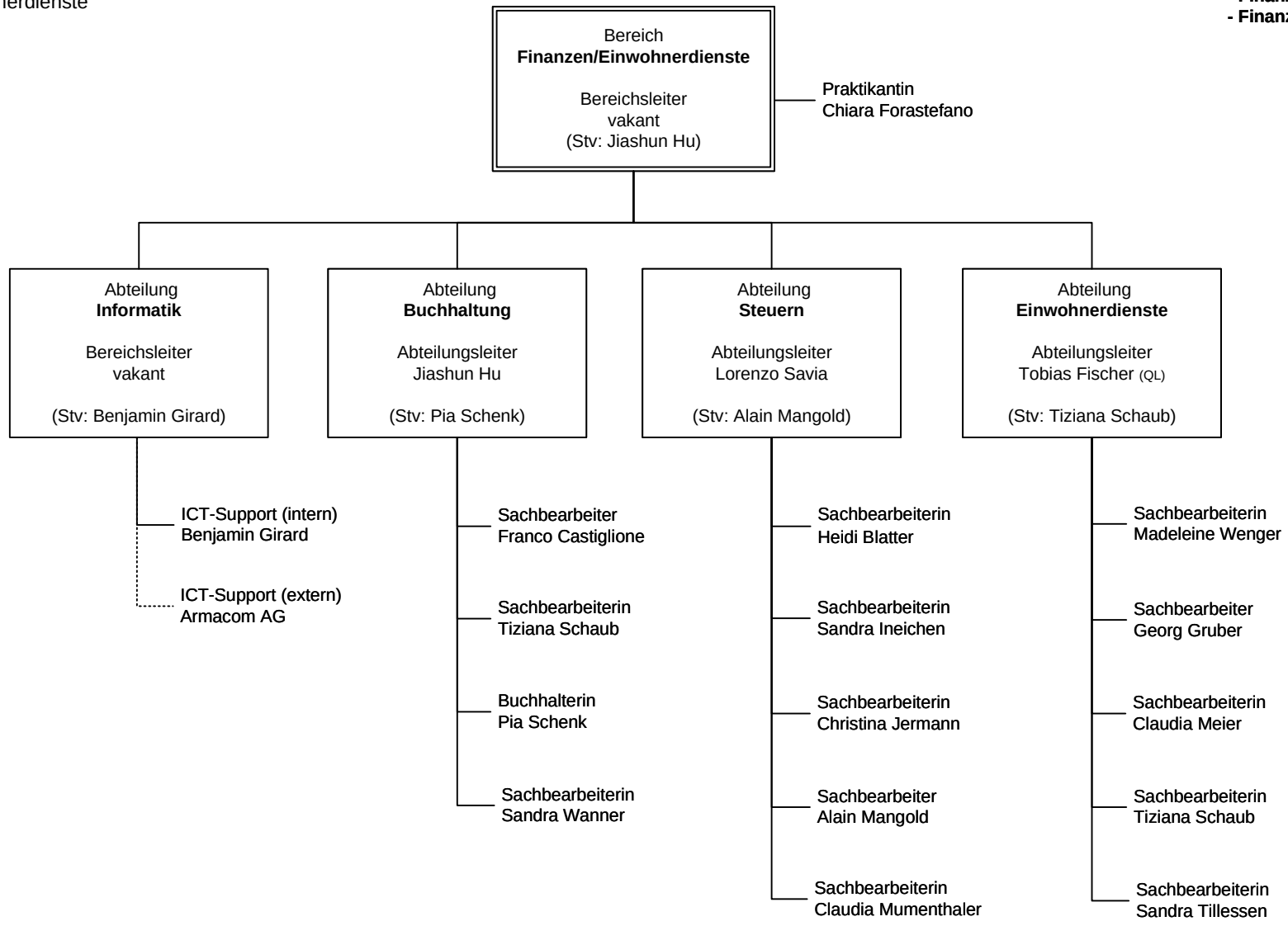

Stand 01.08.2026