



2011/162

STADT LIESTAL
EINWOHNERGEMEINDE

RECHNUNG

2010

- Bericht zur Rechnung 1 – 35

- Anhang rosa Teil
 - Einwohnerkasse – Detail Laufende Rechnung 36
 - Einwohnerkasse – Kennzahlen (Übersicht) 46

- Anhang weisser Teil
 - Daten zur Rechnung 2010

Abkürzungen

EK	Einwohnerkasse
FA	Finanzausgleich
a-FAG	altes Finanzausgleichsgesetz
n-FAG	neues Finanzausgleichsgesetz
FV	Finanzvermögen
KantSA	Kantonale Schulanlagen
LS	letzte Schätzung
LS11	letzte Schätzung 2011
	= Aufwand – Ertrag
Netto	kantonale Regelung; deshalb ist bei einem positiven Abschluss der laufenden Rechnung der Saldo negativ
NP	Natürliche Personen
ÖV; OeV	Öffentlicher Verkehr
Re	Rechnung
Re10	Rechnung 2010
RML	Regionale Musikschule Liestal
SA	Schulanlage
TCHF	1'000 CHF
VA	Voranschlag
VA10	Voranschlag 2010
VV	Verwaltungsvermögen
WL	Wasserleitung
W & U	Wartung und Unterhalt
62	Gemeindestrassen
70	Wasserversorgung
71	Abwasserbeseitigung

Vorzeichenregelung

alle Beträge/Jahr sind Netto-Beträge, also Aufwand minus Ertrag;
-/minus = Erträge, z.B. Steuererträge/Jahr
+/ oder kein Vorzeichen/plus = Aufwendungen/Jahr
kumulierte Beträge sind immer positiv; z.B. Schulden

Inhaltsverzeichnis

Inhaltsverzeichnis	1
Zusammenfassung	2
Einwohnerkasse	2
Wasserversorgung	3
Abwasserbeseitigung	3
Abfallbeseitigung	3
Investitionsrechnungen 2010	3
Entwicklung der Vermögen bzw. Schulden der einzelnen Rechnungskreise	4
Anträge	4
Bestandesrechnung der Stadt Liestal	5
Aktiven	6
Passiven	6
Einwohnerkasse (EK)	7
Eckwerte der Rechnung 2010 inklusive a.o. Abschreibungen und Investitionsbeitrag an die Gitterli AG7	8
Laufende Rechnung – Erträge	12
Laufende Rechnung – Aufwendungen	15
Abschreibungen Verwaltungsvermögen (VV)	15
Personalaufwendungen	15
Investitionsrechnungen – Einwohnerkasse – Spezialfinanzierungen	16
Investitionen – Tiefbau – Rechnungskreise: EK – Wasser – Abwasser – CHF	17
Investitionen – Tiefbau – Rechnungskreise: Wasser – Abwasser – CHF	18
Investitionen – Tiefbau – Rechnungskreis: EK (ohne Wasser- und Abwasserleitungen) – CHF	19
Investitionen – Einwohnerkasse ohne Tiefbau – CHF	21
Investitionen – Spezialfinanzierungen – ohne Tiefbau – CHF	21
Investitionen – Nachtragskredite	22
Investitionen EK – Abweichungen Voranschlag – Rechnung 2010	24
Investitionen – Spezialfinanzierungen	26
Wasserversorgung	27
Laufende Rechnung	27
Investitionen	27
Kennzahlen	28
Abwasserbeseitigung	29
Laufende Rechnung	29
Investitionen	29
Kennzahlen	30
Abfallbeseitigung	31
Laufende Rechnung	31
Investitionen	31
Kennzahlen	32
Finanzvermögen	33
Kennzahlen	33
Laufende Rechnung	33
Investitionsrechnung	34
Bestandesrechnung	34
Kantonale Schulanlagen	35
Laufende Rechnung	35
Investitionsrechnung	35
Bestandesrechnung	35
Anhang: Einwohnerkasse – Detail Laufende Rechnung	36
Anhang: Einwohnerkasse – Kennzahlen	46

Zusammenfassung

Einwohnerkasse

Die Laufende Rechnung der Einwohnerkasse (ohne Berücksichtigung von Sondereffekten) schliesst mit einem positiven Saldo von TCHF 1'322 ab. Nach Verbuchung sämtlicher Aufwendungen und Erträge resultiert ein Ertragsüberschuss von TCHF 1'700. Bei den Aufwendungen wurden die Budgetvorgaben gut eingehalten, die Erträge sind deutlich geringer als bei der Budgetierung angenommen wurde. Die Ursachen sind vor allem negative Steuereinbuchungen der Jahre 2006 bis 2009 bei den Natürlichen und Juristischen Personen.

Einwohnerkasse – Laufende Rechnung TCHF	VA10	Re10
Aufwand (netto) ohne a.o. Abschreibungen	35'754	35'134
Ertrag (netto)	-38'069	-36'456
Saldo: Ertragsüberschuss ohne a.o. Abschreibungen	-2'315	-1'322
Finanzvermögen: Buchgewinn (netto)	0	-377
Saldo ohne a.o. Abschreibungen	2'315	-1'700
a.o. Abschreibungen VV	0	1'657
Saldo Laufende Rechnung inkl. a.o. Abschreibungen: Ertragsüberschuss	-2'315	-43

Das Finanzvermögen der Stadt Liestal nimmt weiter ab (minus TCHF 4'173) und beträgt Ende 2010 noch TCHF 6'578.

Die Rechnungen der Spezialfinanzierungen Wasserversorgung (TCHF 27) und Abfallbeseitigung (TCHF 96) schliessen mit positiven Saldi ab.

Der Saldo des Rechnungskreises Abwasserbeseitigung weist gegenüber dem Voranschlag einen um TCHF 260 höheren Aufwandüberschuss aus (VA10: 430). Die wichtigsten Abweichungen sind die Abwassergebühren an den Kanton, die höher ausfielen als aufgrund der Akontorechnung anzunehmen war (plus TCHF 170), und zwei Budgetübertragungen von 2009 auf das Jahr 2010 (2 Kanalsanierungen: plus TCHF 270).

Saldo Laufende Rechnung - Verwendung des Ertragsüberschusses

Gemäss Gemeindefinanzverordnung ist die Verwendung des Ertragsüberschusses offen auszuweisen. Folgende Verwendung wird vorgeschlagen:

Davon werden TCHF 1'657 für ausserordentliche Abschreibungen verwendet:

- Liegenschaft VV: SA Burg -RML TCHF 407
- Sport- und Volksbad Gitterli AG (Gitterli AG):
Energetische Sanierung TCHF 200
- Gitterli AG: Freibadsanierung TCHF 1'050
- Total nicht budgetierte a.o. Abschreibungen TCHF 1'657

Der resultierende Ertragsüberschuss von TCHF 43 wird ins Eigenkapital übertragen.

Wasserversorgung

TCHF / netto		VA10	Re10	Re10 vs. VA10
Laufende Rechnung	Saldo: Ertragsüberschuss		-27	erhöht
	Saldo: Aufwandüberschuss	16		
	Selbstfinanzierung	287	256	reduziert
Investitionsrechnung	Saldo Investitionsrechnung	300	103	reduziert
Finanzierung	Finanzierungsfehlbetrag	- 13		erhöht
	Finanzierungsüberschuss		153	

- Ertragsüberschuss anstelle Aufwandüberschuss sowie ein tieferer Saldo Investitionsrechnung führen zu einem Finanzierungsüberschuss.

Abwasserbeseitigung

TCHF / netto		VA10	Re10	Re10 vs. VA10
Laufende Rechnung	Saldo: Aufwandüberschuss	430	690	erhöht
	Selbstfinanzierung	- 430	-690	reduziert
Investitionsrechnung	Saldo Investitionsrechnung	835	0	reduziert
Finanzierung	Finanzierungsfehlbetrag	- 1'265	-690	reduziert

- Der Aufwandüberschuss der Laufenden Rechnung ist grösser als im Voranschlag prognostiziert.
- Die Nettoinvestitionen von TCHF 1'315 werden vollständig mittels Auflösung von Vorfinanzierungen finanziert. Somit Saldo Investitionsrechnung „null“. Im VA10 wurde davon ausgegangen, dass nicht mehr genügend Vorfinanzierung zur Deckung der Nettoinvestitionen vorhanden sein wird.

Abfallbeseitigung

TCHF / netto		VA10	Re10	Re10 vs. VA10
Laufende Rechnung	Saldo: Ertragsüberschuss	-128	-96	reduziert
	Selbstfinanzierung	128	96	reduziert
Investitionsrechnung	Saldo Investitionsrechnung	200	0	reduziert
Finanzierung	Finanzierungsüberschuss		96	erhöht
	Finanzierungsfehlbetrag	-72		

- Die geplante Investition wurde im Jahr 2010 nicht realisiert.

Investitionsrechnungen 2010

Folgende Investitionen (ohne a.o. Beiträge) sichern den Substanzerhalt des Verwaltungsvermögens

Rechnungskreise	Bruttoinvestition	Nettoinvestition	Selbstfinanzierungsgrad
	TCHF	TCHF	%
Einwohnerkasse	6'987	3'235	105%
Wasserversorgung	1'418	103	248%
Abwasserentsorgung	2'080	1'315	
Abfallentsorgung	0	0	
Summe	10'485	4'653	

Entwicklung der Vermögen bzw. Schulden der einzelnen Rechnungskreise

(TCHF) Vermögen: (+) / Schulden: (-)	Re07	Re08	Re09	Re10
Einwohnerkasse (Schulden)	34'760	35'003	30'944	27'638
Wasserversorgung (Schulden)	- 1'159	-1'437	-963	-810
Abwasserbeseitigung (Vermögen)	7'027	6'127	5'470	3'466
Abfallbeseitigung (Vermögen)	486	642	842	938

Anträge

Der Einwohnerrat genehmigt die Rechnung 2010 der Stadt Liestal, bestehend aus

- **Einwohnerkasse**
 Laufende Rechnung, Investitionsrechnung
 - Nachtragskredite Investitionsrechnung
 - Haus zur Allee TCHF 36
 - Tempo 30 in Wohnquartieren TCHF 50
 - Ortsplanung und Planung Bahn 2000 TCHF 321
 - Arealentwicklung Liestal – Zentrum Nord TCHF 33
 - Quartierplanung Rebgarten TCHF 59

- **Spezialfinanzierungen**
 Laufende Rechnungen, Investitionsrechnungen
 - Nachtragskredite Investitionsrechnung
 - Regionenverbund TCHF 73

- **Kantonale Schulanlagen** Laufende Rechnung, Investitionsrechnung

- **Finanzvermögen** Laufende Rechnung, Investitionsrechnung

- **Stadt Liestal** Bestandesrechnung

Liestal, 3. Mai 2011
 Für den Stadtrat Liestal

Die Stadtpräsidentin

Der Stadtverwalter

Regula Gysin

Benedikt Minzer

Bestandesrechnung der Stadt Liestal

Die Bestandesrechnung umfasst alle Rechnungskreise der Stadt Liestal:

- Einwohnerkasse
- Spezialfinanzierungen
 - Wasserversorgung
 - Abwasserbeseitigung
 - Abfallbeseitigung
- Kantonale Schulanlagen

TCHF		Bestand 31.12.08	Bestand 31.12.09	Bestand 31.12.10
Aktiven	EK: Bilanzfehlbetrag	0	0	0
	Stadt: Festgelder	0	0	0
	Stadt: Flüssige Mittel	2'354	2'456	2'401
	Stadt: Kontokorrent / Debitoren	2'641	1'637	2'722
	EK: Steuerguthaben	14'787	16'938	14'905
	Finanzvermögen	10'571	10'751	6'578
	Schulden Wasserversorgung	3'250	2'860	2'734
	Schulden Abwasserbeseitigung	0	0	0
	Schulden Abfallbeseitigung	0	0	0
	Transitorische Aktiven	2'278	2'504	2'390
	VV EK	19'687	17'841	18'721
	VV KantSA	9'394	8'887	8'439
	TOTAL	64'963	63'876	58'890
	Passiven	Eigenkapital	8'624	11'000
EK: Laufende Verpflichtungen		3'858	3'320	4'106
EK: Wertberichtigung auf Steuerguthaben		750	500	250
Guthaben Wasserversorgung		1'812	1'898	1'924
Guthaben Abwasserbeseitigung		6'126	5'469	3'465
Guthaben Abfallbeseitigung		642	842	938
Kurzfristige Schulden		0	0	5'000
Mittel- und langfristige Schulden		37'650	36'000	28'000
Rückstellungen		268	274	7
Privatrechtliche Zweckbindungen		568	583	587
Fonds		2'408	2'374	2'508
EK: Vorfinanzierungen		1'145	19	0
Transitorische Passiven		1'111	1'596	1'063
TOTAL		64'963	63'876	58'890

EK: Einwohnerkasse / VV: Verwaltungsvermögen

Aktiven

Stadt: Kontokorrent/Debitoren

Die Debitoren-Guthaben im 2010 haben einen durchschnittlichen Bestand von ca. TCHF 1'500. Im Dezember 2010 wurden

- ca. TCHF 800 Wasser-/Abwasseranschlussbeiträge sowie
- ca. TCH 200 Strassenanwenderbeiträge in Rechnung gestellt,

was den Debitorenbestand per 31. Dezember 2010 a.o. erhöht.

EK: Steuerguthaben

Die Position Steuerguthaben setzt sich aus 3 Unterpositionen zusammen:

- | | | |
|--|-------------|---------------|
| • Definitiv und provisorisch in Rechnung gestellt, noch nicht bezahlt. | TCHF | 9'288 |
| • Steuerschätzungen: noch nicht in Rechnung gestellt. | TCHF | 4'603 |
| • Geldkreislauf Steuerbezug zwischen Kanton und Stadt | TCHF | 1'014 |
| • Total | TCHF | 14'905 |

Finanzvermögen

Siehe Bericht zum Finanzvermögen auf Seite 33.

Verwaltungsvermögen Einwohnerkasse

Höhere Nettoinvestitionen wie Abschreibungen.

Verwaltungsvermögen Kant SA

Siehe Bericht zu den Kantonalen Schulanlagen auf Seite 35.

Passiven

EK: Laufende Verpflichtungen

Die Höhe der laufenden Verpflichtungen ist schwankend. Es kommt auf die eingehende und verarbeitete Anzahl und Höhe der Rechnungen per Ende Jahr an.

EK: Wertberichtigung auf Steuerguthaben

Die Position Wertberichtigung von TCHF 750 per Ende 2008 war zu hoch (Hinweis ROD). Im 2009 erfolgt eine erste Korrektur um TCHF 250 auf TCHF 500. Im Rechnungsjahr 2010 ist die Wertberichtigung um weitere TCHF 250 reduziert worden.

Guthaben Abwasserbeseitigung

Wie beabsichtigt nimmt das Guthaben der Abwasserkasse aufgrund der Gebührensenkung (per 1.10.2005) und der getätigten Investitionen weiter ab.

Kurzfristige Schulden

Aufgrund von Darlehensrückzahlungen sowie zur Überbrückung von Liquiditätsengpässen wurden im Jahr 2010 diverse kurzfristige Darlehen aufgenommen. Per Ende Dezember 2010: PostFinance, TCHF 5'000, Laufzeit 22.12.2010 – 13.04.2011, Zinssatz 0.5%

Mittel- und langfristige Schulden der Stadt bei externen Kreditinstituten

- Im August 2010 wurde das fällige Darlehen im Betrag von TCHF 5'000 vom Ausgleichsfonds AHV, Genf, zurückbezahlt.
- Im November 2010 wurde das fällige Darlehen im Betrag von TCHF 3'000 der Raiffeisenbank, Liestal, zurückbezahlt.

Rückstellungen

Wie von der ROD empfohlen wird die Rückstellung „Engel-Saal“ im Betrag von TCHF 240 zu Gunsten der Laufenden Rechnung aufgelöst.

Transitorische Passiven

Es sind tiefere „noch nicht bezahlte Aufwendungen“ als letztes Jahr.

Einwohnerkasse (EK)

Eckwerte der Rechnung 2010

inklusive a.o. Abschreibungen und Investitionsbeitrag an die Gitterli AG

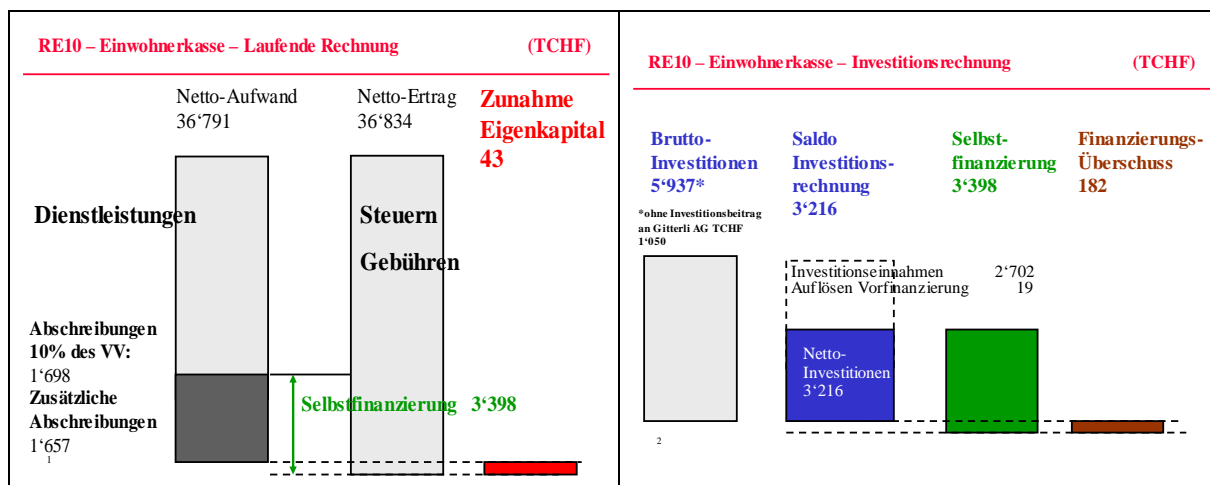

Übersicht siehe Seite 46.

TCHF	Re09	VA10	Re10
Laufende Rechnung			
Aufwand (netto)	41'854	35'754	36'791
Ertrag (netto)	44'229	38'069	36'834
Saldo: Ertragsüberschuss	2'375	2'315	-43
Selbstfinanzierung	5'568	4'188	3'398
Eigenkapital	11'000	13'449	11'042
Investitionsrechnung			
Bruttoinvestitionen	3'034	4'240	6'987
(-) Investitionseinnahmen	399	1'180	2'702
(-) Investitionsbeitrag an Gitterli AG			1'050
Nettoinvestitionen	2'635	3'060	3'235
(-) Auflösen Vorfinanzierungen	1'126	0	19
Saldo Investitionsrechnung	1'509	3'060	3'216
Selbstfinanzierung	5'568	4'188	3'398
Finanzierungsüberschuss	4'059	1'128	182
Selbstfinanzierungsgrad	211.3%	136.9%	105.0%

Finanzkennzahlen

Die Revisionsstelle ROD empfiehlt in der Rechnung auch die Entwicklung wichtiger Finanzkennzahlen auszuweisen. Finanzkennzahlen helfen, den finanziellen Zustand der Gemeinde und dessen Entwicklung zu verstehen.

Kennzahlen steuer-finanzierter Bereich*			Re08	Re09	Re10	Mittelwert 05-10
1	Selbstfinanzierung	TCHF	2'536	5'568	3'398	4'964
2	Nettoinvestitionen	TCHF	5'609	2'635	3'235	2'504
3	Finanzierungssaldo	TCHF	-242	4'059	182	3'195
7	Mittel- und langfristige Schulden	CHF/ Einw	2'601	2'283	2'022	2'605

* Im Dokument des Kantons „Gemeinderechnungswesen Finanzkennzahlen“ sind diese zusammengestellt

*Mittel- und langfristige Schulden /
Schulden pro Einwohner*

Ende 2010 werden die Schulden pro Einwohner ca. CHF 2'000 betragen, was nach den Richtwerten des Kantons einer „mittleren Verschuldung“ entspricht. Für Liestal hat diese Grösse keinen grossen Aussagewert, weil z.B. jeder Zuzug einer Person, die auf Sozialhilfe angewiesen ist, diese Kenngrösse verbessert, nicht aber die effektive Schuldensituation.

Schulden in % der Steuerkraft

Die Schulden in % der Steuerkraft wird als aussagefähigere Kennzahl erachtet, sie beträgt per Ende 2010 97%. Mit diesem Wert steht Liestal im Vergleich zu den anderen BL-Gemeinden gut da.

Laufende Rechnung – Erträge

TCHF netto	VA10	Re10	Abweichung (Re10 – VA10)	
Steuereinnahmen	-36'330	-33'799	2'531	Minderertrag
Finanzausgleich (n-FAG)	1'741	1'655	-86	Minderaufwand
lokale Erträge EK	-2'691	-3'582	-891	Mehrertrag
Finanzvermögen – Buchgewinne	-789	-1'108	-319	Mehrertrag
TOTAL Ertrag	-38'069	-36'834	1'235	Minderertrag

Steuererträge: wichtige Abweichungen im Vergleich zum VA10

Steuereinnahmen (ohne Steuerabschreibungen)

TCHF	VA10	Re10	Re10 – VA10	
Natürliche Personen				
neg. Einbuchungen aus Vorjahren	-50	1'107	1'157	Minderertrag
Annahme für Jahr 2010 inkl. Quellensteuer	-30'950	-30'750	200	Minderertrag
Juristische Personen				
neg. Einbuchungen aus Vorjahren	0	918	918	Minderertrag
Annahme für Jahr 2010	-5'600	-5'200	400	Minderertrag
Summe	-36'552	-34'032	2'679	Minderertrag

Steuererträge VA10 vs. Re10

Auf der Basis der heute verfügbaren Informationen

- Erträge der Vorjahre
- Kanton

wird heute im Vergleich zum VA10, der im Herbst 2009 erstellt wurde, mit wesentlich kleineren Erträgen gerechnet.

Natürliche Personen – Einbuchungen aus Vorjahren

- Steuerjahre 2001 – 2007 negative Steuereinbuchung TCHF 151
- Steuerjahr 2008: 99% veranlagt negative Steuereinbuchung TCHF 256
- Steuerjahr 2009: 97% veranlagt negative Steuereinbuchung TCHF 750

Gründe für die tieferen Steuererträge ist einerseits die Wirtschaftskrise

- tiefere/keine Auszahlungen von Boni (tiefere Einkommen)
- tiefere/keine Auszahlungen von Dividenden (tiefere Einkommen)
- Kurseinbruch bei den Wertschriften: Vermögensabnahme

und andererseits das Steuergesetz

- Verpflegungsabzug neu auch für Alleinstehende (Abzug von CHF 3'200.- vom steuerbarem Einkommen)

Juristische Personen – Einbuchungen aus Vorjahren

- Steuerjahr 2006: 100% veranlagt negative Steuereinbuchung TCHF 228
- Steuerjahr 2008: 99% veranlagt negative Steuereinbuchung TCHF 230
- Steuerjahr 2008: 97% veranlagt negative Steuereinbuchung TCHF 230
- Steuerjahr 2009: 67% veranlagt negative Steuereinbuchung TCHF 230

Gründe für die tieferen Steuererträge ist die negative Wirtschaftssituation der letzten Jahre

Summe der negativen Steuereinbuchungen aus Vorjahren

- **Total negative Steuereinbuchung für die Rechnung 2010 TCHF 2'075**

Natürliche Personen – Einkommenssteuern (ohne Vermögenssteuer)

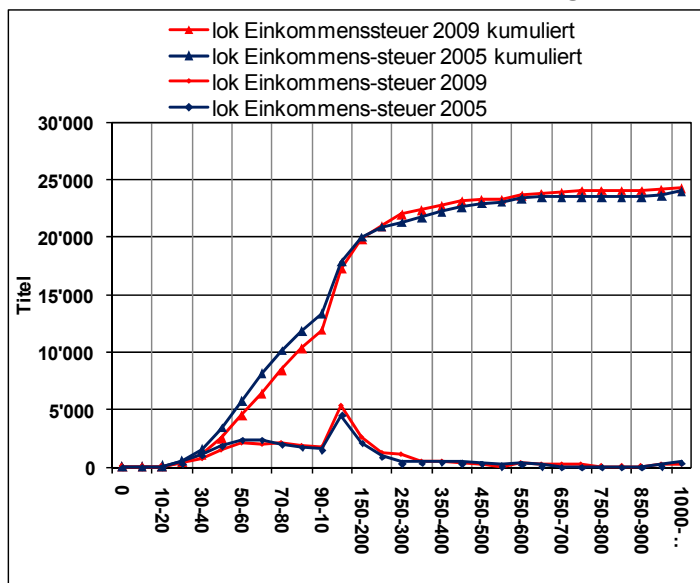

Die Grafik zeigt, dass die Erträge des Steuerjahres 2009 dem Stand der Erträge aus dem Steuerjahr 2005 entsprechen. Ab 2005 war durchaus ein positives Wachstum festzustellen, welches aber unterdessen aufgrund der negativen Wirtschaftssituation und von Steuergesetzänderungen wieder „aufgefressen“ wurde.

Finanzausgleich

TCHF	VA10	Re10	Re10 – VA10	
Zahlung Liestal in den Horizontalen Finanzausgleich	1'500	1'388	-112	Minder-aufwand
Zahlung Liestal in den Ausgleichsfonds	241	267	+26	Mehr-aufwand
Re10 – VA10	1'741	1'655	-86	Minder-aufwand

Die Aufwendungen bzw. Erträge des Finanzausgleichs werden bei den Steuererträgen ausgewiesen, da sie direkt von diesen bestimmt werden und die verfügbaren finanziellen Mittel erniedrigen (Liestal zahlt in den F'Ausgleich) oder erhöhen (Liestal erhält F'Ausgleich).

Lokale Erträge EK

TCHF	Mehr-ertrag	Minder-ertrag
<i>Minder- und Mehrerträge beziehen sich auf den VA10</i>		
Lokale Erträge total	891	
<i>Erbschaft ohne Zweckbindung</i>		
<ul style="list-style-type: none"> Die Stadt Liestal erhält aus einem Nachlass/Erbschaft den Betrag von TCHF 254. Gemäss ZGB ist es so, dass wenn sich nach einem Erbenruf keine erbberechtigten Erben melden, das Gesamtvermögen der Erbschaft zu 50% dem Kanton Basel-Landschaft und zu 50% der Stadt Liestal zufällt. 	254	

TCHF	Mehr- ertrag	Minder- ertrag										
<i>Minder- und Mehrerträge beziehen sich auf den VA10</i>												
Industrielle Werke BS - IWB <ul style="list-style-type: none"> Gewinnbeteiligung 2009: Die Gewinnbeteiligung basiert auf dem durchschnittlichen Gewinn der Erdgasversorgung der letzten 5 Jahre. Die Erträge in TCHF sind stark schwankend: <table border="1" style="margin-left: 20px;"> <thead> <tr> <th>TCHF</th> <th>Re07</th> <th>Re08</th> <th>Re09</th> <th>Re10</th> </tr> </thead> <tbody> <tr> <td>Erträge IWB</td> <td>-146</td> <td>-48</td> <td>-12</td> <td>-106</td> </tr> </tbody> </table>	TCHF	Re07	Re08	Re09	Re10	Erträge IWB	-146	-48	-12	-106	46	
TCHF	Re07	Re08	Re09	Re10								
Erträge IWB	-146	-48	-12	-106								
Steuern: Vergütungszinse <ul style="list-style-type: none"> Vergütungszinsen für vor Fälligkeitsdatum bezahlte Steuern. Voranschlag 2010 zu hoch. 	40											
Steuern: Verzugszinsen <ul style="list-style-type: none"> Verzugszinsen auf zu spät bezahlten Steuern in ähnlicher Grössenordnung wie in Vorjahren. Voranschlag 2010 zu tief. 	40											
Steuerverwaltung BL: Betreuungskosten/Bussen <ul style="list-style-type: none"> Es handelt sich vorwiegend um Ordnungsbussen (Steuererklärung zu spät abgegeben) 	320											
Parkplätze - Gratisstunde im Parkhaus Bücheli <ul style="list-style-type: none"> Das Angebot der Gratisstunde wurde bis zum Abbruch des PH Bücheli verlängert. Dies war im VA10 nicht berücksichtigt. 		64										
Parkplätze - Gratisstunde im Parkhaus Bücheli <ul style="list-style-type: none"> Die Erträge aus dem Nachtparking werden nicht mehr dem Parkplatzfonds gutgeschrieben 	110											

Erträge aus dem Finanzvermögen

Buchgewinne bzw. -verluste werden in der Laufenden Rechnung als Ertrag ausgewiesen – beeinflussen also deren Saldo (Buchgewinne: positiv; Buchverluste: negativ)

Der beim Verkauf gelöste Buchwert in der Bestandesrechnung und auch in der Schuldentabelle beeinflusst den Saldo Laufende Rechnung nicht. Es handelt sich dabei um eine Verschiebung innerhalb der Bestandesrechnung von Immobilien Finanzvermögen zu Flüssige Mittel.

TCHF	Mehr- ertrag	Minder- ertrag
<i>Minder- und Mehrerträge beziehen sich auf den VA10</i>		
Finanzvermögen total	319	
Finanzvermögen Immobilien – Saldo Immobilien FV <ul style="list-style-type: none"> Minderertrag verursacht durch Verkauf der Liegenschaften Brunnwegli und Obergestadeckweg. 		93
Finanzvermögen Immobilien - Buchgewinne <ul style="list-style-type: none"> Im Voranschlag werden keine Buchgewinn/-verluste berücksichtigt 	377	

Laufende Rechnung – Aufwendungen

TCHF netto	VA10	Re10	Abweichung Re10 – VA10	
Leistungserbringer	10'657	10'304	-353	Minderaufwand
Interne Verrechnungen	-2'793	-2'790	3	Minderertrag
Leistungsbezüger – ohne Abschreibungen Verwaltungsvermögen	26'017	25'922	-95	Minderaufwand
Abschreibungen Verwaltungsvermögen	1'873	3'355	1'482	Mehraufwand
R'Kreise - EK unabhängig	0	0	0	
TOTAL Aufwand	35'754	36'791	1'037	Mehraufwand

Wichtige Abweichungen im Vergleich zum VA10

Leistungserbringer

TCHF	Mehr- ertrag	Minder- ertrag
<i>Minder- und Mehraufwand beziehen sich auf den VA10</i>	Minder- aufwand	Mehr- aufwand
Abweichung Leistungserbringer total	353	
<i>Stadtverwaltung: nicht zugeordneter Personalaufwand Pensionskasse/Rentenleistungen</i> <ul style="list-style-type: none"> Der budgetiert Betrag von TCHF 70 für vorzeitige Pensionierungen wurde nicht beansprucht. Das Rückstellungskonto TCHF 27 für vorzeitige Pensionierungen wurde auf Grund Empfehlung der Revisionsstelle aufgelöst. 	97	
<i>Feuerwehr (ohne Gebäude) - Erträge</i> <ul style="list-style-type: none"> Diverse Ertragspositionen sind höher als budgetiert: Feuerwehersatzabgabe, Verrechnung von Dienstleistungen, Beitrag von BGV, Verkauf Fahrzeug 	170	
<i>Feuerwehr (ohne Gebäude) - Personalaufwand</i> <ul style="list-style-type: none"> Sold für Übungen/Kurse: Kleinerer Mannschaftsbestand (Austritte), Übungsbesuch geringer als geplant (Krankheit etc.) und eher tiefem durchschnittlichem Übungsbesuch. Bei einzelnen kantonalen Übungen wurde die Soldauszahlung durch Kanton (BGV) übernommen. 	80	
<i>Informatik</i> <ul style="list-style-type: none"> Mehrkosten: Übernahme des Informatikbetriebs durch Armacom AG (Übergabearbeiten), Glasfaseranschluss an Kanton (TCHF 20) Investitionsausgaben im VA10 (Ersatz Server inkl. Umstellungskosten) wurden in Re10 über Laufende Rechnung verbucht (TCHF 50), weil Investitionsausgabe < TCHF 100 		80
<i>Vormundschaft</i> <p>Der Kostenverteiler der Personalkosten zwischen Sozialhilfe und Vormundschaft wurde präzisiert.</p>	65	

Interne Verrechnungen

Alle internen Verrechnungen innerhalb der Einwohnerkasse beeinflussen das Gesamtergebnis nicht.

Leistungsbezüger

TCHF	Mehr- ertrag	Minder- ertrag
<i>Minder- und Mehraufwand beziehen sich auf den VA10</i>	Minder- aufwand	Mehr- aufwand
Abweichung Leistungsbezüger total	95	
<p><i>Schulen der Gemeinde – Unterricht –</i></p> <ul style="list-style-type: none"> n-FAG: Sonderlastenabgeltung Bildung n-FAG: Kumulierte Sonderlastenabgeltung – Anteil Bildung Die Angaben im VA10 waren Informationen des Kantons aufgrund von Modellrechnungen. Erfreulicherweise resultiert insgesamt ein Mehrertrag aus den Sonderlastenabgeltungen Bildung. 	250	90
<p><i>Schulen der Gemeinde – Unterricht – Gemeindebeiträge</i></p> <ul style="list-style-type: none"> Im VA10 wurde mit einer geringeren Anzahl Schüler (Kleinklassen) gerechnet. 	75	
<p><i>Sozialhilfe - Aufwand</i></p> <ul style="list-style-type: none"> Zunahme der Kosten für stationäre Betreuung für Erwachsene; Zunahme der Gesundheitskosten, der Kosten für Kinderbetreuung sowie der Kosten für den Wegkauf von Prämienausständen, welche nicht aus dem Pool des Kantons rückerstattet werden sowie Überschussauszahlungen von Sozialversicherungsleistungen (welche im Gegenkonto Rückerstattungen als Ertrag zu Buche schlagen). 		674
<p><i>Sozialhilfe – Rückerstattungen</i></p> <ul style="list-style-type: none"> Höhere Rückerstattungen aus Abrechnungen mit Heimatkantonen. B-Flüchtlinge können bis zu 5 Jahren Aufenthalt mit dem Bund abgerechnet werden; nachdem die Zahl in den Vorjahren praktisch auf Null gesunken ist, konnten 2010 wieder Fälle abgerechnet werden. 	545	
<p><i>Sozialhilfe-</i></p> <ul style="list-style-type: none"> n-FAG: Sonderlastenabgeltung Sozialhilfe n-FAG: Kumulierte Sonderlastenabgeltung – Anteil Sozialhilfe Die Angaben im VA10 waren Informationen des Kantons aufgrund von Modellrechnungen. Erfreulicherweise resultiert insgesamt ein Mehrertrag aus den Sonderlastenabgeltungen Sozialhilfe. 	200	43
<p><i>Sozialhilfe – Berufliche Eingliederung</i></p> <ul style="list-style-type: none"> Es wurden weniger und weniger kostenintensive Programme durchgeführt. 	63	

TCHF	Minder- aufwand	Mehr- aufwand
<i>Minder- und Mehraufwand beziehen sich auf den VA10</i>		
<i>Sozialhilfe – 7plus</i> <ul style="list-style-type: none"> Die Nettoaufwendungen betragen TCHF 376 (Vorjahr 2009: TCHF 364). Die Annahmen im VA10 waren zu tief 		146
<i>Asylwesen</i> <ul style="list-style-type: none"> Tiefere Auslastung des Wohnheims für Asylbewerber als angenommen und demzufolge weniger mit dem Bund abrechenbare Kosten. 		88
<i>Strassen/Plätze/Anlagen – W & U</i> <ul style="list-style-type: none"> Beitrag an Kanton an Neugestaltung Zeughausplatz: Nachtragskredit von TCHF 75 / ER-2006/116a-c 		75
<i>Strassen/Plätze/Anlagen – W & U</i> <ul style="list-style-type: none"> Winterdienst 64 Einsätze gemäss Winterdienstkonzept. Schaffung zusätzlicher Salz-Lagerkapazität. 		66
<i>VV Liegenschaften – Unterhalt – W & U SA Rotacker</i> <ul style="list-style-type: none"> Veränderte Annahmen gegenüber VA10: höherer Beitrag an Unterhalt/Miete weil 1 Klasse mehr im SA Rotacker, tieferer Rückerstattungsbeitrag. 	155	
<i>VV Liegenschaften – Unterhalt – W & U Friedhof</i> <ul style="list-style-type: none"> Die Lautsprecher Kapelle und Unterhalt der Wege werden erst im 2011 realisiert. Keine Projekte zur Verschönerung des Friedhofes ausgeführt. 	55	
<i>Spezialaufgaben- und Projekte – Standort Liestal</i> <ul style="list-style-type: none"> Es wurden keine weiteren Projekte verfolgt. 	40	
<i>Übrige Leistungsbezüger – übrige Zahlungen an Dritte -</i> <ul style="list-style-type: none"> Manor: Nebenkosten 		150
<i>Schuldzinsen EK</i> <ul style="list-style-type: none"> Im VA10 wurde mit einem Zinssatz von 3.2% gerechnet. Effektiv betrug der Zinssatz im 2010 im Durchschnitt 3.6% (Re09: 3.6%). 		108

Abschreibungen Verwaltungsvermögen (VV)

TCHF	Minder- aufwand	Mehr- aufwand
<i>Minder- und Mehraufwand beziehen sich auf den VA10</i>		
Abweichung Abschreibungen total		1'482
<i>Abschreibungen Verwaltungsvermögen – VA10</i> Im VA10 waren Abschreibungen von Verwaltungsvermögen vorgesehen, welche mit der Re09 zusätzlich abgeschrieben worden waren.	175	
<i>a.o. Abschreibungen Verwaltungsvermögen</i>		1'657
<ul style="list-style-type: none"> • Aufgrund des positiven Rechnungsergebnisses und des vorhandenen Eigenkapitals werden ausserordentliche (a.o.), nicht budgetierte Abschreibungen vorgenommen. 		
<ul style="list-style-type: none"> • Liegenschaft Schulanlage Burg (RML) 		407
<ul style="list-style-type: none"> • Investitionsbeitrag: Gitterli AG 		200
<ul style="list-style-type: none"> • Investitionsbeitrag: Gitterli AG 		1050

Es wird vorgeschlagen, die Beiträge an die Gitterli AG abzuschreiben, da es sich

- aus der Sicht der Stadt um à fond perdu Beiträge handelt
- dies mit der Re10 möglich ist, d.h. sich kein Fehlbetrag ergibt
- und somit nicht zukünftige Rechnungen belasten wird.

Personalaufwendungen

Personalaufwendungen im Einflussbereich der Stadt

TCHF	Re09	VA10	Re10
Gesamt	12'117	11'675	11'438
Politische Gremien: SR – ER – Kommissionen	505	507	475
Verwaltung – ohne Raumpflege, Lernende etc.	8'801	8'366	8'238
Verschiedene	2'251	2'285	2'211
<i>Gemeindeführungsstab, Zivilschutz; Feuerwehr</i>	399	535	466
<i>Teuerung auf Renten</i>	301	290	286
<i>Lernende, Praktika</i>	213	176	191
<i>Raumpflege (inkl. KantSA)</i>	1'331	1'275	1'256
<i>Verträge mit Dritten</i>	7	9	12
Spezialfinanzierungen	560	517	514

Personalaufwendungen nicht im Einflussbereich der Stadt

TCHF	Re09	VA10	Re10
Bildung – Unterricht Gemeinde Schulen	9'311	9'500	9'506

Investitionsrechnungen – Einwohnerkasse – Spezialfinanzierungen

Bei den Investitionen sind folgende Eckwerte einzuhalten

- Für jede Investition muss ein vom ER bewilligter Investitionskredit vorliegen.
 - im Rahmen eines Voranschlags
 - mit einer Sondervorlage

- Damit die Ziele der Finanzstrategien der einzelnen Rechnungskreise
 - Einwohnerkasse
 - Wasserversorgung
 - Abwasserbeseitigung
 - Abfallbeseitigung

eingehalten werden, muss zusätzlich die mit dem Voranschlag festgelegte Gesamtsumme aller Nettoinvestitionen eingehalten werden.

- gemittelt über 2-3 Jahre ist die maximale Nettoinvestition gemäss festgelegter Finanzstrategie einzuhalten.

In den folgenden Tabellen werden alle Investitionsprojekte aufgeführt, bei denen es im Laufe des Jahres 2010 eine Veränderung gab, sei dies

- Aufgeführt im Voranschlag
- Ausgaben wurden getätigt
- Investitionsbeiträge wurden erhalten
- Nachtragskredite mussten beantragt/bewilligt werden
- Projekt wurde abgerechnet

Tiefbauprojekte

Viele Tiefbauprojekte betreffen sowohl die Einwohnerkasse (Strassenbau) als auch die Rechnungskreise Wasserversorgung und Abwasserentsorgung. Die Aufteilung der entstandenen Brutto-Kosten erfolgt nach einem festgelegten Schlüssel.

Bei diesen Projekten ist für die Kreditkontrolle die Gesamtsumme wesentlich.

Investitionen – Tiefbau – Rechnungskreise: EK – Wasser – Abwasser – CHF

IR Kontobezeichnung	IR VA10 - 62	IR VA10 - 70	IR VA10 - 71	IR Re10 - 62	IR Re10 - 70	IR Re10 - 71	Brutto Aufw bis Re10	ER Vorlage - 62	ER Vorlage - 70	ER Vorlage - 71	Genehmigte Brutto-Kredite bis Re10	bis Re10 Kredit minus Brutto-Aufwendungen	Datum Kredit abgerechnet - 62	Datum Kredit abgerechnet - 70	Datum Kredit abgerechnet - 71
Strassenbau mit WL	2'350'000	900'000	1'650'000	3'501'664	1'105'229	1'439'835	13'267'792				19'050'000	5'782'208			
Gräubern Erschliessung				917'601	33'783	69'366	4'457'039				5'095'000	637'961			15.02.2011
Burgundergebiet (Talacker- & Burgunderstr.)	1'050'000	450'000	850'000	847'162	252'066	568'498	2'309'767	2006 / 106	2006 / 106	2006 / 106	4'100'000	1'790'233			
Sichternstrasse (Talacherstrasse bis Burgunderstrasse)				20'420	8'176	16'404	264'701	2006 / 107	2010 / 140	2010 / 140	640'000	375'299			
Wasserturmplatz	1'300'000		250'000	1'311'341	97'543	41'291	1'650'777	2007 / 168		2009 / 75	2'325'000	674'223			
Seestrasse				10'893	500	97'894	1'034'160	2006 / 120	2006 / 120	2006 / 120	1'190'000	155'840			
Bölchenstrasse				3'531	34'253	75'165	634'200		2007 / 175	2007 / 175	830'000	195'800			24.08.2010
Kanonengasse 2009				15'903	42'947	108'884	730'670		2008 / 15	2008 / 15	820'000	89'330			
Poststrasse: Verkehrsverlagerung auf Achse Rosenstr./Militärstr.					50'071	64'940	426'286		2007 / 175	2007 / 175	510'000	83'714			
Weideliweg				8'843	31'392	70'217	239'544		2008 / 15	2009 / 44	265'000	25'456			
Rosengasse/Zeughausplatz		150'000	250'000	99'637	83'425	138'257	321'319	2009 / 75	2009 / 75	2009 / 75	400'000	78'681			
Galmsstrasse		50'000	150'000		82'161	96'999	179'160		2009 / 75	2009 / 75	420'000	240'840			
Glindrain		50'000	150'000	5'731	32'334	70'136	121'621		2009 / 75	2009 / 75	180'000	58'379			
Kanonengasse - 2. Etappe mit Manor				4'574		1'904	6'478	2010 / 125	2010 / 140	2010 / 140	350'000	343'522			
Birkenweg				4'842	4'624	5'124	14'590	2010 / 125	2010 / 140	2010 / 140	315'000	300'410			
Tiergartenstrasse					4'083		4'083		2010 / 140		150'000	145'917			
Kasinobrücke/Sanierung							177'789				150'000	-27'789			
Spitzackerstrasse		200'000		29'281	347'871		377'346		2009 / 75		520'000	142'654			
Bahnhofplatz/Soodweg (Bushof 1. Etappe)				221'905		14'756	318'262	2007 / 143		2010 / 140	790'000	471'738			

62 = Investitionsrechnung der Einwohnerkasse: Gemeindestrassen

70 = Investitionsrechnung der Wasserversorgung

71 = Investitionsrechnung der Abwasserbeseitigung

Investitionen – Tiefbau – Rechnungskreise: Wasser – Abwasser – CHF

IR Kontobezeichnung	IR VA10 - 62	IR VA10 - 70	IR VA10 - 71	IR Re10 - 62	IR Re10 - 70	IR Re10 - 71	Brutto Aufw bis Re10	ER Vorlage - 62	ER Vorlage - 70	ER Vorlage - 71	Genehmigte Brutto-Kredite bis Re10	bis Re10 Kredit minus Brutto-Aufwendungen	Datum Kredit abgerechnet - 62	Datum Kredit abgerechnet - 70	Datum Kredit abgerechnet - 71
Wasser- & Abwasserleitungen ohne Strasse		700'000	650'000		306'582	640'387	2'622'893				5'332'300	2'709'407			
Diverse Leitungserneuerungen		100'000	100'000												
Leitungsumlegung H2-Tunnelbau		200'000	100'000						2009 / 75	2009 / 75					
Postplatz					82'603	27'204	260'300		2008 / 15	2008 / 15	300'000	39'700			
Sichternstrasse (Schulgarten-Talacherstr.)					3'963	44'815	549'098		2006 / 120	2006 / 120	770'000	220'902			
Römerweg					10'748		113'486		2008 / 15		135'000	21'514			
Regionenverbund		100'000			72'854		72'854					-72'854			
Oskar-Bider-Strasse					4'944		77'944		2008 / 15		107'000	29'056			
Relining WL Galms-/Wald-/Ramlinsburgerstrasse							100'000				100'000				
Holderstöckliweg					65'770		65'770				72'000	6'230			
Froburgstrasse 1. Etappe (Aufwand im 2002)							21'045				75'000	53'955			
Rheinstrasse H2 (Kreisel Schild)					39'033		93'196		2006 / 120		230'000	136'804			
Büchelstrasse		300'000			14'726		14'726		2009 / 75		300'000	285'274			
Altmarktstrasse - Verbindung Lausen									2010 / 140		300'000	300'000			
Soodweg (Bushof 1. Etappe)					11'941		11'941		2010 / 140		250'000	238'059			
Waldenburgerstr./Grammetstr.			450'000			547'106	1'165'055			2006 / 120	2'523'300	1'358'245			
Tiergartenstr./Bodenackerstr.-Hasenweg						19'756	19'756			2010 / 140	100'000	80'244			
Weiermattstrasse: Umlegung						1'506	57'722				70'000	12'278			25.01.2011

62 = Gemeindestrassen
 70 = Wasserversorgung
 71 = Abwasserbeseitigung

Investitionen – Tiefbau – Rechnungskreis: EK (ohne Wasser- und Abwasserleitungen) – CHF

IR Kontobezeichnung	IR VA10 - 62	IR VA10 - 70	IR VA10 - 71	IR Re10 - 62	IR Re10 - 70	IR Re10 - 71	Brutto Aufw bis Re10	ER Vorlage - 62	ER Vorlage - 70	ER Vorlage - 71	Genehmigte Brutto-Kredite bis Re10	bis Re10 Kredit minus Brutto-Aufwendungen	Datum Kredit abgerechnet - 62	Datum Kredit abgerechnet - 70	Datum Kredit abgerechnet - 71
Strassenbau ohne WL	1'140'000			1'642'048			4'726'223				5'985'000	1'258'777			
Kasino-Brücke/Sanierung				23'002			230'247	2007 / 157			480'000	249'753			
Gräubern/Fuss-Radwegverbindung				130'221			588'133				792'000	203'867			
Strassenerneuerung m. Werkleit.	250'000														
Tempo 30 in Wohnquartieren				32'365			399'957	2005 / 41			350'000	-49'957			
Poststrasse				-14'280			854'646	2005 / 64			900'000	45'354			
Galgenrainwegli	180'000			182'710			188'520	2009 / 75			198'000	9'480			
Allee - Arena	260'000			25'254			34'814					-34'814	TCHF 35: Projektierungskosten.		
Postplatz	300'000			580'295			990'505	2008 / 17			1'020'000	29'495			
Trottoirausbau Rankweg				40'000			43'206	2007 / 175			100'000	56'794	13.10.2009		
Velo-Station	150'000			106'423			315'640	2008 / 7			320'000	4'360			
Seestrasse/Freihofgasse				161'243			561'860	2008 / 196			550'000	-11'860			
Ausbau Bifangstrasse				55'094			169'298	2008 / 15			170'000	702			
Rosenstrasse / Nonnenbodenweg LSA				161			161					-161			
Römerweg							29'676				30'000	324			
Wasserturmplatz - Bushaltestelle + Kiosk + WC				70'297			70'297	2010 / 117			650'000	579'703			
Emma Herwegh-Platz				30'666			30'666					-30'666	ER-Vorlage 2011-58 in BPK		
Rosenstrasse/Bahnhofstrasse				65'444			65'444	2010 / 125			200'000	134'556			
Parkplatz-erweiterung Konrad-Peter Areal				149'244			149'244	2010 / 86			175'000	25'756			
Sichternstrasse (2011)				3'909			3'909	2010 / 125			50'000	46'091			

62 = Gemeindestrassen
 70 = Wasserversorgung
 71 = Abwasserbeseitigung

Investitionseinnahmen – CHF

IR Kontobezeichnung	IR VA10 - 62	IR VA10 - 70	IR VA10 - 71	IR Re10 - 62	IR Re10 - 70	IR Re10 - 71	Brutto Aufw bis Re10	ER Vorlage - 62	ER Vorlage - 70	ER Vorlage - 71	Genehmigte Brutto-Kredite bis Re10	bis Re10 Kredit minus Brutto-Aufwendungen	Datum Kredit abgerechnet - 62	Datum Kredit abgerechnet - 70	Datum Kredit abgerechnet - 71
Investitionseinnahmen: Einwohnerkasse	-1'180'000			-2'135'537			-4'460'621								
Anwanderbeitrage	-1'180'000			-1'394'512			-3'019'596								
Postplatz - Beitrag Kanton				-90'000			-90'000								
Beitrag Kanton: Soodweg Korrektion + Bruckenverbreit.				-500'000			-500'000								
Poststrasse - Beitrag SBB				-61'025			-761'025								
Postplatz - Beitrag Die Post				-90'000			-90'000								
Investitionseinnahmen: Wasser		-1'500'000			-1'276'028		-8'107'071								
Wasseranschlussbeitrage		-1'500'000			-1'276'028		-8'107'071								
Investitionseinnahmen: Abwasser			-900'000			-765'617	-4'840'159								
Kanalisationsanschlussbeitrage			-900'000			-765'617	-4'840'159								

62 = Gemeindestrassen
 70 = Wasserversorgung
 71 = Abwasserbeseitigung

Investitionen – Einwohnerkasse ohne Tiefbau – CHF

	IR Kontobezeichnung	IR VA10	IR Re10	Aufwen- dungen bis Re10	ER-Vorlage	Genehmigte Brutto- Kredite bis Re10	Kredit minus Brutto- Aufwend- ungen bis Re10
Allgemeine Verwaltung		170'000	115'134				
Investitionen		170'000	115'134				
Informatik		170'000	115'134				
	Informatik: Hardware-Ersatz	70'000	0	0	2010 / 140	110'000	110'000
	Informatik: Software KLIB (Soziale Dienste)	100'000	115'134	115'134	2009 / 75	123'418	8'284
Betriebe		150'000	150'000				
Investitionen		150'000	150'000				
Mobilien, Maschinen, Fahrzeuge		150'000	150'000				
	Ersatz Rasenmäher	150'000	150'000	150'000	2009 / 75	150'000	0
	Ersatz LKW Saurer + LKW IVECO	0	0	249'812	2008 / 18	240'000	-9'812
Hochbauten VV		220'000	137'597				
Investitionen		220'000	137'597				
Schulliegenschaften		0	8'821				
	SA Fraumatt: Sanierung	0	8'821	2'210'024	2007 / 183	3'100'000	889'976
	SA Schulen ans Netz: Gebäudeverkabelung	0	0	0	2010 / 140	130'000	130'000
übrige Gebäude VW		220'000	128'776				
	Haus zur Allee	50'000	128'776	230'994	2008 / 7	170'000	-60'994
	Rathaus: Optimierung Arbeitsplätze	170'000	0	0	2009 / 75	0	0
Raumplanung		10'000	174'397				
Investitionen		10'000	190'661				
	Arealentwicklung Liestal - Zentrum Nord	10'000	8'602	392'717	2007 / 166	360'000	-32'717
	Ortsplanung Bahn 2000	0	13'354	1'541'150	1993 / 139	1'220'000	-321'150
	Quartierplanung Rebgarten	0	59'140	59'140		0	-59'140
	Quartierplanung Ziegelhof	0	85'315	85'315	2010 / 98	210'000	124'685
	Stadtentwicklung Obergestadeck: Wettbewerb	0	0	321'495		300'000	-21'495
	Verkehrskonzept Liestal	0	24'250	144'124	2004 / 185	150'000	5'876
Investitionseinnahmen		0	-16'264				
	Arealentwicklung Liestal - Zentrum Nord	0	-16'264	-177'042			
	Stadtentwicklung Obergestadeck: Wettbewerb	0	0	-38'273			
	Stadtentwicklung Obergestadeck: Wettbewerb	0	0	-56'025			
Sport		200'000	1'250'000				
Investitionen		200'000	1'250'000				
	Gitterli AG - Beitrag Stadt	200'000	200'000	200'000	2009 / 75	200'000	0
	Gitterli AG - Beitrag Stadt - Freibadsanierung	0	1'050'000	1'050'000	2010 / 106	1'050'000	0

Investitionen – Spezialfinanzierungen – ohne Tiefbau – CHF

	IR Kontobezeichnung	IR VA10	IR Re10	Summe Netto Aufwend- ungen bis Re10	ER- Vorlage	Genehmigte Brutto- Kredite bis Re10	Kredit minus Brutto- Aufwend- ungen bis Re10	Datum Kredit abge- rechnet
Wasserversorgung		200'000	-32'900					
Investitionen		200'000	6'300					
	Reservoir Bettlefeld		6'300	6'300	2008 / 15		-6'300	
	Reservoir Burg: Anpassung Röhrenkeller/Pumpen	100'000		11'678	2010 / 126	230'000	218'322	
	Brunnstube Helgenweid			476'727		463'000	-13'727	03.08.2010
	Kleintransporter mit Ladekran				2010 / 140	150'000	150'000	
	Qualitätssicherung	100'000		71'868		200'000	128'132	
	Wasserversorgung (PE)			5'560'880				
Investitionseinnahmen			-39'200					
	Gebäudeversicherung		-36'431					
	Gebäudeversicherung: MWST- Vorsteuerkürzungen		-2'769					

Investitionen – Nachtragskredite

Folgende Investitionsprojekte sind mit Kreditüberschreitungen > TCHF 30 beendet worden. Es wird beantragt, diese Kreditüberschreitungen mit der Re10 zu genehmigen.

TCHF	Konto-Nr.	Kredit	Stand per 31.12.10	LS11	Abweichung	Projektstand
Haus zur Allee	359.503.01	170	231	-25	-36	Arbeiten beendet
Tempo 30 in Wohnquartieren	620.501.49	350	400	0	-50	Arbeiten beendet
Regionenverbund	700.501.14	0	73	0	-73	Arbeiten beendet
Ortsplanung und Planung Bahn 2000	790.509.01	1'220	1'541	0	-321	abgerechnet (2011)
Arealentwicklung Liestal - Zentrum Nord	790.509.05	360	393	0	-33	abgerechnet (2010)
Quartierplanung Rebgarten	790.509.08	0	59	0	-59	Arbeiten beendet

Haus zur Alle

Mehrkosten verursacht durch ausserordentliche zusätzliche Baumassnahmen.

Tempo 30 in Wohnquartieren

Die Kantonalen Verfahren und Auflagen waren höher als erwartet. Dies führte zu der Kostenüberschreitung.

Regionenverbund

Koordiniert mit weiteren Werkleitungen und dem Strassenneubau in der Wölferstrasse, Abschnitt Schnekelstrasse-Tunneleingang H2, wurde eine Wasserleitung DN 200 für einen späteren Anschluss an den Regionenverbund 1-9-2 eingelegt. Die Bauarbeiten erfolgten vor der Abstimmung. Die Werkleitung wurde somit auf Vorrat erbaut und kann je nach Bedarf auch Jahre später ohne Wertverminderung genutzt werden.

Ortsplanung und Planung Bahn 2000

Die Verfahren waren viel aufwändiger als angenommen:

- Mitwirkungsverfahren mit 200 Eingaben
- Bearbeitungszeit in BPK 2 Jahre mit vielen Zusatzaufträgen
- Planaufgabe mit 17 Einsprachen
- Mehrere Vorprüfungen mit kantonalen Amtsstellen

Arealentwicklung Liestal - Zentrum Nord

Die Phase „Testplanung“ erforderte mehr Jurymitglieder für das Beurteilungsgremium und mehr Begleitaufwand als ursprünglich angenommen, um die komplexe und anspruchsvolle Situation des Projektes (Städtebau, Verkehr, Denkmalschutz, Ökologie, Gewässer) fachgerecht beurteilen zu können.

Quartierplanung Rebgarten

Im Kaufvertrag vom 7./21. Juli 2006 zwischen der Stadt Liestal und der Rebhaus AG wurde vereinbart, dass die für den Quartierplan anfallenden Kosten im Verhältnis der entsprechenden Fläche getragen werden.

Investitionen – Kreditüberschreitungen < TCHF 30

Folgende Investitionsprojekte sind mit Kreditüberschreitungen < TCHF 30 beendet worden. Der Stadtrat hat diese Kreditüberschreitungen in seiner Kompetenz bewilligt resp. wird noch bewilligen.

TCHF	Konto-Nr.	Kredit	Stand per 31.12.10	LS11	Abweichung	Projektstand
Ersatz LKW Saurer + LKW IVECO	620.506.10	240	250	0	-10	abgerechnet (2010)
Kasinobrücke	620.501.03	150	178	0	-28	Arbeiten beendet
Seestrasse / Freihofgasse	620.501.72	550	562	0	-12	Arbeiten beendet
Brunnstube Helgendweid	700.503.03	463	477	0	-14	abgerechnet (2010)
Stadtentwicklung Obergestadeck: Wettbewerb	790.509.03	300	321	0	-21	Arbeiten beendet

Investitionen EK – Abweichungen Voranschlag – Rechnung 2010

Einwohnerkasse - TCHF - netto	RE09	VA10	RE10	RE10 – VA10
Brutto Investitionen	3'034	4'240	6'987	-2'747
(-) abzüglich Beitrag an Gitterli AG			-1'050	1050
Brutto Investitionen ohne Beitrag an Gitterli AG	3'034	4'240	5937	-1'697
(-) Investitionseinnahmen	-399	-1'180	-2'702	1'522
Nettoinvestitionen	2'635	3'060	3'235	-175
(-) Vorfinanzierungen auflösen aus Vermietung SA an den Kanton	-1'126	0	-19	19
Saldo Investitionsrechnung	1'509	3'060	3'216	-156

- Investitionsbeitrag an die Freibadsanierung der Gitterli AG im Betrag von TCHF 1'050 war nicht im VA10 (ER 2010/106)

Investitionsrechnung ohne Investitionsbeitrag an die Freibadsanierung der Gitterli AG

Bruttoinvestitionen

TCHF	Mehraufwand
Abweichung Bruttoinvestitionen total	1'697
<i>Gräubern: Erschliessung und Fuss-Radwegverbindung,</i>	
<ul style="list-style-type: none"> • Im Jahr 2003 nicht in der Investitionsrechnung aktivierter Landerwerb im Betrag von TCHF 619. Die Landerwerbskosten sind mit den Strassenanwenderbeiträgen verrechnet worden. Im Zusammenhang mit der Projektabrechnung im Jahr 2010 ist diese „Verletzung“ des Bruttoprinzips erkannt und korrigiert worden. • Nicht im VA10 enthaltene Ausgaben im Betrag von TCHF 430 	1'050
<i>Parkplatzerweiterung Konrad-Peter-Areal</i>	
<ul style="list-style-type: none"> • ER-Vorlage 2010/86 	150
<i>a.o. Strassenunterhalt Rosenstrasse/Bahnhofstrasse,</i>	
<ul style="list-style-type: none"> • ER-Vorlage 2010/125 	65
<i>Verkehrskonzept und Parkierung</i>	
<ul style="list-style-type: none"> • Seestrasse/Freihofgasse ER Vorlage 2008/196 	160
<ul style="list-style-type: none"> • Bushaltestelle „Wasserturmplatz“ ER-Vorlage 2010/117 	70
<i>Raumplanung</i>	
<ul style="list-style-type: none"> • Quartierplan Ziegelhof ER Vorlage 2010/98 	85
<ul style="list-style-type: none"> • Quartierplan Rebgarten (Siehe Nachtragskredite) 	60

Investitionseinnahmen

TCHF	Mehr- ertrag	Minder- ertrag
Abweichung Investitionseinnahmen total	1'522	
<p><i>Gräubern: Strassenanwenderbeitrag,</i></p> <ul style="list-style-type: none"> Die Landerwerbskosten im Jahr 2003 im Betrag von TCHF 619 sind mit den Strassenanwenderbeiträgen verrechnet worden und wurden in der Investitionsrechnung nicht als Einnahme ausgewiesen. Im Zusammenhang mit der Projektabrechnung im Jahr 2010 ist diese „Verletzung“ des Bruttoprinzips erkannt und korrigiert worden. 	619	
<i>Rankweg/Bifangstrasse: Strassenanwenderbeitrag</i>	107	
<p><i>Kantinenweg: Strassenanwenderbeitrag</i></p> <ul style="list-style-type: none"> ER Vorlage 2006/120 	236	
<p><i>Talacher- und Burgunderstrasse</i></p> <p>Von den im VA10 geplanten Strassenanwenderbeiträgen im Betrag von TCHF 1'000 wurden resp. wird</p> <ul style="list-style-type: none"> im 2009 TCHF 216 im 2010 TCHF 433 im 2011 TCHF 216 <p>fakturiert.</p>		567
<p><i>Beitrag Kanton: Soodweg Korrektion + Brückenverbreiterung</i></p> <p>Diese Korrektion wird zu einem grossen Teil (>75%) vom Kanton finanziert.</p> <p>Von den ausgewiesenen Investitionseinnahmen (TCHF 500) wurden</p> <ul style="list-style-type: none"> im 2010 TCHF 222 verbaut – die restlichen TCHF 278 werden im Jahr 2011 verbaut. 	500	
<p><i>Beteiligungen – Parkhaus Bücheli AG,</i></p> <p>Die Parkhaus Bücheli AG (Darlehensnehmerin) hat der Stadt Liestal das Darlehen vollständig zurückbezahlt.</p> <ul style="list-style-type: none"> ER Vorlage 2008/14 und 2009/76 	550	

Nettoinvestitionen

Gemittelt über die Jahre 2009 und 2010 betragen die Nettoinvestitionen TCHF 2'300 und bewegen sich somit in der mit der Finanzstrategie festgelegten Grössenordnung.

Investitionen – Spezialfinanzierungen

Wasserversorgung – netto – TCHF	RE09	VA10	RE10	Re10 – VA10
Brutto Investitionen	1'273	1'800	1'418	-382
Investitionseinnahmen	-1'402	-1'500	-1'315	185
Nettoinvestitionen	-129	300	103	-197
(-) Vorfinanzierungen auflösen	0	0	0	0
Saldo Investitionsrechnung	-129	300	103	-197

Nettoinvestitionen in der Grössenordnung des Voranschlages.

Abwasserbeseitigung – netto – TCHF	RE09	VA10	RE10	Re10 – VA10
Brutto Investitionen	1'661	2'300	2'080	- 220
Investitionseinnahmen	-815	-900	-766	134
Nettoinvestitionen	846	1'400	1'315	- 85
Vorfinanzierungen auflösen	846	-565	-1'315	-750
Saldo Investitionsrechnung	0	835	0	-835

Nettoinvestitionen in der Grössenordnung des Voranschlages.

Die Nettoinvestitionen von TCHF 1'315 werden vollständig mittels Auflösung von Vorfinanzierungen finanziert. Somit Saldo Investitionsrechnung „null“. Im VA10 wurde davon ausgegangen, dass nicht mehr genügend Vorfinanzierung zur Deckung der Nettoinvestitionen vorhanden sein wird.

Abfallbeseitigung – netto – TCHF	RE09	VA10	RE10	Re10 – VA10
Brutto Investitionen	0	200	0	-200
Investitionseinnahmen	0	0	0	0
Nettoinvestitionen	0	200	0	-200
(-) Vorfinanzierungen auflösen	0	0	0	0
Saldo Investitionsrechnung	0	200	0	-200

Die geplante Investition wurde im Jahr 2010 nicht realisiert, weil die Abklärung der Lage von zwei der insgesamt fünf Sammelstellen noch nicht abgeschlossen werden konnte. Daher verschiebt sich der Bau der Hauskehrrechtsammelstellen ins Jahr 2011.

Spezialfinanzierungen

Wasserversorgung

Laufende Rechnung

TCHF		
<i>Minder- und Mehraufwand beziehen sich auf den VA10</i>	Minder- aufwand	Mehr- aufwand
Abweichung Aufwand total	125	
<i>Personalaufwand</i>	5	
<i>Sachaufwand</i> <ul style="list-style-type: none"> • Unterhaltsarbeiten im Reservoir Burg werden erst 2011 ausgeführt 	16	
<i>Zukauf Dienstleistungen Extern</i>	7	
<i>Zinsaufwand</i> <ul style="list-style-type: none"> • geringere Schuldzinsen 	23	
<i>Abschreibungen</i> <ul style="list-style-type: none"> • geringere Abschreibungen 	74	

TCHF		
<i>Minder- und Mehrertrag beziehen sich auf den VA10</i>	Mehr- ertrag	Minder- ertrag
Abweichung Ertrag total		82
<i>Wasserbezugsgebühren</i> <ul style="list-style-type: none"> • Der Trinkwasserverbrauch hat gegenüber den Vorjahren weiter abgenommen. 		82

Investitionen

siehe Seite 26

Kennzahlen

Wasserversorgung - netto - TCHF		RE09	VA10	Re10
ER - Vorlage		RE09 ER 2010/105	VA10 ER 2009/75	RE10 ER 2011/162
Laufende Rechnung				
Aufwand	Personalaufwand	534	490	486
	Sachaufwand	991	894	878
	Zukauf Dienstleistungen Intern	236	239	239
	Zukauf Dienstleistungen Extern	55	68	61
	Zinsen	51	58	35
	Abschreibungen	260	303	229
	TOTAL Aufwand	2'127	2'052	1'927
Ertrag	Grundgebühr	-94	-94	-94
	Wasserbezugsgebühren	-2'118	-1'942	-1'860
	TOTAL Ertrag	-2'212	-2'036	-1'954
Saldo	Saldo Laufende Rechnung	-85	16	-27
	Aufwandüberschuss		16	
	Ertragsüberschuss	-85	0	-27
Selbstfinanzierung		345	287	256
Eigenkapital (kumulierte Saldi LR) (wenn negativ dann Bilanzfehlbetrag)				
Anfangs Jahr		1'812	1'926	1'897
+ Saldo Laufende Rechnung		-85	16	-27
./. Abschreibung auf Bilanzfehlbetrag		0	0	0
Ende Jahr		1'897	1'910	1'924
Investitionsrechnung				
Brutto Investitionen		1'273	1'800	1'418
Investitionseinnahmen		-1'402	-1'500	-1'315
Nettoinvestitionen		-129	300	103
(-) Vorfinanzierungen auflösen		0	0	0
Saldo Investitionsrechnung		-129	300	103
Finanzierungssaldo				
Saldo Investitionsrechnung		-129	300	103
Selbstfinanzierung		345	287	256
Finanzierungssaldo		474	-13	153
- : Schulden werden erhöht				
Verwaltungsvermögen (VV)				
VV Anfangs Jahr		3'249	3'769	2'860
+ Nettoinvestition		-129	300	103
./. Abschreibung 8 % vom Wert anfangs Jahr		260	302	229
./. Zusätzliche Abschreibungen		0	0	0
VV Ende Jahr		2'860	3'767	2'734
Fremdverschuldung				
Fremdverschuldung per 01.01.		1'437	1'844	963
Finanzierungssaldo		474	-13	153
Fremdverschuldung per 31.12.		963	1'857	810
Schuldzinsen				
Zinssatz		3.6%	3.2%	3.7%
Schuldzinsen (Basis 1.1.)		51	58	35

Abwasserbeseitigung

Laufende Rechnung

TCHF <i>Minder- und Mehraufwand beziehen sich auf den VA10</i>		
	Minder- aufwand	Mehrauf- wand
Abweichung Aufwand total – ohne Abschreibungen auf Vorfinanzierungen		440
<i>Sachaufwand</i>		269
<ul style="list-style-type: none"> Zwei Aufträge für Kanalabschnittssanierungen aus dem Jahr 2009 wurden im 1. Quartal 2010 ausgeführt 		
<i>Zukauf von Dienstleistungen Extern</i>		171
<ul style="list-style-type: none"> Die Schlussrechnung des Kantons für die Abwassergebühren war höher als aufgrund der Akontorechnung anzunehmen war. 		

TCHF <i>Minder- und Mehrertrag beziehen sich auf den VA10</i>		
	Mehr- ertrag	Minder- ertrag
Abweichung Ertrag total – ohne Auflösen der Vorfinanzierungen	180	
<i>Kanalisationsbenützungsgebühren</i>	110	
<ul style="list-style-type: none"> Die Einnahmen aus den Kanalisationsbenützungsgebühren wurden zu niedrig budgetiert (TCHF 110) 		
<i>Zinserträge</i>	70	
<ul style="list-style-type: none"> Zinserträge: um TCHF 70 höher als erwartet 		

Investitionen

Siehe Seite 26

Kennzahlen

Abwasserbeseitigung - netto - TCHF		RE09	VA10	RE10
ER - Vorlage		RE09	VA10	RE10
		ER 2010/105	ER 2009/75	ER 2011/162
Laufende Rechnung				
Aufwand	Sachaufwand	325	451	720
	Zukauf von Dienstleistungen Intern	340	310	310
	Zukauf Dienstleistungen Extern	1'744	1'950	2'121
	Schuldzinsen	0	0	0
	Abschreibungen 8%	0	0	0
	Abschreibung auf Bilanzfehlbetrag	0	0	0
	Abschreiben Vorfinanzierungen	846	565	1'315
TOTAL Aufwand	3'255	3'276	4'466	
Ertrag	Grundgebühr			
	Kanalisationsbenutzungsgebühren	-2'373	-2'160	-2'270
	Zinserträge	-225	-121	-191
	Auflösen Vorfinanzierung	-846	-565	-1'315
TOTAL Ertrag	-3'443	-2'846	-3'776	
Saldo	Saldo Laufende Rechnung	-189	430	690
	Aufwandüberschuss		430	690
	Ertragsüberschuss	-189		
Selbstfinanzierung	189	-430	-690	
Eigenkapital (kumulierte Saldi LR) □ (wenn negativ dann Bilanzfehlbetrag)				
Anfangs Jahr		3'571	2'918	3'760
Laufende Rechnung	+ Saldo Laufende Rechnung	-189	430	690
	./. Abschreibung auf Bilanzfehlbetrag	0	0	0
Ende Jahr	3'760	2'488	3'070	
Investitionsrechnung				
Brutto Investitionen		1'661	2'300	2'080
Investitionseinnahmen		-815	-900	-766
Nettoinvestitionen		846	1'400	1'315
(-) Vorfinanzierungen auflösen		846	565	1'315
Saldo Investitionsrechnung		0	835	0
Finanzierungssaldo				
Saldo Investitionsrechnung		0	835	0
Selbstfinanzierung		189	-430	-690
Finanzierungssaldo		189	-1'265	-690
- = Schulden werden erhöht				
Verwaltungsvermögen				
VV Anfangs Jahr		0	0	0
+ Nettoinvestition		846	1'400	1'315
./. Abschreibung 8% vom Wert anfangs Jahr		0	0	0
./. Zusätzliche Abschreibungen		846	565	1'315
VV Ende Jahr		0	835	0
Vorfinanzierung (Geldanlage bei der EK) □ (Anschluss-Beiträge, gebunden für Investitionen)				
Anfangs Jahr		2'555	565	1'710
Auflösen Vorfinanzierung		846	565	1'315
Ende Jahr		1'710	0	395
(+) Guthaben ohne Vorfinanzierung (-) Fremdverschuldung				
Stand per 01.01.		3'572	2'918	3'760
Finanzierungssaldo		189	-1'265	-690
Stand per 31.12.		3'760	1'653	3'071
Zinsen (Basis 01.01.)				
Zinssatz		3.7%	3.5%	3.5%
Zinsen		225	121	191

Abfallbeseitigung

Laufende Rechnung

TCHF <i>Minder- und Mehraufwand beziehen sich auf den VA10</i>		
	Minder- aufwand	Mehrauf- wand
Abweichung Aufwand total	48	
<i>Sachaufwand</i>		
<ul style="list-style-type: none"> Zwei Sammelstellen für Unterflurcontainer werden erst im 1. Quartal 2011 ausgeführt. 	36	
<i>Zukauf von Dienstleistungen Extern</i>		
<ul style="list-style-type: none"> Geringere Kosten für die Entsorgung des Grüngutes über Biopower AG. 	12	

TCHF <i>Minder- und Mehrertrag beziehen sich auf den VA10</i>		
	Mehr- ertrag	Minder- ertrag
Abweichung Ertrag total		80
<i>Betriebsertrag</i>		
<ul style="list-style-type: none"> Verkauf Vignetten unter dem langjährigen Durchschnitt. 		80

Investitionen

Siehe Seite 26

Kennzahlen

Abfallbeseitigung - netto - TCHF		RE09	VA10	RE10
ER - Vorlage		RE09 ER 2010/105	VA10 ER 2009/75	RE10 ER 2011/162
Laufende Rechnung				
Aufwand	Personalaufwand	27	26	29
	Sachaufwand	558	562	526
	Zukauf von Dienstleistungen Intern	160	120	120
	Zukauf von Dienstleistungen Extern	538	540	526
	Schuldzinsen	0	0	0
	Abschreibungen 10%	0	0	0
	Abschreibungen zusätzlich	0	0	0
	Abschreibungen auf Bilanzfehlbetrag	0	0	0
	Total Aufwand	1'282	1'248	1'200
Ertrag	Betriebsertrag	-1'458	-1'351	-1'267
	Zinsertrag	-24	-25	-29
	Total Ertrag	-1'482	-1'376	-1'296
Saldo	Saldo Laufende Rechnung	-200	-128	-96
	Aufwandüberschuss			
	Ertragsüberschuss	-200	-128	-96
Selbstfinanzierung		200	128	96
Eigenkapital (kumulierte Saldi LR) □ (wenn negativ dann Bilanzfehlbetrag)				
Anfangs Jahr		642	715	842
+ Saldo Laufende Rechnung		-200	-128	-96
./.. Abschreibung auf Bilanzfehlbetrag		0	0	0
./.. Einmalige Abschreibung B'Fehlbetrag via EK		0	0	0
Ende Jahr		842	843	938
Investitionsrechnung				
Brutto Investitionen		0	200	0
Investitionseinnahmen		0	0	0
Nettoinvestitionen		0	200	0
(-) Vorfinanzierungen auflösen		0	0	0
Saldo Investitionsrechnung		0	200	0
Finanzierungssaldo				
Saldo Investitionsrechnung		0	200	0
Selbstfinanzierung		200	128	96
Finanzierungssaldo		200	-72	96
- = Schulden werden erhöht				
Verwaltungsvermögen				
VV Anfangs Jahr		0	0	0
+ Nettoinvestition		0	200	0
./.. Abschreibung 10 % vom Wert anfangs Jahr		0	0	0
./.. Zusätzl. Abschreibungen		0	0	0
VV Ende Jahr		0	200	0
Vermögen (+) / Fremdverschuldung (-)				
Saldo per 01.01.		642	715	842
Finanzierungssaldo		200	-72	96
./.. Einmalige Abschreibung via EK		0	0	0
Saldo per 31.12.		842	643	938
Zinseinnahmen				
Zinssatz		3.7%	3.5%	3.5%
Zinseinnahmen (Basis 1.1.)		24	25	29

Finanzvermögen

Kennzahlen

Finanzvermögen - TCHF - netto		Re09	VA10	RE10
Laufende Rechnung				
Aufwand	Engel-Saal	17	-240	-240
	Wertschriften/Beteiligungen	21	11	16
	Abschreibungen Liegenschaften FV	0	0	0
	Zusätzliche Abschreibungen Liegenschaften FV	0	0	0
	Buchverluste	0	0	987
	TOTAL Aufwand	37	-229	763
	Ertrag	Saldo Immobilien Finanzvermögen	-552	-560
Buchgewinne		0	0	-1'364
TOTAL Ertrag		-552	-560	-1'871
Saldo	Saldo Laufende Rechnung FV	-514	-789	-1'108
Abschreibungen FV		0	0	0
Selbstfinanzierung FV		514	789	1'108

Investitionsrechnung			
Bruttoinvestitionen	180	0	1'487
Investitionseinnahmen	0	0	-5'660
Nettoinvestitionen	180	0	-4'173

Finanzierungssaldo			
Nettoinvestitionen	180	0	-4'173
Selbstfinanzierung	514	789	1'108
Finanzierungsüberschuss FV	334	789	5'281

Finanzvermögen (Liegenschaften)			
Anfangs Jahr	10'571	10'751	10'751
+ Nettoinvestitionen	180	0	-4'173
- Abschreibungen FV	0	0	0
- Zusätzliche Abschreibungen FV	0	0	0
Finanzvermögen Ende Jahr	10'751	10'751	6'578

Laufende Rechnung

TCHF		
	Mehr- ertrag	Minder- ertrag
<i>Minder- und Mehrertrag beziehen sich auf den VA10</i>		
Abweichung Finanzvermögen total	319	
<i>Finanzvermögen Immobilien – Saldo Immobilien FV</i>		
<ul style="list-style-type: none"> Minderertrag verursacht durch den Verkauf der Liegenschaften Brunwegli und Obergestadeckweg. 		54
<i>Finanzvermögen Immobilien – Buchgewinn/Buchverluste</i>		
<ul style="list-style-type: none"> Im Voranschlag werden keine Buchgewinn/-verluste berücksichtigt. Details siehe folgende Tabelle: 	377	

Verkäufe von Immobilien aus dem Finanzvermögen

Immobilie	Parzelle	Buchwert	Verkaufspreis	Verkaufspreis	Buchgewinn (+) -verlust (-)
	m ²	TCHF	TCHF	CHF/ m ²	TCHF
Brunnwegli	1'511	169	937	620.--	768
Erzenbergstrasse 51+53	2'816	1'439	1'760	625.--	321
Obergestadeckweg 8	793	912	912	1'150.--	0
Büchelistrasse 10	652	750	750	1'150.--	0
Kaserne	191	0	220	1'150.--	220
Büchelistrasse 12, Miteigentum Stadt	502	904	904	1'800.--	0
Büchelistrasse 12, Miteigentum BLKB a.o. Ertrag aus treuhänd. Verkauf)	(795)		(1'908)	(2'400.--)	56
Parkhaus Bücheli		1'487	500		-987
TOTAL		5'660	5'982		377

Investitionsrechnung

Jahr 2010: Verkauf der obenstehenden Liegenschaften
 Jahr 2011: Verkauf der Liegenschaft Amtshausgasse 1

Bestandesrechnung

Jahr 2010: Abnahme des Finanzvermögen um TCHF 4'173 auf TCHF 6'578.
 Jahr 2011: Veränderung um den Verkauf der Liegenschaft Amtshausgasse 1.

Kantonale Schulanlagen

Laufende Rechnung

Aufgrund von höheren Energiekosten weichen Wartung & Unterhalt um TCHF 42 vom Voranschlag 2010 ab.

Vom Kanton wurden TCHF 68 weniger Beitrag für Wartung & Unterhalt bezahlt, weil die Anzahl der Klassen um 2 Klassen abgenommen haben (Klassenpauschalen à TCHF 34).

Sobald die Buchwerte von Liestal und Kanton übereinstimmen, müssen Aufwand- oder Ertragsüberschüsse in den "Fonds für Kantonale Schulanlagen" eingelegt werden.

TCHF netto	Re09	VA10	Re10
Einlage in Fonds KantSA	0	163	0
Entnahme aus Fonds KantSA	0	0	0
vom Kanton - Amortisation	-182	-185	-195
vom Kanton - Zinsen	-343	-333	-316
vom Kanton - W&U	-1'428	-1'428	-1'360
Amortisation	508	385	448
Zinsen	343	333	316
W&U	1'102	1'065	1'107

Netto = Aufwand – Ertrag => Ertragsüberschuss ergibt einen negativen Saldo

Investitionsrechnung

Keine Investitionstätigkeiten.

Bestandesrechnung

Buchwerte per 31.12.2010

TCHF	Burg	Frenke
Buchwert Stadt Liestal	6'680	1'759
Buchwert Kanton	6'680	1'726
Frühere Sanierungskosten		33

Im Jahr 2011 werden die Schulanlagen vom Kanton übernommen. Aufgrund der vom Kanton provisorisch bekannten Vergütungen ist davon auszugehen, dass für die Stadt keine Buchverluste entstehen werden.

Anhang: Einwohnerkasse – Detail Laufende Rechnung

CHF	Re09 netto	VA10 netto	Re10 netto
Gesamtergebnis	-2'375'470	-2'314'700	-42'784
ERTRÄGE	-43'750'277	-38'068'990	-36'833'666
Steuereinnahmen (Basis für FA)	-38'440'380	-36'330'200	-33'799'093
Natürliche Personen	-33'305'270	-31'002'200	-29'640'405
<i>Basis: Veranlagung</i>	-29'900'000	-29'552'200	-28'910'000
<i>Basis: Quellensteuer</i>	-1'451'954	-1'400'000	-1'837'891
<i>aus Vorjahren</i>	-1'953'315	-50'000	1'107'486
Juristische Personen	-5'357'051	-5'600'000	-4'282'110
<i>Ertragssteuern</i>	-2'487'000	-2'700'000	-2'380'000
<i>Kapitalsteuern</i>	-2'813'000	-2'900'000	-2'820'000
<i>aus Vorjahren</i>	-57'051	0	917'890
Andere Steuern	0	0	0
Abschreibungen von Steuern	471'941	522'000	373'421
<i>Brutto Steuerabschreibungen</i>	548'486	622'000	482'645
<i>Ertrag aus bereits abgeschriebenen Steuern</i>	-76'545	-100'000	-109'223
Steuern - Auflösen von Rückstellungen für Steuern	-250'000	-250'000	-250'000
Finanzausgleich	-1'837'092	1'741'000	1'655'333
a-FAG Finanzausgleich ungebunden	-1'837'092	0	0
n-FAG horizontaler FA - Liestal an Empf-Gden	0	1'741'000	1'655'333
<i>Basis Steuerkraft</i>	0	1'500'000	1'388'184
<i>Basis: CHF 20.- pro Einw.</i>	0	241'000	267'149
lokale Erträge EK	-2'941'987	-2'691'040	-3'581'954
Vergütungen durch Dritte	-1'191'335	-1'115'900	-1'920'206
<i>übrige</i>	-128'325	-157'300	-480'584
<i>Zinsen im Zusammenhang mit Steuern</i>	-362'166	-270'000	-352'315
<i>Steuerveranlagungen</i>	-315'459	-310'000	-336'810
<i>Dienstleistungen Stadtpolizei</i>	-12'110	0	-10'267
<i>Gebühren / Bewilligungen / Konzessionen</i>	-373'274	-378'600	-740'230
VV Immobilien Nutzung durch Dritte	-276'666	-234'340	-261'293
<i>Wohnungen in Schulliegenschaften</i>	-183'282	-143'900	-157'530
<i>andere Erträge von Schulliegenschaften</i>	-41'160	-30'240	-40'780
<i>Rathaus</i>	-17'284	-15'000	-17'255
<i>Wohnungen im Werkhof</i>	-34'940	-45'200	-45'728
Nutzung Allmend	-44'293	-21'000	-37'189
Verkehrsbussen	-273'451	-250'000	-243'471
SBB - Unterhalt Brücke	0	0	0
Parkplätze - Ertrag für EK	-285'242	-265'800	-315'796
<i>W&U Parkplätze und -Uhren</i>	82'517	80'600	92'303
<i>Stadtpolizei</i>	130'000	130'000	130'000
<i>Beiträge an Parkhaus Bücheli AG</i>	135'202	70'000	116'621
<i>Erträge aus Parkplatzgebühren</i>	-684'235	-645'100	-721'720
<i>Einlage in Parkplatzfonds</i>	51'274	98'700	67'000
Wasserversorgung	-236'000	-239'000	-239'000
Abwasserbeseitigung	-340'000	-310'000	-310'000
Abfall	-160'000	-120'000	-120'000
KantSA	-135'000	-135'000	-135'000
Verwaltung Eigenleistungen	0	0	0

CHF	Re09 netto	VA10 netto	Re10 netto
Finanzvermögen	-530'818	-788'750	-1'107'952
Finanzvermögen Immobilien	-551'576	-799'750	-1'123'993
<i>Saldo Immobilien Finanzvermögen</i>	-551'576	-559'750	-506'538
<i>Buchgewinne</i>	0	0	-1'364'455
<i>Buchverluste</i>	0	0	987'000
<i>Engel-Saal</i>	0	0	0
<i>Engel-Saal: Auflösen R'Stellungen</i>	0	-240'000	-240'000
<i>Altlasten sanieren</i>	0	0	0
Wertschriften / Beteiligungen	20'757	11'000	16'041
<i>Saldo Wertschriften Finanzvermögen</i>	20'757	11'000	16'041
<i>Verkauf Beteiligung</i>	0	0	0
RECHNUNGSKREISE - EK UNABHÄNGIG	0	0	0
Kantonale Schulanlagen	0	0	0
<i>Ertragsüberschuss</i>	0	162'400	0
<i>Aufwandüberschuss</i>	0	0	0
<i>vom Kanton - Amortisation</i>	-181'786	-185'000	-194'829
<i>vom Kanton - Zinsen</i>	-342'532	-333'000	-316'463
<i>vom Kanton - W&U</i>	-1'428'000	-1'428'000	-1'360'000
<i>Amortisation</i>	507'766	385'300	447'546
<i>Zinsen</i>	342'532	333'000	316'463
<i>W&U</i>	1'102'020	1'065'300	1'107'283
Spezialfinanzierungen	0	0	0
Wasserversorgung	0	0	0
<i>Personalaufwand</i>	533'722	490'200	485'776
<i>Sachaufwand</i>	990'974	893'600	878'376
<i>Zukauf von Dienstleistungen</i>	236'000	239'000	239'000
<i>Zukauf von Dienstleistungen Extern</i>	55'096	68'000	60'659
<i>Zinsen</i>	51'451	58'000	34'851
<i>Abschreibungen</i>	259'961	303'000	228'829
<i>Betriebsertrag</i>	-2'195'123	-2'036'000	-1'930'379
<i>Aufwandüberschuss</i>	0	-15'800	0
<i>Ertragsüberschuss</i>	85'293	0	26'686
<i>Rückerstattungen</i>	-17'374	0	-23'797
Abwasserbeseitigung	0	0	0
<i>Sachaufwand</i>	325'380	450'900	719'778
<i>Zukauf von Dienstleistungen Intern</i>	340'000	310'000	310'000
<i>Zukauf von Dienstleistungen Extern</i>	1'743'689	1'950'000	2'121'167
<i>Zinsen</i>	-224'948	-121'000	-191'036
<i>Abschreibungen</i>	845'547	565'000	1'314'602
<i>Betriebsertrag</i>	-2'372'746	-2'160'000	-2'269'989
<i>Aufwandüberschuss</i>	0	-429'900	-689'921
<i>Ertragsüberschuss</i>	188'626	0	0
<i>Vorfinanzierung ausflösen</i>	-845'547	-565'000	-1'314'602
<i>Projekt Leitungsinfo-System</i>	0	0	0
Abfallbeseitigung	0	0	0
<i>Personalaufwand</i>	26'519	26'300	28'521
<i>Sachaufwand</i>	557'890	561'500	526'215
<i>Zukauf von Dienstleistungen Intern</i>	160'000	120'000	120'000
<i>Zukauf von Dienstleistungen Extern</i>	537'769	540'000	525'504
<i>Zinsen</i>	-23'587	-25'000	-29'416
<i>Abschreibungen</i>	0	0	0
<i>Betriebsertrag</i>	-1'458'397	-1'351'200	-1'267'041
<i>Aufwandüberschuss</i>	0	0	0
<i>Ertragsüberschuss</i>	199'806	128'400	96'218

CHF	Re09 netto	VA10 netto	Re10 netto
Fonds	0	0	0
Asylwesen	0	0	0
Zivilschutz / GFS	0	0	0
Altersfonds	0	0	0
Friedhoffonds	0	0	0
Pestalozzifonds	0	0	0
Kunstfonds	0	0	0
Weckenfonds	0	0	0
Allemandifonds	0	0	0
LEISTUNGSERBRINGER	10'654'339	10'657'240	10'304'352
Legislative & Exekutive	587'227	607'550	561'482
Stadtrat	334'418	342'300	332'343
<i>Mandatsentschädigung</i>	312'811	313'700	309'986
<i>Repräsentationen & Anlässe</i>	21'607	28'600	22'357
SR-Kommissionen	40'605	26'000	37'483
<i>Stadtbaukommission - Farbgebung+Rekla</i>	3'600	4'000	3'520
<i>Natur- und Landschaftsplanung</i>	11'931	5'000	17'169
<i>Stadtbaukommission</i>	8'520	7'000	9'034
<i>Energiekommission</i>	3'540	0	1'600
<i>Integrationskommission</i>	8'935	8'000	6'160
<i>Standort Liestal</i>	4'080	2'000	0
<i>Externe Kommunikation</i>	0	0	0
<i>Kommission Bildungsreglement</i>	0	0	0
<i>Kommission Alternative Wohn- und Betreu</i>	0	0	0
<i>Begleitgruppe Ortsplanungsrevision</i>	0	0	0
<i>Gemeinde-Sportanlagen-Konzept</i>	0	0	0
<i>Informatik-Kommission</i>	0	0	0
<i>Planung</i>	0	0	0
Kommissionen	66'779	98'850	60'078
<i>Personalkommission</i>	7'722	5'500	50
<i>Feuerwehrkommission</i>	8'110	9'800	4'524
<i>Zivilschutzkommission</i>	0	0	0
<i>Vorschulheilpädagogische- Kindergartenko</i>	0	0	0
<i>Schulrat</i>	13'521	19'000	14'828
<i>Sportkommission</i>	0	0	0
<i>Jugendkommission</i>	3'960	4'250	2'085
<i>Alterskommission</i>	6'371	20'300	6'863
<i>Sozialhilfebehörde</i>	26'328	40'000	31'463
<i>Buskommission</i>	766	0	266
Einwohnerrat & ER- Kommissionen	128'138	125'400	116'816
Wahlbüro	17'288	15'000	14'762
SV/ZD/Fi/SBA/Stäbe: Personalaufwand bis 2005	172	0	236
Personalaufwand	172	0	236
Stadtverwaltung: nicht zugeordneter Sachaufwand	534'637	669'000	673'112
Büromaterial, Drucksachen	161'000	154'600	171'913
Büro-Mobiliar	39'426	34'000	20'861
Übriger Sachaufwand	171'712	173'800	192'876
<i>Porti, Frankaturen</i>	56'199	50'000	59'198
<i>Versicherungen</i>	40'121	41'000	58'882
<i>Telefongebühren</i>	31'138	35'500	32'127
<i>Verbandsbeiträge</i>	27'541	29'700	34'782
<i>Verschiedene inkl Spesen;</i>	16'714	17'600	7'888

CHF	Re09 netto	VA10 netto	Re10 netto
Zukauf ext. Dienstleistungen	162'498	306'600	287'463
<i>Steuer-Inkasso</i>	42'300	200'000	185'820
<i>Honorare</i>	91'939	83'600	80'819
<i>Betriebskosten</i>	22'679	18'000	15'396
<i>Projekt Qualitäts-Management</i>	5'580	5'000	5'429
<i>übrige</i>	0	0	0
Stadtverwaltung: nicht zugeordneter Personalaufwand	654'713	566'290	518'557
Lernende	142'651	161'590	157'356
Volontariate und Praktika	70'004	14'000	33'043
Pensionskasse/Rentenleistungen	371'096	360'000	258'751
Unvorhergesehenes	0	0	0
Verschiedenes	70'962	30'700	69'407
SV/ZD/Personaladministration	634'339	621'400	586'493
Personalaufwand	542'505	621'400	519'734
a.o. Personalaufwand	91'834	0	66'759
<i>Stelleninserate</i>	15'766	0	9'614
<i>Honorare Unternehmensberatung in Person</i>	34'281	0	26'912
<i>Honorare für Stadtrat</i>	29'660	0	26'330
<i>Übergangsregelung SV: MA Verwaltung - L</i>	12'127	0	3'904
Recht/Sicherheit	1'013'460	1'212'400	882'299
Recht	285'688	296'300	270'815
<i>Personalaufwand</i>	285'688	296'300	270'815
Stadtpolizei	627'315	578'100	565'203
<i>Personalaufwand</i>	513'886	538'500	523'407
<i>Zukauf Dienstleistungen beim Kanton</i>	0	0	0
<i>Sachaufwand</i>	113'429	39'600	41'796
Bahnhofpatenschaften	2'113	3'000	2'826
Zivilschutz / GFS	127'548	168'600	127'986
<i>Personalaufwand</i>	122'771	96'400	97'709
<i>Erträge</i>	-59'945	-13'200	-28'269
<i>Sachaufwand</i>	64'722	85'400	58'546
Feuerwehr (ohne Gebäude)	-29'203	166'400	-84'531
<i>Erträge</i>	-799'900	-710'200	-881'160
<i>Personalaufwand</i>	414'895	550'000	471'303
<i>Sachaufwand</i>	355'802	326'600	325'327
Finanzen/Einwohnerdienste	1'480'108	1'490'700	1'538'884
Personalaufwand	1'426'081	1'472'700	1'489'821
Registerharmonisierung	54'027	18'000	49'063
Informatik	327'210	343'500	421'043
Personalaufwand	131'822	90'500	56'783
Hardware	24'621	39'000	70'286
Software	0	0	0
externer IT-Support	170'767	214'000	293'974
Stadtbauamt	1'269'549	1'236'600	1'223'435
Personalaufwand	1'269'549	1'236'600	1'223'435
Soziale Dienste / Gesundheit / Kultur	1'354'172	1'306'400	1'258'484
Personalaufwand	912'898	822'900	834'888
SD - Kostenbeitrag KSA/ZUG	0	0	5'250
Zukauf ext. Dienstleistungen	0	0	0
Vormundschaft	441'274	483'500	418'346
<i>Personalaufwand</i>	441'544	464'500	402'699
<i>Zukauf ext. Dienstleistungen</i>	-270	19'000	15'647
Schulleitung	261'920	164'500	166'054
Personalaufwand	261'920	164'500	166'054

CHF	Re09 netto	VA10 netto	Re10 netto
Werkhof	2'536'832	2'438'900	2'474'273
Personalaufwand	2'112'123	2'082'800	2'057'162
Sachaufwand	461'807	367'100	453'186
an Dritte Verrechnete Dienstleistungen	-37'097	-11'000	-36'075
INTERNE VERRECHNUNGEN	-2'788'600	-2'793'100	-2'789'850
Verwaltung (SV/ZD/Fi/SBA)	-96'600	-96'000	-96'850
Bestattung	-40'000	-40'000	-40'000
Hundehaltung	0	0	0
Jugendzahnpflege	-19'000	-19'000	-19'000
Marktwesen	0	0	0
Schulliegenschaften	0	0	0
Soziale Dienste / Gesundheit / Kultur	-25'000	-25'000	-25'000
<i>Sozialhilfe</i>	-25'000	-25'000	-25'000
<i>Asylwesen</i>	0	0	0
Zivilschutz / GFS	0	0	0
Internet/Homepage	-5'000	-5'000	-5'000
Rathaus	0	0	0
Verkauf SBB-Gemeinde-Tageskarten	-7'600	-7'000	-7'850
KantSA	0	0	0
Stadtpolizei	-150'000	-154'000	-150'000
Hundehaltung	-10'000	-10'000	-10'000
Marktwesen	-10'000	-10'000	-10'000
Parkplätze	-130'000	-130'000	-130'000
Fahrende	0	-4'000	0
Werkhof	-2'542'000	-2'543'100	-2'543'000
Fahrende	-5'000	-1'000	-1'000
Friedhof	-220'000	-210'000	-210'000
Gemeindestrassen	-1'300'000	-1'300'000	-1'300'000
Gitterli	-240'000	-250'000	-250'000
Hundehaltung	-25'000	-10'000	-10'000
Kultur / Strassenveranstaltungen	-45'000	-80'100	-80'000
Fasnacht / Chienbäse	-70'000	-70'000	-70'000
Marktwesen	-45'000	-45'000	-45'000
OeV	-25'000	-15'000	-15'000
Parkanlagen / Wanderwege	-330'000	-300'000	-300'000
Rathaus	-5'000	-5'000	-5'000
Schulliegenschaften der Gemeinde	-120'000	-135'000	-135'000
Freizeitanlagen	-62'000	-82'000	-82'000
KantSA	-50'000	-40'000	-40'000
LEISTUNGSBEZÜGER	33'509'068	27'890'150	29'276'380
Begleitung im Alter	3'081'299	2'676'200	2'650'223
a-FAG AHV / IV / EL	2'160'841	0	0
n-FAG AHV / IV / EL	0	1'680'000	1'664'111
Pflegeheime	4'480	30'200	60'704
<i>alte Pflegefinanzierung</i>	4'480	30'200	60'704
<i>neue Pflegefinanzierung</i>	0	0	0
Spitex	840'979	892'500	854'408
Pro Senectute	50'000	48'500	47'000
Soziale Dienste / Gesundheit / Kultur	25'000	25'000	24'000
Begleitetes Wohnen	0	0	0

CHF	Re09 netto	VA10 netto	Re10 netto
Schulen der Gemeinde - Unterricht	10'556'220	9'122'800	8'820'967
Personalaufwand	9'068'160	9'321'500	9'299'172
Personalaufwand - Unvorgesehen	0	0	0
Sachaufwand	292'939	328'400	306'312
a-FAG Finanzausgleich gebunden	-314'912	0	0
a-FAG Beitrag an Kanton: Stationäre Jugendhilfe	1'425'294	0	0
a-FAG Finanzausgleich gebunden	-18'112	0	0
n-FAG S'lastenabgel Bildung	0	-381'000	-633'920
n-FAG S'lastenausgl kumuliert - pro rata Bildung	0	-291'000	-200'520
Benützung Hallenbad Primar	43'176	35'000	48'597
Benützung Hallenbad Sekundar	34'565	35'000	41'138
Gemeindebeiträge	-215'699	-183'500	-259'684
Kantonsbeiträge	-17'651	-11'000	-14'020
Informatik	49'532	8'400	6'217
Erwachsenenbildung	34'019	35'650	26'816
Aufgabenhort und Mittagstisch	85'709	90'600	83'114
Schulschwimmen	37'051	34'750	37'054
Beiträge an Privatschulen	27'700	54'100	21'650
Familienergänzende Tagesstrukturen	0	0	0
Projekt Hochbegabung	729	1'000	776
Frühförderung soz. + sprachl. Kompetenzen	23'718	44'900	58'263
Rückvergütung an Kanton für Sek Niveau A	669'703	0	659'216
bis 2010	669'703	0	659'216
ab 2011 als Teil EL	0	0	0
RML	1'083'320	1'139'600	1'145'617
RML - Beitrag Liestal an Unterricht	1'109'613	1'166'600	1'175'835
RML - Gebäude	33'707	33'000	44'721
<i>ordentliche Abschreibungen</i>	32'929	31'000	30'624
<i>baulicher Unterhalt</i>	778	2'000	14'097
RML - Gebäude - Miete	-60'000	-60'000	-61'059
<i>Stadt an den Kanton</i>	0	0	0
<i>RML an die Stadt</i>	-60'000	-60'000	-61'059
RML - Beitrag Liestal an Unterricht	0	0	-13'880
<i>RML an die Stadt</i>	0	0	-13'880
Beiträge an Organisationen und Institutionen	623'759	675'250	671'666
Betriebsbeitrag Joy	110'000	180'000	180'000
Streetworker	53'500	53'600	54'995
Ferienpass	10'335	15'000	11'075
Jugendzahnpflege	75'201	107'400	109'065
Verein Mütter- und Väterberatung Region Liestal	50'195	47'250	44'236
Tagesheim "Sunnewirbel"	200'000	200'000	200'000
Tagesmütterverein	57'434	62'000	62'144
Beitr. für Heimgeburten	12'304	10'000	10'000
Stat.jugendstrafrechtl.Massn. (n-FAG)	54'640	0	0
Beitr. an übr. Priv. Institut.	150	0	150
übrige Zahlungen	0	0	0
Kulturbeiträge	383'609	428'400	425'335
DISTL	169'625	175'000	175'627
<i>Beitrag gem. L'Veereinbarung</i>	150'000	150'000	150'000
<i>Sonderausstellung</i>	19'625	25'000	25'627
<i>10-Jahr Jubiläum</i>	0	0	0
Kulturanbieter	127'460	139'000	145'635
Kulturförderung	11'791	9'000	2'303
übrige	0	0	0
Unterhalt Kulturgüter	13'545	10'500	7'999
Strassenveranstaltungen	45'000	80'100	80'000
übrige Aufwendungen	16'188	14'800	13'771

CHF	Re09 netto	VA10 netto	Re10 netto
Fasnacht / Chienbäse	143'543	169'600	181'651
Feuerwehr	0	17'500	28'950
Vergütungen an Dritte	0	0	-500
Werkhof	70'000	70'000	70'000
Vergütungen an Dritte	73'543	82'100	83'201
Vereine	45'771	65'400	50'808
Engel-Saal	16'511	34'600	22'421
KantSA ausserschulische Nutzung	0	0	0
andere Beiträge	29'260	30'800	28'387
Sport / Sportanlagen	1'198'474	1'237'950	1'245'410
Sportanlagen-Konzpet	-10'000	0	0
Sport	42'379	49'100	22'560
<i>Personalaufwand</i>	38'929	39'100	37'766
<i>Veranstaltungen</i>	3'450	10'000	8'594
<i>ausserordentliche Erträge</i>	0	0	-23'800
Beiträge an Private	4'405	7'000	7'350
<i>EURO8 - Fussball-Europameisterschaft</i>	0	0	0
<i>Sportler-Ehrungen</i>	4'405	7'000	7'350
<i>andere</i>	0	0	0
Schiesswesen	70'836	70'900	70'480
<i>Baurechtzins an BüGde</i>	18'355	18'400	16'519
<i>Betriebsbeitrag</i>	60'551	60'500	62'031
<i>W&U</i>	0	0	0
<i>Erträge</i>	-8'070	-8'000	-8'070
Bäder	665'731	682'800	712'818
<i>Betriebsbeitrag</i>	470'951	470'000	470'951
<i>Baurechtzins an BüGde</i>	194'780	212'800	237'946
<i>Baurecht-Zins von Wasserversorgung Lies</i>	0	0	-16'079
Sportanlagen und Stadion Gitterli	425'122	428'150	432'202
<i>W&U</i>	296'454	303'750	292'719
<i>baulicher Unterhalt</i>	63'607	55'000	57'429
<i>Baurechtzins an BüGde</i>	65'061	69'400	82'054
<i>Vorfinanzierung</i>	0	0	0
Sozialhilfe	3'975'014	3'521'100	3'437'592
Unterstützung gemäss Sozialhilfegesetz	3'501'399	2'999'000	2'970'355
<i>Sozialhilfe-Aufwand</i>	6'875'682	7'100'000	7'773'836
<i>Sozialhilfe-Rückerstattungen</i>	-3'374'283	-3'200'000	-3'745'315
<i>n-FAG S'lastenabgel Sozialhilfe</i>	0	-901'000	-857'646
<i>n-FAG S'lastenabgel kumuliert - pro rata S</i>	0	0	-200'520
übrige soziale Aufwendungen	253'082	272'100	280'488
Berufliche Eingliederung	220'533	250'000	186'749
<i>Aufwand Berufliche Eingliederung</i>	375'477	550'000	357'225
<i>Kanton für Berufliche Eingliederung</i>	-154'944	-300'000	-170'477
Asylwesen	424'050	283'200	517'144
Betreuung	76'977	53'200	140'671
<i>Personalaufwand</i>	240'290	213'600	208'142
<i>Personalaufwand: Vergütung KSA</i>	-163'314	-160'400	-67'471
<i>Dienstleistungen Verwaltung</i>	0	0	0
Unterstützung Asylbewerber Wohnheim	0	0	0
<i>Asylbewerber Wohnheim</i>	154'143	124'600	126'586
<i>Asylbewerber Wohnheim: KSA-Vergütung</i>	-154'143	-124'600	-126'586
Unterstützung Asylbewerber Extern	-16'687	0	769
<i>Asylbewerber Extern</i>	63'455	50'000	49'694
<i>Asylbewerber Extern: Vergütung KSA</i>	-80'142	-50'000	-48'925
<i>Asylbewerber Extern: a.o. Aufwand</i>	0	0	0
Unterstützung Asylbewerber 7-plus	363'760	230'000	375'705

CHF	Re09 netto	VA10 netto	Re10 netto
Strassen / Plätze / Anlagen	2'564'535	2'525'900	2'670'528
W&U	2'253'587	2'131'900	2'259'561
Strassenbeleuchtung	296'427	294'000	297'067
Beitrag an BüGde für Wald und Waldpflege	14'522	100'000	113'900
Vorfinanzierung Strassen/Plätze/Anlagen	0	0	0
VV Liegenschaften - Unterhalt	897'830	1'604'400	701'048
W&U VV	0	0	0
<i>Personalkosten: Unvorhergesehenes</i>	0	0	0
W&U - Gde Schulliegenschaften	438'224	484'800	454'490
<i>übriger Unterhalt</i>	64'023	133'100	67'199
<i>baulicher Unterhalt</i>	244'385	204'000	246'196
<i>Mobilien</i>	129'816	147'700	141'095
W&U SA Rotacker	-588'421	136'800	-694'106
<i>Vergütung vom Kanton ab 2011</i>	0	0	0
<i>Vergütung vom Kanton bis 2010</i>	-1'105'000	-360'000	-1'173'949
<i>W & U</i>	353'287	355'300	331'324
<i>Mobilien</i>	0	0	0
<i>baulicher Unterhalt</i>	163'293	141'500	148'518
<i>Vorfinanzierung Sanierung Gde-Schulanlag</i>	0	0	0
W&U Gde-SA Frenke MZH	206'092	195'500	212'166
<i>Vergütung Anteil Kanton</i>	0	0	0
<i>Aufwand</i>	206'092	195'500	212'166
<i>Vorfinanzierung Sanierung Gde-Schulanlag</i>	0	0	0
W&U - Rathaus	285'450	229'400	243'182
<i>übriger Unterhalt</i>	198'130	169'600	183'991
<i>baulicher Unterhalt</i>	88'271	60'000	64'738
<i>übriger Unterhalt</i>	-952	-200	-5'547
Joy	37'127	26'000	44'776
<i>W & U</i>	37'127	26'000	44'776
<i>Schadenssanierung</i>	0	0	0
W&U - Friedhof	292'114	299'000	243'745
W&U - Werkhof (Gebäude)	91'227	96'700	117'178
W&U - Öffentliche Toilettenanlagen	1'625	7'000	3'827
W&U - Zivilschutzanlage	67'218	30'300	20'898
W&U - Feuerwehr-Magazin	67'175	98'900	54'892
W&U - Asylheim Benzburweg 3a	0	0	0
<i>W&U</i>	8'991	30'000	23'063
<i>KSA Vergütung</i>	-8'991	-30'000	-23'063
Vorfinanzierung Schulanlagen 2005 bis 2008	0	0	0
Reinigung KantSA	734'617	593'400	666'723
SA Burg	33'910	33'500	35'378
<i>Aufwand</i>	33'910	33'500	35'378
<i>Vergütung Kanton</i>	0	0	0
<i>Vorfinanzierung Sanierung Gde-Schulanlag</i>	0	0	0
SA Frenke	700'707	559'900	631'345
<i>Aufwand</i>	700'707	559'900	631'345
<i>Vergütung Kanton</i>	0	0	0
<i>Vorfinanzierung Sanierung Gde-Schulanlag</i>	0	0	0
Öffentlicher Verkehr	1'662'812	39'500	45'653
a-FAG Beiträge an Verkehrsunternehmungen	1'622'759	0	0
Beiträge an lokale Verkehrsunternehmungen	25'709	26'000	26'462
Buswartkabinen	17'059	16'000	22'416
SBB-Gemeinde-Tageskarten	-2'715	-2'500	-3'224
<i>SBB-Tageskarten: Betriebsaufwand</i>	47'165	47'500	49'154
<i>SBB-Tageskarten: Betriebsertrag</i>	-49'880	-50'000	-52'378

CHF	Re09 netto	VA10 netto	Re10 netto
Raumplanung	236'111	240'000	252'636
Aufwand durch Dritte	236'111	240'000	252'636
<i>verschiedne</i>	180'051	170'000	210'289
<i>QP Bücheli</i>	11'246	0	0
<i>Natur- und Landschaftsplanung</i>	44'815	70'000	42'347
<i>Externe Unterstützung Stadtrat</i>	0	0	0
<i>Bahn ZEB</i>	0	0	0
<i>Verkehrsplanung</i>	0	0	0
<i>Waldbaulinienpläne Los 3</i>	0	0	0
<i>Bereinigungen Zonenplan Siedlung</i>	0	0	0
<i>Nachführung Stadtmodell</i>	0	0	0
Spezialaufgaben und -projekte	501'534	498'700	301'591
Standort Liestal	114'236	40'700	402
<i>Projekte (noch nicht festgelegt)</i>	77'497	31'700	5'584
<i>Gewerbezone Oristal</i>	36'738	4'000	-5'182
<i>Konzept Gebäudesanierung in Altstadt</i>	0	5'000	0
Tourismus	0	0	-6'955
<i>Infosäulen</i>	0	0	-6'955
<i>Beitrag</i>	0	0	0
Integration	21'558	10'000	285
<i>Projekte</i>	11'558	10'000	285
<i>Pilotprojekt Quartierzentrum</i>	0	0	0
<i>Integra-Anlass</i>	10'000	0	0
Projekte aus Jugendkommission	16'229	60'000	35'333
Corporate Identity	0	0	0
Veranstaltungen	26	73'000	64'886
<i>Landratspräsident/in-Fest 2007/2008</i>	0	0	0
<i>Gewerbeausstellung</i>	0	13'000	8'677
<i>Uni Basel in Liestal - Fest</i>	26	30'000	25'802
<i>Tour de Suisse in Liestal</i>	0	30'000	30'408
Energie-Label	28'811	28'000	25'595
Wahlen / Abstimmungen	43'984	30'000	43'214
Kommunikation	93'832	67'000	78'408
<i>Liestal Aktuell (LA)</i>	34'197	47'000	53'894
<i>Internet</i>	15'316	15'000	15'693
<i>Informationsbroschüren der Stadt</i>	9'456	5'000	8'821
<i>LiMa - Das Magazin für Liestal und Umgeb</i>	34'862	0	0
SR-Finanzkompetenz	59'310	100'000	31'140
Velostation	106'831	26'000	13'731
<i>Investitionen</i>	77'056	0	0
<i>W&U</i>	0	0	2'052
<i>Mietzinse</i>	5'540	26'000	11'080
<i>Honorare</i>	24'235	0	0
Beitrag an geschädigte Kommunen	0	0	0
Hilfsprojekte Ausland	10'000	10'000	6'000
Anlass für Leute die freiwillige Arbeiten leisten	2'232	2'000	85
Beitr. Verschönerung Stadtbild	-9'130	16'000	4'782
Landschaft-Bewirtschaftungsbeiträge	13'616	36'000	25'283
Quartierzentrum Fraumatt	0	0	0
Übrige Leistungsbezüger	185'109	158'750	324'447
übrige Zahlungen an Dritte	46'089	37'850	193'653
Bestattung	19'603	25'000	35'634
Hundehaltung	5'957	-14'000	-14'557
Marktwesen	31'177	32'400	35'389
Standplatz für Fahrende	20'283	-4'500	-7'671
Freizeitanlagen	62'000	82'000	82'000

CHF	Re09 netto	VA10 netto	Re10 netto
Schuldzinsen EK	1'242'799	1'020'000	1'127'965
Abschreibungen VV	3'159'746	1'873'000	3'355'389
Abschreibungen VV - ordentliche	1'875'956	1'873'000	1'698'524
<i>Gemeinde-Schulanlagen</i>	420'423	391'000	395'299
<i>Rathaus</i>	208'425	194'000	193'836
<i>Informatik</i>	81'594	45'000	44'876
<i>Werkhof-Gebäude</i>	46'152	43'000	42'921
<i>Feuerwehr-Gebäude</i>	22'588	21'000	21'007
<i>Feuerwehr-Fahrzeuge</i>	107'711	80'000	79'986
<i>Zivilschutzanlage</i>	0	0	0
<i>Schiessanlage Sichten</i>	0	0	0
<i>Friedhof</i>	17'155	16'000	15'954
<i>Sportanlagen und Stadion Gitterli</i>	47'462	45'000	33'000
<i>Raumplanung</i>	187'144	130'000	179'242
<i>Gemeindestrasse, Pärke, Plätze</i>	594'935	760'000	674'466
<i>Beteiligungen</i>	0	0	1
<i>übrige Vermögen</i>	18'776	25'000	7'156
<i>Asylheim Benzburweg 3a</i>	11'591	11'000	10'780
<i>Abschreibungen Gitterli Beteiligung</i>	112'000	112'000	0
<i>Verkehrskonzept</i>	0	0	0
Abschreibungen VV - zusätzliche	1'283'790	0	1'656'865
<i>Gemeinde-Schulanlagen</i>	0	0	0
<i>- Grundstücke unüberbaut VV</i>	39'036	0	0
<i>Informatik</i>	0	0	0
<i>Feuerwehr-Fahrzeuge</i>	0	0	0
<i>Zivilschutzanlage</i>	0	0	0
<i>Schiessanlage Sichten</i>	0	0	0
<i>- VV Tiefbauten Sportanlagen</i>	46'807	0	0
<i>Raumplanung</i>	0	0	0
<i>- Investitionsbeitrag: Kirchhofplatz</i>	100'966	0	0
<i>übrige Vermögen</i>	0	0	0
<i>- Investitionsbeitrag: Waldenburgerbahn</i>	168'982	0	0
<i>übrige Vermögen</i>	0	0	0
<i>Asylheim Benzburweg 3a</i>	0	0	0
<i>- Beteiligung - Gitterli AG</i>	927'999	0	1'250'000
<i>RML - Gebäude</i>	0	0	406'865
Abschreibungen Bilanzfehlbetrag	0	0	0
Abschreibungen Finanzvermögen	139'212	17'000	24'773
FV Immobilien	112'090	7'000	0
FV Debitorenguthaben	27'122	10'000	24'773

Anhang: Einwohnerkasse – Kennzahlen

Einwohnerkasse - TCHF - netto		RE09	VA10	RE10
		RE09 ER 2010/105	VA10 ER 2009/75	RE10 ER 2011/162
* siehe „Gemeinderechnungswesen Finanzkennzahlen“				
Laufende Rechnung				
Aufwand	Leistungserbringer	10'731	10'657	10'304
	Interne Verrechnungen	-2'789	-2'793	-2'790
	Leistungsbezüger	33'911	27'890	29'276
	R'Kreise - EK unabhängig	0	0	0
	TOTAL Aufwand	41'854	35'754	36'791
Ertrag	Steuereinnahmen	-38'440	-36'330	-33'799
	Alter Finanzausgleich	-1'837	0	0
	Neuer Finanzausgleich	0	1'741	1'655
	lokale Erträge EK	-3'437	-2'691	-3'582
	Finanzvermögen mit Buchgewinn/-verlust	-514	-789	-1'108
TOTAL Ertrag	-44'229	-38'069	-36'834	
Saldo	Saldo Laufende Rechnung	-2'375	-2'315	-43
	wenn Saldo positiv dann Aufwandüberschuss			
	wenn Saldo negativ dann Ertragsüberschuss	-2'375	-2'315	-43
Abschreibungen VV		3'193	1'873	3'355
K1	Selbstfinanzierung	5'568	4'188	3'398
Vorfinanzierung Sanierung Gde-Schulanlagen			0	0
Selbstfinanzierung & Vorfinanzierungen			4'188	3'398
Eigenkapital (kumulierte Saldi LR) (wenn negativ dann Bilanzfehlbetrag)				
Anfangs Jahr		8'624	11'134	11'000
Laufende Rechnung	- Saldo Laufende Rechnung	-2'375	-2'315	-43
	./. Abschreibung auf Bilanzfehlbetrag	0	0	0
Ende Jahr		11'000	13'449	11'042
Investitionsrechnung				
K2	Geplante Brutto Investitionen	3'034	4'240	6'987
	(-) abzüglich Beitrag an Gitterli AG			-1'050
	(-) Geplante Investitionseinnahmen	-399	-1'180	-2'702
	Nettoinvestitionen	2'635	3'060	3'235
	(-) Vorfinanzierungen auflösen aus Vermietung SA an der	-1'126	0	-19
Saldo Investitionsrechnung		1'509	3'060	3'216

Einwohnerkasse - TCHF - netto		RE09	VA10	RE10
		RE09 ER 2010/105	VA10 ER 2009/75	RE10 ER 2011/162
Finanzierungssaldo				
	Saldo Investitionsrechnung	1'509	3'060	3'216
	Selbstfinanzierung	5'568	4'188	3'398
K3	Finanzierungssaldo	4'059	1'128	182
- = Schulden werden erhöht				
Verwaltungsvermögen (VV)				
	Anfangs Jahr	19'746	19'548	17'841
	+ Saldo Investitionsrechnung VV	1'509	3'060	3'216
	- Abschreibungen VV	3'193	1'873	3'355
	- a.o. Korrekturen	221		
	Ende Jahr	17'841	20'735	17'702
Schulden				
	Anfangs Jahr	35'003	32'293	30'944
	Finanzierungssaldo mit Buchgewinne/-verluste	-4'059	-1'128	-182
	FV: Verkauf Immobilien (Buchwerte)			
	VV: Verkauf Beteiligungen (Buchwerte)			
	FV: Verkauf LG Erzenbergstrasse aus FV (Buchwert)			-1'439
	VV: Beitrag an Gitterli AG (bezahlt)			1'050
	FV: PH Rebhaus AG: Verkauf von Landparzellen aus FV (Buchwert)			-169
	VV: PH Rebhaus AG: Strukturbeitrag an Parkhaus			
	FV: PH Bücheli: Kauf des PH von der PH Bücheli AG (bezahlt)			1'487
	FV: PH Bücheli: Auflösung - Aktienkapital			
	FV: Verkauf der Landparzellen und des PH an die bekab (Buchwert)			-4'052
	VV: KantSA: Nettoaufwand für Stadt Liestal			
	Schulden Ende Jahr	30'944	31'165	27'638
Schuldzinsen (Basis anfangs Jahr)				
	Zinssatz	3.6%	3.20%	3.65%
	Schuldzinsen	1'243	1'020	1'128

Daten zur Rechnung 2010

<u>LAUFENDE RECHNUNG (LR)</u>	Seiten	
Ergebnisblatt		1
Finanzierungsausweis		2
LR Zusammenzug		3
LR Artengliederung	4 -	8
Detailrechnung		
0 Allgemeine Verwaltung	9 -	17
1 Öffentliche Sicherheit	18 -	26
2 Bildung	27 -	49
3 Kultur und Freizeit	50 -	57
4 Gesundheit	58 -	59
5 Soziale Wohlfahrt	60 -	66
6 Verkehr	67 -	73
7 Umweltschutz und Raumplanung	74 -	84
8 Volkswirtschaft	85 -	88
9 Finanzen und Steuern	89 -	96
INVESTITIONSRECHNUNG (IR)		
IR Zusammenzug		97
IR Artengliederung	98 -	101
Detailrechnung		
0 Allgemeine Verwaltung		102
1 Öffentliche Sicherheit		103
2 Bildung		104
3 Kultur und Freizeit		105
6 Verkehr	106 -	108
7 Umweltschutz und Raumplanung	109 -	114

Inhaltsverzeichnis

	Seiten	
9 Finanzen und Steuern	115 -	116
BESTANDESRECHNUNG (BR)		
BR Zusammenzug		117
1 Aktiven		
10 Finanzvermögen		118
11 Verwaltungsvermögen	118 -	119
13 Wasserversorgung VV		119
14 Abwasserbeseitigung VV		119
15 Abfallbeseitigung VV	119 -	120
19 Bilanzfehlbetrag		120
2 Passiven		
20 Fremdkapital		121
28 Sonderfinanzierungen	121 -	122
29 Eigenkapital		122
Abschreibungstabelle	123 -	126
Verzeichnisse		
Anlagen Finanzvermögen		127
Liegenschaften Finanzvermögen	128 -	129
Liegenschaften Verwaltungsvermögen	130 -	134
Anlagen Verwaltungsvermögen		135
Mittel- und Langfristige Schulden		136
Privatrechtliche Zweckbindungen		137
Eventualverpflichtungen/Eventualguthaben		138
Erläuterungen	139 -	150

Ergebnisse	Rechnung 2010		Voranschlag 2010		Rechnung 2009	
	Aufwand	Ertrag	Aufwand	Ertrag	Aufwand	Ertrag
Laufende Rechnung						
Total Aufwand und Ertrag	65'007'610.14	65'050'393.64	60'043'740	62'368'440	65'503'650.88	67'879'121.15
Aufwandüberschuss						
Ertragsüberschuss	42'783.50		2'324'700		2'375'470.27	
Total Laufende Rechnung	65'050'393.64	65'050'393.64	62'368'440	62'368'440	67'879'121.15	67'879'121.15
Investitionsrechnung						
Total Ausgaben und Einnahmen	17'954'252.80	12'251'466.62	8'540'000	3'580'000	6'172'860.21	2'871'628.06
Zunahme der Nettoinvestitionen		5'702'786.18		4'960'000		3'301'232.15
Abnahme der Nettoinvestitionen						
Total Investitionsrechnung	17'954'252.80	17'954'252.80	8'540'000	8'540'000	6'172'860.21	6'172'860.21
Finanzierung						
Zunahme der Nettoinvestitionen	5'702'786.18		4'960'000		3'301'232.15	
Abnahme der Nettoinvestitionen						
Ordentliche Abschreibungen Verwaltungsvermögen		2'152'806.00		2'399'000		2'358'478.00
Zusätzliche Abschreibungen Verwaltungsvermögen		3'243'596.80		765'300		3'685'504.15
Abschreibungen Bilanzfehlbetrag						
Aufwandüberschuss Laufende Rechnung						
Ertragsüberschuss Laufende Rechnung		42'783.50		2'324'700		2'375'470.27
Finanzierungsfehlbetrag		263'599.88				
Finanzierungsüberschuss			529'000		5'118'220.27	
Total Finanzierung	5'702'786.18	5'702'786.18	5'489'000	5'489'000	8'419'452.42	8'419'452.42
Kapitalveränderung						
Finanzierungsfehlbetrag	263'599.88					
Finanzierungsüberschuss				529'000		5'118'220.27
Passivierungen	10'179'049.42		6'744'300		8'710'610.21	
Aktivierungen		10'485'432.80		8'540'000		5'967'860.21
Abnahme des Kapitals						
Zunahme des Kapitals	42'783.50		2'324'700		2'375'470.27	
Total Kapitalveränderung	10'485'432.80	10'485'432.80	9'069'000	9'069'000	11'086'080.48	11'086'080.48

Finanzierungsausweis		Mittelverwendung	Mittelherkunft
	Finanzierungsfehlbetrag gemäss Investitionsrechnung	263'599.88	
592	Übertrag Einnahmenüberschuss in die Laufenden Rechnung		
593	Übertrag in Sonderfinanzierungen aus Investitionen		
Aktiven			
100	Flüssige Mittel		54'406.13
101	Guthaben		949'504.05
102	Anlagen des Finanzvermögens		4'173'206.30
104	Transitorische Aktiven		114'430.94
180	Vorschüsse für Spezialfinanzierungen		
Passiven			
200	Laufende Verpflichtungen		785'322.27
201	Kurzfristige Schulden		5'000'000.00
202	Mittel- und langfristige Schulden	8'000'000.00	
203	Privatrechtliche Zweckbindungen		3'115.07
204	Rückstellungen	517'308.40	
205	Transitorische Passiven	532'545.94	
280	Verpflichtungen für Spezialfinanzierungen	567'015.89	
281	Fonds		134'500.00
282	Vorfinanzierungen	1'334'014.65	
	Total	11'214'484.76	11'214'484.76

Laufende Rechnung Funktional - Zusammenzug		Rechnung 2010		Voranschlag 2010		Rechnung 2009	
		Aufwand	Ertrag	Aufwand	Ertrag	Aufwand	Ertrag
0	ALLGEMEINE VERWALTUNG Nettoaufwand	6'344'938.87	1'855'510.58 4'489'428.29	6'372'890	1'441'200 4'931'690	6'475'842.03	1'516'455.55 4'959'386.48
1	ÖFFENTLICHE SICHERHEIT Nettoaufwand	2'376'166.96	1'494'494.82 881'672.14	2'597'800	1'279'400 1'318'400	2'604'375.94	1'521'178.44 1'083'197.50
2	BILDUNG Nettoaufwand	18'406'355.17	5'458'937.45 12'947'417.72	17'257'500	4'434'040 12'823'460	18'900'653.79	5'228'243.61 13'672'410.18
3	KULTUR UND FREIZEIT Nettoaufwand	4'046'637.89	215'378.20 3'831'259.69	2'795'550	73'700 2'721'850	3'940'467.48	185'922.35 3'754'545.13
4	GESUNDHEIT Nettoaufwand	1'664'382.80	580'226.00 1'084'156.80	1'715'650	618'300 1'097'350	1'547'383.25	555'622.75 991'760.50
5	SOZIALE WOHLFAHRT Nettoaufwand	12'492'413.38	4'523'703.25 7'968'710.13	11'775'750	4'075'000 7'700'750	12'258'997.51	4'283'923.53 7'975'073.98
6	VERKEHR Nettoaufwand	6'115'498.08	3'808'125.35 2'307'372.73	5'870'700	3'601'400 2'269'300	9'054'095.78	4'941'320.33 4'112'775.45
7	UMWELT UND RAUMPLANUNG Nettoaufwand	8'792'152.83	7'857'166.00 934'986.83	7'619'900	6'839'900 780'000	8'141'567.25	7'326'181.99 815'385.26
8	VOLKSWIRTSCHAFT Nettoertrag / Aufwand	125'482.60 117'002.80	242'485.40	155'150 2'150	157'300	278'127.72	113'628.50 164'499.22
9	FINANZEN UND STEUERN Nettoertrag	4'643'581.56 34'370'785.03	39'014'366.59	3'882'850 35'965'350	39'848'200	2'302'140.13 39'904'503.97	42'206'644.10
	Total	65'007'610.14	65'050'393.64	60'043'740	62'368'440	65'503'650.88	67'879'121.15
	Ertragsüberschuss	42'783.50		2'324'700		2'375'470.27	
	Aufwandüberschuss						
	Total	65'050'393.64	65'050'393.64	62'368'440	62'368'440	67'879'121.15	67'879'121.15

Laufende Rechnung Artengliederung		Rechnung 2010		Voranschlag 2010		Rechnung 2009	
		Aufwand	Ertrag	Aufwand	Ertrag	Aufwand	Ertrag
3	AUFWAND	65'007'610.14		60'043'740		65'503'650.88	
30	PERSONALAUFWAND	20'943'639.78		21'174'990		21'427'854.61	
300	Behörden und Kommissionen	469'115.90		469'100		499'028.65	
301	Löhne Verwaltungs-, Betriebspersonal	8'729'504.55		8'997'850		9'046'623.15	
302	Löhne Lehrkräfte	8'010'355.35		7'976'100		7'937'864.01	
305	Sozialversicherungsbeiträge	2'976'286.75		3'028'900		3'124'861.45	
306	Dienstkleider, Wohnung, Verpflegung	100'681.00		93'800		102'658.65	
307	Rentenleistungen	286'059.20		290'000		301'096.30	
308	Temporäre Arbeitskräfte	91'380.60		57'000		80'371.85	
309	Übriger Personalaufwand	280'256.43		262'240		335'350.55	
31	SACHAUFWAND	9'971'310.49		9'603'400		10'323'216.33	
310	Büro-, Schulmaterial, Drucksachen	573'495.86		535'900		552'500.78	
311	Möbilien, Maschinen, Fahrzeuge	596'606.49		661'900		776'561.58	
312	Wasser, Energie, Heizmaterialien	1'163'535.75		1'064'900		1'286'428.78	
313	Verbrauchsmaterialien	500'777.55		422'600		566'914.10	
314	Baulicher Unterhalt durch Dritte	2'649'462.92		2'383'300		2'636'509.65	
315	Übriger Unterhalt durch Dritte	292'065.83		341'900		325'913.82	
316	Mieten, Pachten, Benützungskosten	638'669.60		527'800		529'524.71	
317	Spesenentschädigungen	97'292.50		103'400		99'209.65	
318	Dienstleistungen, Honorare	3'375'101.16		3'282'300		3'111'835.46	
319	Übriger Sachaufwand	84'302.83		279'400		437'817.80	
32	PASSIVZINSEN	1'371'041.90		1'390'000		1'498'684.60	
320	Laufende und kurzfristige Schulden	10'266.45				13'152.20	
321	Zinsen auf Steuern	90'124.90		130'000		101'709.40	
322	Mittel- und langfristige Schulden	1'247'477.80		1'250'000		1'372'516.65	
329	Übrige Zinsen	23'172.75		10'000		11'306.35	
33	ABSCHREIBUNGEN	6'647'601.22		3'546'300		6'370'584.21	
330	Finanzvermögen	1'018'553.92		10'000		28'116.53	
331	VV ordentliche Abschreibungen	2'152'806.00		2'399'000		2'358'478.00	
332	VV zusätzliche Abschreibungen	3'243'596.80		765'300		3'685'504.15	
333	Bilanzfehlbetrag						

Laufende Rechnung Artengliederung		Rechnung 2010		Voranschlag 2010		Rechnung 2009	
		Aufwand	Ertrag	Aufwand	Ertrag	Aufwand	Ertrag
334	Steuerabschreibungen	232'644.50		372'000		298'485.53	
35	ENTSCHÄDIGUNGEN AN GEMEINWESEN	738'036.05		757'500		573'984.20	
351	Kantone	676'053.40		702'000		537'230.50	
352	Gemeinden	61'982.65		55'500		36'753.70	
353	Zweckverbände						
36	EIGENE BEITRÄGE	19'274'270.20		17'482'850		18'788'127.06	
360	Bund						
361	Kantone	4'687'955.05		3'759'700		7'259'322.20	
362	Gemeinden	2'923'050.30		3'007'600		1'123'395.40	
363	Zweckverbände						
364	Gemischtwirtschaftl.Unternehmungen	710'232.20		651'100		711'983.05	
365	Private Institutionen	2'078'109.35		2'101'750		1'956'438.00	
366	Private Haushalte	8'867'573.30		7'955'700		7'732'583.21	
369	Übrige Beiträge	7'350.00		7'000		4'405.20	
38	EINLAGEN IN SONDERFINANZIERUNGEN	267'553.35		441'500		562'382.47	
380	Einlagen in Spezialfinanzierungen	122'904.70		128'400		473'724.32	
381	Einlagen in Fonds	144'648.65		150'700		88'658.15	
382	Einlagen in Vorfinanzierungen			162'400			
389	Ertragsüberschuss						
39	INTERNE VERRECHNUNGEN	5'794'157.15		5'647'200		5'958'817.40	
390	Verrechneter Personalaufwand	3'556'100.00		3'553'000		3'605'600.00	
391	Verrechneter Sachaufwand	1'645'910.15		1'537'200		1'689'851.40	
392	Verrechneter Kapitaldienst	592'147.00		557'000		663'366.00	

Laufende Rechnung Artengliederung		Rechnung 2010		Voranschlag 2010		Rechnung 2009	
		Aufwand	Ertrag	Aufwand	Ertrag	Aufwand	Ertrag
4	ERTRAG		65'050'393.64		62'368'440		67'879'121.15
40	STEUEREINNAHMEN		34'031'737.70		36'702'200		38'738'865.65
400	Einkommens- und Vermögenssteuern		29'749'628.10		31'102'200		33'381'814.75
401	Ertragssteuern		1'462'109.60		2'700'000		2'544'050.90
402	Kapitalsteuern		2'820'000.00		2'900'000		2'813'000.00
403	Grundstücksteuern						
404	Grundstückgewinnsteuern						
405	Handänderungssteuern						
406	Erbschafts- und Schenkungssteuern						
407	Billetsteuern						
41	REGALIEN UND KONZESSIONEN		176'221.70		122'300		82'085.20
410	Regalien und Konzessionen		176'221.70		122'300		82'085.20
42	VERMÖGENSERTRÄGE		2'968'413.04		1'636'400		1'698'236.50
421	Verzugszinsen Steuern		442'439.75		400'000		463'874.95
422	Kapitalerträge des Finanzvermögens		11'047.85		7'000		7'136.45
423	Liegenschaftserträge des Finanzvermögens		654'398.95		765'000		753'898.05
424	Buchgewinne auf Anlagen des Finanzvermögens		1'364'454.94				
426	Kapitalerträge des Verwaltungsvermögens						
427	Liegenschaftserträge des Verwaltungsvermögens		496'071.55		464'400		473'327.05
428	Einnahmenüberschuss Investitionsrechnung						
429	Übrige Vermögenserträge						
43	ENTGELTE		12'453'735.36		11'511'940		12'779'515.39
430	Ersatzabgaben		682'103.85		570'000		541'280.75
431	Gebühren für Amtshandlungen		417'894.66		368'100		354'480.08
432	Spitaltaxen, Heimtaxen, Kostgelder				15'000		10'023.20
433	Schulgelder						
434	Benützungsgeb., Dienstleistungen		6'667'174.45		6'645'540		7'357'257.05

Laufende Rechnung Artengliederung		Rechnung 2010		Voranschlag 2010		Rechnung 2009	
		Aufwand	Ertrag	Aufwand	Ertrag	Aufwand	Ertrag
435	Verkäufe		106'943.20		50'600		88'504.80
436	Rückerstattungen		4'300'903.50		3'589'500		4'126'447.03
437	Bussen		244'340.80		251'100		275'681.29
438	Eigenleistungen für Investitionen						
439	Übrige Entgelte		34'374.90		22'100		25'841.19
44	BEITRÄGE OHNE ZWECKBINDUNG		274'501.45				1'837'092.00
441	Finanzausgleich						1'837'092.00
444	Finanzausgleichsfonds						
449	Übrige Beiträge		274'501.45				
45	RÜCKERSTATTUNGEN		1'792'181.88		1'361'000		1'484'200.80
450	Bund						
451	Kantone		1'612'807.63		1'196'000		1'298'857.95
452	Gemeinden		179'374.25		165'000		185'342.85
453	Zweckverbände						
46	BEITRÄGE		5'528'476.54		4'356'700		3'221'128.71
460	Bund		27'174.50		12'000		12'174.50
461	Kantone		5'185'261.92		4'108'700		2'971'834.06
462	Gemeinden		294'397.30		219'000		221'163.90
463	Zweckverbände						
464	Gemischtwirtschaftl.Unternehmungen						
465	Private Institutionen		10'000.00				
466	Private Haushalte		11'642.82		17'000		15'956.25
469	Übrige Beiträge						
48	ENTNAHMEN AUS SONDERFINANZIERUNGEN		2'030'968.82		1'030'700		2'079'179.50
480	Entnahmen aus Spezialfinanzierungen		689'920.59		445'700		
481	Entnahmen aus Fonds		7'033.58		20'000		107'689.35
482	Entnahmen aus Vorfinanzierungen		1'334'014.65		565'000		1'971'490.15
489	Aufwandüberschuss						
49	INTERNE VERRECHNUNGEN		5'794'157.15		5'647'200		5'958'817.40
490	Verrechneter Personalaufwand		3'556'100.00		3'553'000		3'605'600.00
491	Verrechneter Sachaufwand		1'645'910.15		1'537'200		1'689'851.40

Laufende Rechnung Artengliederung		Rechnung 2010		Voranschlag 2010		Rechnung 2009	
		Aufwand	Ertrag	Aufwand	Ertrag	Aufwand	Ertrag
492	Verrechneter Kapitaldienst		592'147.00		557'000		663'366.00
	Total	65'007'610.14	65'050'393.64	60'043'740	62'368'440	65'503'650.88	67'879'121.15
	Ertragsüberschuss	42'783.50		2'324'700		2'375'470.27	
	Aufwandüberschuss						
	Total	65'050'393.64	65'050'393.64	62'368'440	62'368'440	67'879'121.15	67'879'121.15

Laufende Rechnung Funktional - Detail		Rechnung 2010		Voranschlag 2010		Rechnung 2009	
		Aufwand	Ertrag	Aufwand	Ertrag	Aufwand	Ertrag
0	ALLGEMEINE VERWALTUNG	6'344'939	1'855'511	6'372'890	1'441'200	6'475'842	1'516'456
011	Einwohnerrat mit Kommissionen	160'790	760	157'000	1'600	173'162	1'040
011.30	Personalaufwand	84'723		97'500		101'701	
011.300.01	ER - Sitzungsgelder	40'740		48'000		52'390	
011.300.02	ER - Büro	5'470		4'000		2'960	
011.300.03	ER - Geschäftsprüfungskommission	5'270		6'000		4'780	
011.300.04	ER - Finanzkommission	14'780		10'800		12'720	
011.300.05	ER - Bau- + Planungskommission	12'960		15'000		14'960	
011.300.08	ER - Familienergänzende Tagesstrukturen					1'520	
011.300.09	ER - Spezialkommission GOR	1'400		8'000		7'240	
011.300.10	ER - Geschäfte Einwohner- mit Bürgergemeinde						
011.305.01	ER - AHV/ALV	4'103		5'700		5'131	
011.31	Sachaufwand	76'067		59'500		71'461	
011.310.01	ER - Drucksachen Einwohnerrat			500		188	
011.310.02	Wahlbüro - Abstimmungsmaterial	16'761		15'000		16'138	
011.316.01	ER - Sitzungssaalmiete etc.	3'600		2'000			
011.318.01	Wahlbüro - Versand Stimmmaterial (Frankaturen)	26'453		15'000		27'847	
011.318.90	ER - Externe Kontrollstelle	28'371		26'000		26'449	
011.319.01	ER - Übriger Sachaufwand	882		1'000		841	
011.43	Entgelte		760		1'600		1'040
011.434.01	ER - Abonnenten ER-Vorlagen		760		1'600		1'040
012	Stadtrat mit Kommissionen	443'494	3'819	479'700	4'000	479'083	4'383
012.30	Personalaufwand	371'994		331'700		390'052	
012.300.01	SR - Mandatsentschädigung	255'061		255'000		255'061	
012.300.02	Wahlbüro	14'762		15'000		17'288	

Laufende Rechnung Funktional - Detail		Rechnung 2010		Voranschlag 2010		Rechnung 2009	
		Aufwand	Ertrag	Aufwand	Ertrag	Aufwand	Ertrag
012.300.03	SR - a.o. Besoldung 2009/2010	26'330				29'660	
012.300.21	SR-Kommission - Informatik						
012.300.22	SR - Kommission - Stadtbau - Farbgebung+Reklame	3'520		4'000		3'600	
012.300.23	Personalkommission			3'000			
012.300.26	SR-Kommission - Natur- und Landschaftsplanung	17'169		5'000		11'931	
012.300.27	SR-Kommission - Stadtbau	9'034		7'000		8'520	
012.300.28	SR-Kommission - Energie	1'600				3'540	
012.300.30	SR-Kommission - Integration	6'160		8'000		8'935	
012.300.31	SR-Kommission - Standort Liestal			2'000		4'080	
012.305.01	SR - AHV/ALV	16'112		19'300		16'643	
012.305.02	SR - Pensionskasse	8'925		8'900		10'904	
012.305.05	SR - UVG La Suisse	2'431		2'200		2'460	
012.305.07	SR - Krankentaggeld-Vers.	1'276		1'300		1'276	
012.309.01	SR - Übr. Personalaufwand			1'000		390	
012.309.02	SR - Stelleninserate	9'614				15'766	
012.31	Sachaufwand	71'500		148'000		89'031	
012.310.01	SR - Drucksachen	380		2'000		387	
012.311.02	Wahlbüro - Mobilien	429		1'000		56	
012.317.01	SR - Spesen	30'000		30'000		30'461	
012.318.01	SR - Dienstleistungen + Honorare					3'874	
012.318.02	SR - Honorare Unternehmensberatung	26'912				34'281	
012.319.01	SR - Repräsentationen	13'779		15'000		13'951	
012.319.02	SR-Finanzkompetenz: Gemeindeordnung			100'000			
012.319.03	SR-Finanzkompetenz: Einweihung "FLIRT"					6'022	
012.43	Entgelte		3'819		4'000		4'383
012.436.01	SR - Vergütungen an Verwaltung		3'819		4'000		4'383

Laufende Rechnung Funktional - Detail		Rechnung 2010		Voranschlag 2010		Rechnung 2009	
		Aufwand	Ertrag	Aufwand	Ertrag	Aufwand	Ertrag
020	Stadtverwaltung	5'009'845	1'818'667	4'920'290	1'411'600	4'915'134	1'483'289
020.30	Personalaufwand	3'840'314		3'896'790		3'986'513	
020.301.12	Stab Recht & Sicherheit (ab 2006) - Löhne	231'008		240'000		229'034	
020.301.13	Stab Recht & Sicherheit - Volontariat - Löhne	15'420		14'000		43'360	
020.301.22	FE (ab 2006) - Löhne	1'235'387		1'238'000		1'205'229	
020.301.32	SB (ab 2006) - Löhne	1'017'802		1'038'000		1'052'271	
020.301.41	Lernende Verwaltung - Löhne	92'633		88'150		87'556	
020.301.51	Informatik - Löhne	42'470		72'000		106'153	
020.301.61	Leitung Verwaltung (ab 2006) - Löhne	108'110		177'000		110'830	
020.301.62	Stäbe ZD/Personal/Information (ab 2006) - Löhne	325'788		344'500		338'080	
020.301.63	Übergangsregelung SV: MA Verwaltung - Löhne	3'904				12'127	
020.301.91	Verwaltung - Personalaufwand: Unvorhergesehenes						
020.305.01	SV/ZD/FI/Stäbe/SB - AHV/ALV	181				106	
020.305.04	SV/ZD/FI/Stäbe/SB - UVG Suva	29				55	
020.305.05	SV/ZD/FI/Stäbe/SB - UVG La Suisse	14				2	
020.305.06	Verwaltung - SVA BL: FAK-Beitrag	120'947					
020.305.07	SV/ZD/FI/Stäbe/SB - Krankentaggeld-Vers.	12				9	
020.305.11	Stab Recht & Sicherheit - AHV/ALV	15'065		17'400		16'312	
020.305.12	Stab Recht & Sicherheit - Pensionskasse	19'644		25'100		31'350	
020.305.15	Stab Recht & Sicherheit - UVG Helsana	1'954		2'400		2'191	
020.305.17	Stab Recht & Sicherheit - Krankentaggeld-Vers.	1'219		1'400		1'310	
020.305.21	FE - AHV/ALV	79'559		77'400		78'429	
020.305.22	FE - Pensionskasse	120'327		99'400		116'049	
020.305.23	FE - Pensionskasse-Risiko	981				515	
020.305.25	FE - UVG	14'091		10'700		10'839	
020.305.27	FE - Krankentaggeld-Vers.	6'363		6'200		6'269	
020.305.31	SB - AHV/ALV	63'745		64'900		63'561	
020.305.32	SB - Pensionskasse	104'363		102'400		115'455	
020.305.33	SB - Pensionskasse Risiko						
020.305.34	SB - UVG Suva	9'463		10'100		9'643	
020.305.37	SB - Krankentaggeld-Vers.	5'023		5'200		5'077	
020.305.41	Lernende - AHV/ALV	4'190		6'300		4'419	
020.305.43	Lernende -Pensionskasse Risiko	371				168	
020.305.45	Lernende - UVG Helsana	1'000		1'200		1'006	

Laufende Rechnung Funktional - Detail		Rechnung 2010		Voranschlag 2010		Rechnung 2009	
		Aufwand	Ertrag	Aufwand	Ertrag	Aufwand	Ertrag
020.305.47	Lernende - Krankentaggeld-Vers.	463		500		437	
020.305.51	Informatik - AHV/ALV	4'751		4'500		6'637	
020.305.52	Informatik - Pensionskasse	5'313		8'000		15'143	
020.305.55	Informatik - UVG	454		600		917	
020.305.57	Informatik - Krankentaggeld-Vers.	402		400		531	
020.305.61	SV/Stäbe ZD, Personal, Information - AHV/ALV	26'414		32'600		27'185	
020.305.62	SV/Stäbe ZD, Personal, Information - Pensionskasse	43'360		55'200		54'106	
020.305.63	SV/Stäbe ZD, Personal, Information - Pensionsk.-Risiko						
020.305.65	SV/Stäbe ZD, Personal, Information - UVG Helsana	3'255		4'500		3'396	
020.305.67	SV/Stäbe ZD, Personal, Information - Krankentaggeld	2'135		2'600		2'159	
020.305.99	Beitrag an FAK-BL: a.o. Ertrag aus 2007-2009	-74'469					
020.308.11	SV/ZD - Temporäre Arbeitskräfte	20'574					
020.308.21	FE -Temporäre Arbeitskräfte	17'351		32'000		18'850	
020.308.22	Registerharmonisierung -Temporäre Arbeitskräfte	49'063		18'000		54'027	
020.308.31	SB - Temporäre Arbeitskräfte			1'000			
020.309.01	Verwaltung - Ausflug, Weihnachtsessen, Prämien, Ges	31'541		26'500		33'131	
020.309.02	Lernende - Lehrlingsausbildung	13'226		11'440		14'840	
020.309.03	Informatik - Weiterbildung	3'393		5'000		2'441	
020.309.04	SR-Finanzkompetenz: Job-Ticket (2009)					11'310	
020.309.07	Verwaltung - EKAS-Richtlinien	1'013		5'700		31'798	
020.309.09	Verwaltung Kader - Weiterbildung	884		7'500		16'876	
020.309.11	SV/ZD - Übriger Personalaufwand/Weiterbildung	3'579		5'000		7'237	
020.309.12	Stab Recht & Sicherheit - Übriger Personalaufwand/We	1'925		10'000		5'491	
020.309.21	FE - Übriger Personalaufwand/Weiterbildung	21'586		9'000		9'052	
020.309.31	SB - Übriger Personalaufwand/Weiterbildung	23'039		15'000		23'541	
020.309.99	Verwaltung - Kürzung Teuerung						
020.31	Sachaufwand	933'836		773'500		799'728	
020.310.01	Verwaltung - Büromaterial, Drucksachen	14'791		15'000		16'366	
020.310.02	Verwaltung - Einkauf Fotokopierpapier	6'992		10'000		6'695	
020.310.03	Verwaltung - Multifunktionsgeräte: Kopien, Toner	35'159					
020.310.04	Verwaltung - Multifunktionsgeräte: Mietkosten	45'818					
020.310.11	ZD - Büromaterial, Drucksachen	2'742		27'000		30'814	
020.310.12	Liestal Aktuell - Druck	35'473		26'000		21'937	

Laufende Rechnung Funktional - Detail	Rechnung 2010		Voranschlag 2010		Rechnung 2009	
	Aufwand	Ertrag	Aufwand	Ertrag	Aufwand	Ertrag
020.310.13 Stab Recht & Sicherheit - Drucksachen	2'370		2'000		1'999	
020.310.14 Identitätskarten/Pässe	36'333		40'000		78'394	
020.310.21 FE - Büromaterial, Drucksachen	18'697		28'000		32'612	
020.310.31 SB - Büromaterial, Drucksachen	8'200		20'000		18'885	
020.310.32 SB - Kommunikation "Liestal baut"	8'821		5'000		9'456	
020.311.03 Informatik - Geräte Anschaffungen	54'925		35'000		3'020	
020.311.11 ZD - Mobilien, Maschinen			500			
020.311.12 Stab Recht & Sicherheit - Mobilien, Maschinen			1'000		538	
020.311.21 FE - Mobilien, Maschinen			500		5'625	
020.311.31 SB - Mobilien, Maschinen	400		500		176	
020.313.31 SB - Hausnummern, etc.	2'800		1'000		373	
020.315.01 Verwaltung - Übriger Unterhalt			1'000			
020.315.03 Informatik - Geräte - W&U	15'361		4'000		21'600	
020.315.11 ZD - Unterhalt						
020.315.12 Stab Recht & Sicherheit -Unterhalt						
020.315.21 FE -Unterhalt						
020.315.31 SB - Unterhalt						
020.317.01 Verwaltung - Spesen	302		1'000		591	
020.317.11 ZD - Spesen	329		500		124	
020.317.12 Stab Recht & Sicherheit -Spesen	76		2'000		870	
020.317.21 FE -Spesen	621		1'000		803	
020.317.31 SB - Spesen	3'219		4'000		3'845	
020.318.01 Verwaltung - Frankaturen	59'198		50'000		56'199	
020.318.02 Verwaltung - Versicherungen	58'882		41'000		40'121	
020.318.03 Informatik - Software - Dienstl.	293'974		214'000		170'767	
020.318.04 Verwaltung - Rechtskosten						
020.318.05 Verwaltung - Kommunikationsgebühren	32'127		35'500		31'138	
020.318.06 Verwaltung - Sicherheit (Psych.Dienstleist.)			2'000			
020.318.07 Internet	10'693		10'000		10'316	
020.318.10 LiMa - Das Magazin für Liestal und Umgebung					34'862	
020.318.11 ZD - Honorare			10'000			

Laufende Rechnung Funktional - Detail		Rechnung 2010		Voranschlag 2010		Rechnung 2009	
		Aufwand	Ertrag	Aufwand	Ertrag	Aufwand	Ertrag
020.318.12	Liestal Aktuell - Versand, Redaktionelle Betreuung	40'484		37'000		32'406	
020.318.14	Stab Recht & Sicherheit - Honorare	5'063		8'000		29'052	
020.318.21	FE - Honorare			2'600		806	
020.318.23	Betreibungskosten	15'396		18'000		22'679	
020.318.31	SB -Honorare	70'706		59'000		59'425	
020.318.34	SB - Rechtskosten	5'050		4'000		2'656	
020.319.01	Verwaltung - Verbandsbeiträge	34'782		29'700		27'541	
020.319.02	Einwohnerjubiläen	7'621		8'600		6'530	
020.319.03	Personalkommission - Beitrag	50		2'500		1'700	
020.319.04	Periodenfremde Aufwändungen						
020.319.05	Projekt Qualitäts-Management	5'429		5'000		5'580	
020.319.06	Projekte aus Integrationskommission	285		10'000		11'558	
020.319.11	ZD - Übriger Sachaufwand						
020.319.21	FE - Übriger Sachaufwand	550		600		660	
020.319.31	SBA -Übriger Sachaufwand	120		1'000		1'009	
020.33	Abschreibungen	44'876		45'000		81'594	
020.331.06	Abschreibung a/Informatik	44'876		45'000		81'594	
020.35	Entschädigungen an Gemeinwesen	185'820		200'000		42'300	
020.351.21	Steuerverwaltung BL: Gemeindesteuerbezug	185'820		200'000		42'300	
020.39	Interne Verrechnungen	5'000		5'000		5'000	
020.390.02	Verwaltung - Homepage (020/020)	5'000		5'000		5'000	
020.43	Entgelte		815'999		448'600		513'684
020.431.11	Gebühren/Bew/Konz - Einwohnerkontrolle		19'256		16'000		17'166
020.431.12	Gebühren/Bew/Konz - Bewilligungen SB		12'735		18'000		12'078
020.431.14	Identitätskarten/Pässe		55'322		60'000		111'295
020.431.21	Gebühren/Bew/Konz - Mahngebühren		8'988		6'000		6'442
020.431.31	Gebühren/Bew/Konz - Baupolizei		91'013		70'000		37'651
020.434.12	Gebühren/Bew/Konz - Adressauskünfte		5'876		5'000		5'726
020.434.31	Wohnungen VV - Abnahmen etc.		1'200		1'000		810

Laufende Rechnung Funktional - Detail	Rechnung 2010		Voranschlag 2010		Rechnung 2009	
	Aufwand	Ertrag	Aufwand	Ertrag	Aufwand	Ertrag
020.435.11	Gebühren/Bew/Konz - Fotokopien, Papier etc.	5		100		
020.435.31	Gebühren/Bew/Konz - Verkäufe Fassadenpläne etc.	255		1'000		937
020.436.01	Gebühren/Bew/Konz - Rückerst. Porti, Tel., etc. Verw.	478		500		532
020.436.02	BLPK: Gutschrift (§27,6 BLPK-Dekret)	10'509		11'000		10'844
020.436.09	SV/ZD/FI/Stäbe/SB - Lohnrückverg. aus Pers. vers					
020.436.19	SV/ZD - Lohnrückvergütung aus Personalversicherung	13'480				488
020.436.21	Gebühren/Bew/Konz - Rückerst. Betreuungsk. etc.	14'643		14'000		13'544
020.436.24	Gebühren/Bew/Konz - ST BL: Betriebskosten/Busse	552'253		230'000		256'874
020.436.29	FE - Lohnrückvergütung aus Personalversicherung	5'824				19'151
020.436.39	SB - Lohnrückvergütung aus Personalversicherung					
020.438.31	Verwaltung - KantSA: Investitionsvorhaben					
020.438.32	Verwaltung - Eigenleistungen Hochbau					
020.438.33	Verwaltung - Eigenleistungen Tiefbau					
020.439.01	Gebühren/Bew/Konz - Periodenfremde Erträge	2'100				
020.439.02	Informatik - Periodenfremde Erträge					
020.439.11	Liestal Aktuell - Erträge	22'063		16'000		20'146
020.439.99	Gebühren/Bew/Konz - MWST allg. Verwaltung					
020.45	Rückerstattungen	347'882		310'000		315'459
020.450.13	Beitrag Kanton - Registerharmonisierung					
020.451.13	Beitrag Kanton - Registerharmonisierung	11'072				
020.451.21	Veranlagung Staats-/Bundessteuern	254'533		220'000		231'319
020.452.21	Veranlagung/Einzug Kirchenst.	82'277		90'000		84'140
020.46	Beiträge für eigene Rechnung	21'935		21'000		21'546
020.461.11	Kanton - Katasterwesen	4'455		4'000		4'500
020.461.21	Kanton - Führung AHV-Zweigstelle	17'480		17'000		17'046
020.49	Interne Verrechnungen	632'850		632'000		632'600
020.490.04	Verwaltung - Schulzahnpflege (020/461)	19'000		19'000		19'000

Laufende Rechnung Funktional - Detail	Rechnung 2010		Voranschlag 2010		Rechnung 2009		
	Aufwand	Ertrag	Aufwand	Ertrag	Aufwand	Ertrag	
020.490.05	Verwaltung - Soz.Dienste (020/581)	25'000		25'000		25'000	
020.490.07	Verwaltung - Wasser (020/700)	122'000		122'000		122'000	
020.490.08	Verwaltung - Abwasser(020/710)	225'000		225'000		225'000	
020.490.09	Verwaltung - Abfall (020/720)	55'000		55'000		55'000	
020.490.10	Verwaltung - Bestattungswesen (020/740)	40'000		40'000		40'000	
020.490.13	Verwaltung - KantSA Burg (020/243)	60'000		60'000		60'000	
020.490.15	Verwaltung - KantSA Frenke (020/249)	60'000		60'000		60'000	
020.490.16	Verwaltung - Homepage (020/020)	5'000		5'000		5'000	
020.490.17	Verwaltung - SBB-Gmde-Tageskarten (020/690)	7'850		7'000		7'600	
020.491.01	Verwaltung - Wasser - GIS (020/700)		7'000		7'000	7'000	
020.491.02	Verwaltung - Abwasser - GIS (020/710)		7'000		7'000	7'000	
030	Leistungen für Pensionierte	258'751		360'000		371'096	
030.30	Personalaufwand	258'751		360'000		371'096	
030.305.02	Vorzeitige Pensionierung - PK	-27'308		70'000		70'000	
030.307.01	Rentenleistungen	286'059		290'000		301'096	
090	Rathaus allgemein	472'059	32'265	455'900	24'000	537'366	27'744
090.30	Personalaufwand	127'466		121'600		137'195	
090.301.01	Löhne Raumpfleger	103'648		99'500		112'826	
090.305.01	AHV/ALV Raumpfleger Rathaus	5'403		6'200		5'677	
090.305.02	Pensionskasse Raumpfl.Rathaus	2'914		2'900		4'421	
090.305.03	PK/Risikovers.Raumpfl.Rathaus	601		600		628	
090.305.05	UVG La Suisse Raumpfl.Rathaus	763		900		800	
090.305.07	Krankentaggeld Raumpfl.Rathaus	480		500		502	
090.309.08	Getränkeautomat Rathaus	13'657		11'000		12'341	
090.31	Sachaufwand	145'757		135'300		186'746	
090.311.01	Mobilien Rathaus allgemein	19'801		20'000		28'967	

Laufende Rechnung Funktional - Detail	Rechnung 2010		Voranschlag 2010		Rechnung 2009	
	Aufwand	Ertrag	Aufwand	Ertrag	Aufwand	Ertrag
090.311.02 Mobilien Office	196		1'000		3'208	
090.312.01 Energie Rathaus allgemein	41'892		42'000		47'277	
090.312.10 Rathaus Cliquenkeller - Energie Cliquenkeller g+t	449		500		449	
090.313.01 Verbrauchsmat.Raumpfl. Rathaus	14'633		6'000		13'657	
090.314.01 Unterhalt Rathaus allgemein	64'738		60'000		88'271	
090.314.10 Rathaus Cliquenkeller - Unterh. Cliquenkeller g+t	552		500		552	
090.315.01 Rathaus - Unterhalt Büro-Mobiliar	35		2'500		856	
090.318.01 Gebäudevers. etc. Rathaus	2'971		2'800		2'971	
090.318.10 Rathaus Cliquenkeller - Dienstleistungen g+t	490				537	
090.33 Abschreibungen	193'836		194'000		208'425	
090.331.03 Ord. Abschreibung auf Rathaus	193'836		194'000		208'425	
090.39 Interne Verrechnungen	5'000		5'000		5'000	
090.390.02 Rathaus - Betriebe (090/620)	5'000		5'000		5'000	
090.42 Vermögenserträge		18'747		16'000		18'822
090.427.01 Rathaus Stadtsaal - Ertrag		7'347		5'000		6'947
090.427.10 Rathaus Cliquenkeller - Ertrag Cliquenkeller g+t		11'400		11'000		11'875
090.43 Entgelte		13'518		8'000		8'922
090.436.01 Schadenvergütungen etc.		324				
090.436.02 Lohnrückverg. aus Personalvers						1'779
090.436.08 Ertrag Getränkeautomat Rathaus		13'194		8'000		7'143

Laufende Rechnung Funktional - Detail		Rechnung 2010		Voranschlag 2010		Rechnung 2009	
		Aufwand	Ertrag	Aufwand	Ertrag	Aufwand	Ertrag
1	ÖFFENTLICHE SICHERHEIT	2'376'167	1'494'495	2'597'800	1'279'400	2'604'376	1'521'178
100	Grundbuch, Mass und Gewicht	22'430	394	16'000	1'000	18'699	236
100.31	Sachaufwand	22'430		16'000		18'699	
100.318.01	Grundbuch, Kataster, Vermessungswesen	4'205		8'000		7'825	
100.318.05	Amtliche Vermessung	18'225		8'000		10'874	
100.46	Beiträge		394		1'000		236
100.461.05	Kanton/Beitr. amtl. Vermessung		394		1'000		236
101	Übrige Rechtspflege	459'947	62'852	513'500	43'000	479'998	58'551
101.30	Personalaufwand	413'299		472'500		443'880	
101.301.01	Vormundschaft - Löhne	343'159		397'500		366'056	
101.301.21	Vormundschaft - Entschädigungen	10'600		8'000		2'335	
101.305.01	Vormundschaft - Sozialversicherung	20'501		22'300		21'214	
101.305.02	Vormundschaft - Pensionskasse BL	33'967		39'800		48'557	
101.305.05	Vormundschaft - Unfallversicherung	2'833		3'100		2'925	
101.305.07	Vormundschaft - Krankentaggeldversicherung	1'639		1'800		1'692	
101.309.01	Vormundschaft - übrig. Personalaufwand	600				1'100	
101.31	Sachaufwand	17'458		16'000		9'930	
101.310.21	Vormundschaft -Büromaterial, Drucksachen	307		3'000		2'497	
101.311.21	Vormundschaft - Mobilien			2'000			
101.317.21	Vormundschaft - Spesenentsch.	1'821		3'000		2'122	
101.318.21	Vormundschaft - Dolmetscher, Rechtskosten, Versiche	7'245		5'000		3'538	
101.318.22	Vormundschaft - Mandatsentschädigungen	8'084		3'000		1'773	
101.35	Entschädigungen an Gemeinwesen	29'190		25'000		26'188	

Laufende Rechnung Funktional - Detail		Rechnung 2010		Voranschlag 2010		Rechnung 2009	
		Aufwand	Ertrag	Aufwand	Ertrag	Aufwand	Ertrag
101.351.21	Vormundschaft - Entschädigung Amtsvormundschaft.	29'190		25'000		26'188	
101.41	Regalien und Konzessionen		11'778		7'000		11'874
101.410.01	Gebühren/Bew/Konz - Plakate		11'778		7'000		11'874
101.43	Entgelte		51'074		36'000		46'677
101.431.02	Gebühren/Bew/Konz - Gelegenheitswirtepatente + Frei		9'780		11'000		10'450
101.431.21	Vormundschaft - Prüfungsgebühren		29'120		15'000		32'328
101.436.21	Vormundschaft - Interne Mandatsträger - Rückerstattung		12'174		10'000		3'899
113	Stadtpolizei	566'396	404'058	584'600	404'000	630'609	435'891
113.30	Personalaufwand	523'407		538'500		513'886	
113.301.01	Stadtpolizei - Löhne	444'749		455'700		423'735	
113.305.01	Stadtpolizei - AHV/ALV	26'989		28'500		25'399	
113.305.02	Stadtpolizei - Pensionskasse	40'030		42'100		44'865	
113.305.05	Stadtpolizei - UVG La Suisse	3'678		3'900		3'458	
113.305.07	Stadtpolizei - Krankentaggeld-Vers.	2'128		2'300		2'001	
113.306.01	Stadtpolizei - Pers. Ausrüstung	4'468		4'000		9'934	
113.309.01	Stadtpolizei - Aus- und Weiterbildung	1'365		2'000		4'495	
113.31	Sachaufwand	42'989		46'100		116'723	
113.310.01	Stadtpolizei - Büromat., Drucksachen	1'193		6'500		3'294	
113.311.01	Stadtpolizei - Mobilien	7'193		7'000		77'149	
113.313.01	Stadtpolizei - Verbrauchsmaterialien	4'800		3'500		2'885	
113.315.01	Stadtpolizei - Übriger Unterhalt	2'619		6'000		7'797	

Laufende Rechnung Funktional - Detail		Rechnung 2010		Voranschlag 2010		Rechnung 2009	
		Aufwand	Ertrag	Aufwand	Ertrag	Aufwand	Ertrag
113.316.01	Stadtpolizei - Miete Einstellhallenplatz	1'960					
113.317.01	Stadtpolizei - Spesenentschädig.	540		1'500		892	
113.318.01	Stadtpolizei - Telefongebühren, Versicherungen	23'748		20'600		22'876	
113.318.02	Informatik - Software Stapo						
113.319.01	Stadtpolizei - Übriger Sachaufwand	935		1'000		1'829	
113.35	Entschädigung an Gemeinwesen						
113.351.01	Polizei BL: Stadtpolizei Liestal						
113.43	Entgelte		254'058		250'000		285'891
113.434.01	Stadtpolizei - Dienstleistungen		10'267				12'110
113.437.01	Verkehrsbussen		243'471		250'000		273'451
113.437.02	Bussen Stadtpolizei - Ruhestörung		320				330
113.49	Interne Verrechnungen		150'000		154'000		150'000
113.490.01	Stadtpolizei - Parkplätze - Kontrolle Nachtparking (113/		20'000		20'000		20'000
113.490.02	Stadtpolizei - Parkplätze - Kontrolle Ruhender Verkehr		110'000		110'000		110'000
113.490.03	Stadtpolizei - Hundewesen (113/785)		10'000		10'000		10'000
113.490.04	Stadtpolizei - Marktwesen (113/841)		10'000		10'000		10'000
113.490.05	Stadtpolizei - Fahrende (113/359)				4'000		
140	Feuerwehr	984'795	904'333	1'102'000	720'200	993'783	811'206
140.30	Personalaufwand	546'912		615'100		477'679	
140.300.01	Kommissionen - Feuerwehrkommission	4'524		9'300		8'110	
140.301.01	FW - Gerätewart Feuerwehr/Zivilsch.	85'942		90'500		98'645	
140.301.02	FW - Feste Entschädigung	27'450		28'700		19'000	
140.301.03	FW - Sold Uebungen/Kurse	128'530		190'000		116'867	
140.301.04	FW - Sold Einsätze	80'125		100'300		76'052	
140.301.05	FW - Sonntagspikett	81'500		60'000		35'250	

Laufende Rechnung Funktional - Detail		Rechnung 2010		Voranschlag 2010		Rechnung 2009	
		Aufwand	Ertrag	Aufwand	Ertrag	Aufwand	Ertrag
140.301.06	FW - Sonderzahlungen	26'991		36'800		23'609	
140.301.08	FW - Feuerschau					276	
140.301.09	Lohn Raumpflege FW-Magazin	9'071		9'000		9'028	
140.305.01	FW - AHV/ALV	7'529		8'600		7'736	
140.305.02	FW - Pensionskasse	7'597		7'600		8'914	
140.305.03	FW - Pensionskasse Risiko	129		100		128	
140.305.04	FW - UVG	3'261		3'400		3'469	
140.305.05	FW - UVG	15		100		15	
140.305.07	FW - Krankentaggeld-Vers.	481		500		515	
140.306.01	Uniformen/pers. Ausrüstung FW	62'120		47'300		47'292	
140.309.01	FW - Aus- und Weiterbildung	17'253		16'000		16'693	
140.309.02	FW - übr. Personalaufwand	4'395		6'900		6'080	
140.31	Sachaufwand	313'717		375'900		374'499	
140.310.01	Büromat., Drucksachen allg. FW	1'742		3'200		4'763	
140.310.02	Büromat., Drucksachen Ausb. FW	2'842		2'500		1'433	
140.311.01	Geräte und Ausr. Einsatzm. FW	51'984		52'000		80'784	
140.311.02	Geräte Administration	2'283		3'000		3'049	
140.311.03	Geräte und Ausr. Werkstatt FW	45'720		52'300		55'954	
140.312.01	Energie, Heizmat. FW-Magazin	14'723		19'200		22'526	
140.313.01	Verbrauchsmat. allg. FW	19'835		24'800		24'952	
140.313.02	Verbr.mat. Einsatzmittel FW	10'040		11'600		12'128	
140.314.01	Baulicher Unterhalt FW-Magazin	20'460		12'000		20'316	
140.315.01	Unterh. Mobilien allg. FW	10'637		58'700		15'305	
140.315.02	Unterhalt Fahrzeuge Feuerwehr	41'199		37'900		42'625	
140.315.03	Unterhalt Atemschutz	28'451		28'900		32'013	

Laufende Rechnung Funktional - Detail		Rechnung 2010		Voranschlag 2010		Rechnung 2009	
		Aufwand	Ertrag	Aufwand	Ertrag	Aufwand	Ertrag
140.317.01	Verpfl. Einsätze/Uebungen FW	16'149		15'200		17'954	
140.317.02	FW - Reisespesen etc.	105		500		1'646	
140.318.01	MFZ- und Sachvers. Feuerwehr	17'222		14'200		21'457	
140.318.02	Kommunikationsgeb. Feuerwehr	9'753		19'700		10'881	
140.319.01	Übriger Sachaufwand Feuerwehr	4'830		4'700		6'711	
140.319.02	Kommissionen - Feuerwehrkommission Sachaufwand			500			
140.319.03	Jugendfeuerwehr	15'742		15'000			
140.32	Passivzinsen	23'173		10'000		11'306	
140.329.01	Feuerwehr - Vergütungszinsen FW-Pflichters	23'173		10'000		11'306	
140.33	Abschreibungen	100'993		101'000		130'299	
140.331.03	Liegenschaften Feuerwehr	21'007		21'000		22'588	
140.331.06	Fahrzeuge Feuerwehr	79'986		80'000		107'711	
140.43	Entgelte		730'988		591'500		650'664
140.430.01	Feuerwehr - Feuerwehrpflicht-Ersatzabgabe		547'604		500'000		520'681
140.434.01	Feuerwehr - Dienstleistungen (Hoheitlich)		61'914		15'000		49'200
140.434.02	Feuerwehr - Dienstleistungen		74'666		70'000		49'419
140.435.01	Feuerwehr - Verkäufe		11'136		6'500		19'763
140.435.02	Feuerwehr - Verkauf von Fahrzeugen		27'500				10'000
140.436.01	Feuerwehr - Rückerstattungen		8'169				400
140.437.01	Feuerwehr - Bussen						1'200
140.45	Rückerstattungen		38'237		5'000		37'119
140.451.01	Feuerwehr - BGV: Rückerstattung für Fzg-Wartung & U		32'164				20'291
140.452.01	Feuerwehr - Nachbarhilfe etc.		6'073		5'000		16'828

Laufende Rechnung Funktional - Detail		Rechnung 2010		Voranschlag 2010		Rechnung 2009	
		Aufwand	Ertrag	Aufwand	Ertrag	Aufwand	Ertrag
140.46	Beiträge		106'158		106'200		123'423
140.460.01	Feuerwehr - Beitrag Schadenwehr Autobahn						
140.461.01	Feuerwehr - Beiträge BGV Stützpunkt-Grundbeitrag		46'960		47'000		48'260
140.461.02	Feuerwehr - Beiträge BGV allg.		59'198		59'200		75'163
140.49	Interne Verrechnungen		28'950		17'500		
140.490.02	Feuerwehr - Fasnacht/Chienbäse (140/300)		16'250		10'000		
140.491.01	Feuerwehr - Fasnacht/Chienbäse (140/300)		12'700		7'500		
150	Militär		480				
150.31	Sachaufwand						
150.318.01	Aufwand für Einquartierungen						
150.43	Entgelte		480				
150.434.01	Vergütung für Einquartierungen		480				
151	Schiesswesen	97'089	26'609	98'900	28'000	98'925	28'089
151.31	Sachaufwand	16'519		18'400		18'355	
151.314.01	Baul. Unterh. Schiessanlage						
151.316.01	Baurechtszins Bürgergemeinde	16'519		18'400		18'355	
151.318.02	Dienstl. Schiessanl. aufteilen						
151.36	Eigene Beiträge	80'570		80'500		80'570	
151.365.02	Betriebsbeitrag an SGL	80'570		80'500		80'570	
151.42	Vermögenserträge		8'070		8'000		8'070
151.427.01	Liegensch.ertrag Schiessanlage		8'070		8'000		8'070
151.46	Beiträge		18'539		20'000		20'019

Laufende Rechnung Funktional - Detail		Rechnung 2010		Voranschlag 2010		Rechnung 2009	
		Aufwand	Ertrag	Aufwand	Ertrag	Aufwand	Ertrag
151.462.01	Frenkendorf für Schiessanlage		18'539		20'000		20'019
160	Zivilschutz	206'202	77'700	232'400	83'200	304'127	140'460
160.30	Personalaufwand	67'989		81'700		58'562	
160.301.01	Zivilschutz - Leiter Zivilschutzstelle	21'092		21'000		20'568	
160.301.02	Zivilschutz - Anlagewart	12'628		13'900		13'382	
160.301.03	Zivilschutz - Entschädigungen	15'468		15'000		11'868	
160.305.01	Zivilschutz - AHV/ALV	3'015		3'400		2'736	
160.305.02	Zivilschutz - Pensionskasse	1'798		2'800		3'557	
160.305.04	Zivilschutz - UVG SUVA	341				362	
160.305.05	Zivilschutz - UVG Helsana	182		300		178	
160.305.07	Zivilschutz - Krankentaggeld-Versich.	151		100		152	
160.306.01	Zivilschutz - Uniformen/pers. Ausrüstung	11'249		25'000		5'760	
160.309.01	Zivilschutz - Übr. Personalaufw.	2'066		200			
160.31	Sachaufwand	70'713		100'700		224'966	
160.310.01	Zivilschutz - Büromat., Drucksachen	375		700		392	
160.311.01	Zivilschutzstelle/Geräte + Ausrüstung	3'980		3'000		6'226	
160.311.02	Fonds - ZV/GFS - Orts-KP: Übermittlungsstation					4'833	
160.311.03	Zivilschutz - Geräte/Ausrüstung - Finanzierung mit Erse			20'000			
160.312.01	KP Frenke, SR Bündten/Energie	5'918		4'000		5'846	
160.312.02	Reg. SanHi Frenke/Energie	2'216		3'000		6'015	
160.312.03	Reg. SanHi Fraumatt/Energie						
160.313.01	Zivilschutzstelle/Verbr.mat.	852		200		56	
160.313.02	Hochbau/Verbr.mat. ZS-Bauten			100			
160.314.01	KP Frenke, SR Bündten/Baul.Unt	178		1'000		27'717	
160.314.02	Reg. SanHi Frenke/Baul.Unterh.	229		2'000		6'253	

Laufende Rechnung Funktional - Detail		Rechnung 2010		Voranschlag 2010		Rechnung 2009	
		Aufwand	Ertrag	Aufwand	Ertrag	Aufwand	Ertrag
160.314.03	Reg. SanHi Fraumatt/Baul.Unter	11'711		2'000		9'554	
160.314.04	Zivilschutz - Baulicher Unterhalt - Finanzierung mit Erse					106'660	
160.315.01	Übr. Unterh. Geräte, Ausr. ZS	274		18'000		11'777	
160.317.01	Zivilschutz - Spesen	191		500		830	
160.317.02	Zivilschutz - Ausbildung Stadt	24'549		23'000		19'036	
160.318.01	Zivilschutz - Dienstleistungen Honorare	8'964		7'000		9'125	
160.318.02	Zivilschutz - Sachvers., Telefon etc.	11'176		16'000		10'547	
160.318.03	Sicherheit - Kommunikationsgebühren (Stapo, FW, ZS,						
160.319.01	Zivilschutz - Repräs.ausl., Verb.beitr.	100		200		100	
160.38	Einlagen in Sonderfinanzierungen	67'500		50'000		20'600	
160.381.01	Fonds - ZV/GFS - Einlage in SF Schutzraumbauten	67'500		50'000		20'600	
160.43	Entgelte		67'500		50'000		20'600
160.430.01	Fonds - ZV/GFS - Ersatzbeitr. Schutzraumbauten		67'500		50'000		20'600
160.434.01	Zivilschutz - Benützungsgebühren						
160.46	Beiträge mit Zweckbindung		10'200		13'200		13'200
160.460.01	Zivilschutz - Bundesbeiträge						
160.461.01	Zivilschutz - Kantonsbeitr.						
160.461.02	Zivilschutz - Kantonsbeitrag W&U		10'200		13'200		13'200
160.48	Entnahmen aus Sonderfinanzier.				20'000		106'660
160.481.01	Fonds - ZV/GFS - Entnahme aus SF Schutzraumbaute				20'000		106'660
161	Übrige zivile Sicherheit (Gemeindeführungsstab)	39'307	18'069	50'400		78'235	46'745
161.30	Personalaufwand	9'297		9'100		40'558	

Laufende Rechnung Funktional - Detail		Rechnung 2010		Voranschlag 2010		Rechnung 2009	
		Aufwand	Ertrag	Aufwand	Ertrag	Aufwand	Ertrag
161.301.01	GFS - Entschädigung	8'690		7'500		9'180	
161.301.02	GFS - Entschädigung - Pandemie: Impfaktion					30'685	
161.305.01	GFS - Sozialversicherungsbeitr.	607		600		523	
161.305.02	GFS - Soz.vers.beiträge - Pandemie: Impfaktion						
161.306.01	GFS - Dienstkleider					170	
161.309.01	GFS - Aus- und Weiterbildung			1'000			
161.31	Sachaufwand	30'011		41'300		37'676	
161.311.01	GFS - Geräte und Ausrüstung	13'698		15'000		8'614	
161.313.01	GFS - Verbrauchsmaterial					3'434	
161.315.01	GFS - Unterhalt Ausrüstung	7		5'000		3'359	
161.316.01	GFS - Miete für KP in KKS	3'000		2'500		3'000	
161.317.01	GFS - Spesenentschädigungen	34		300		420	
161.318.01	GFS - Sachvers., Telefon, Internet etc.	2'340		14'000		1'779	
161.319.01	GFS - Übriger Sachaufwand	309		500			
161.319.02	GFS - Pandemie: Impfaktion					6'303	
161.319.12	GFS - Felssturz ob Arisdörferstr. 29	10'623		4'000		10'768	
161.43	Entgelte		4'001				6'172
161.436.12	GFS - Rückerst. v. Priv. Felsst.		4'001				6'172
161.45	Rückerstattung von Gemeinwesen		14'068				40'573
161.451.01	GFS - Rückerstattung Kanton - Pandemie: Impfaktion						40'573
161.451.02	GFS - Beitrag Kanton - Hangsicherung Arisdörferstrass		14'068				

Laufende Rechnung Funktional - Detail		Rechnung 2010		Voranschlag 2010		Rechnung 2009	
		Aufwand	Ertrag	Aufwand	Ertrag	Aufwand	Ertrag
2	BILDUNG	18'406'355	5'458'937	17'257'500	4'434'040	18'900'654	5'228'244
200	Kindergarten	1'964'545	174	2'052'750		1'981'517	71'432
200.30	Personalaufwand	1'877'678		1'965'200		1'921'677	
200.300.01	Kommissionen - Vorschulheilpädagogische- Kindergarten						
200.302.10	Löhne Kindergarten	1'586'700		1'642'000		1'521'405	
200.302.11	Schulleitung - Löhne Kindergarten-Leitung					97'502	
200.302.12	Nebenämterzulagen KG: Schulvergütungspool						
200.305.01	AHV//ALV Kindergärten						
200.305.10	Soz. Vers. Beiträge KG - ohne Kr-Taggeldvers.	273'589		297'000		280'831	
200.305.17	Krankentaggeldvers. KG	10'962		11'000		10'057	
200.309.01	Übr. Personalaufw. Kindergärten	16		3'000			
200.309.02	Übr. Sachaufwand KG-Leitung	6'412		12'200		11'881	
200.31	Sachaufwand	79'167		87'550		59'840	
200.310.01	Schul- + Anschauungsmaterialien Kindergärten	33'888		38'600		26'817	
200.310.02	Büromaterial KG-Leitung	1'627		1'200		1'192	
200.310.03	Anschauungsmat. Kindergärten						
200.311.02	Mobilien KG-Leitung			1'200		1'270	
200.311.11	Mobilien KG Arisdörferstr. 56	28'396		30'000		16'508	
200.311.12	Mobilien KG Fraumatt, Kesselweg 34						
200.311.13	Mobilien KG Frenke						
200.311.14	Mobilien KG Gräubern, Ramlinsburgerstr. 2						
200.311.15	Mobilien KG Oristal, Nuglarweg 23						
200.311.16	Mobilien KG Radacker, Lärchenstr. 10-14						
200.311.17	Mobilien KG Rosen, Uferweg 1						
200.311.18	Mobilien KG Schwieri, Nuglarweg 2						
200.311.19	Mobilien KG Weiermatt, Weiermattstr. 8						
200.311.20	Mobilien KG Mühlematt						
200.311.21	Mobilien Klein-KG Frenke						

Laufende Rechnung Funktional - Detail	Rechnung 2010		Voranschlag 2010		Rechnung 2009	
	Aufwand	Ertrag	Aufwand	Ertrag	Aufwand	Ertrag
200.311.22 Mobilien KG Rotacker						
200.315.01 Unterhalt Anschauungs- + Turnmaterial KG	146		500			
200.315.11 übrig. Unterhalt KG			500		50	
200.316.01 Pflanzgarten KG Weiermatt			50			
200.317.01 Spesenentsch. Kindergärten	124		1'100			
200.318.01 Telefongeb. etc. Kindergärten	6'126		6'400		4'935	
200.318.02 Benützung Hallenbad	3'361		2'500		2'569	
200.318.03 KG - Schulpool Prävention	5'500		5'500		6'500	
200.319.10 Projekt Standardsprache im KG						
200.35 Entschädigungen an Gemeinwesen	7'700					
200.352.01 Schulgelder an Nachbargem.	7'700					
200.43 Entgelte		45				100
200.436.01 Div. Rückerstattungen		45				100
200.45 Rückerstattung von Gemeinwesen						
200.452.01 Schulgelder von Gemeinden						
200.46 Beiträge für eigene Rechnung		129				71'332
200.461.01 Kanton - gebundener FA - KG						56'992
200.461.02 FKD BL: Projekt Deutsch-Standard						
200.461.03 FKD BL: Taggelder Kindergarten Mutterschaft, EO etc.		129				14'340
210 Primarschule	6'656'107	13'637	6'647'100		6'507'361	260'217
210.30 Personalaufwand	6'153'822		6'090'500		5'967'384	
210.300.01 Kommissionen - Schulrat	14'828		19'000		13'521	
210.301.01 Schulleitung - Schulsekr./Sekr. Schulpflege	86'512		86'500		86'111	

Laufende Rechnung Funktional - Detail		Rechnung 2010		Voranschlag 2010		Rechnung 2009	
		Aufwand	Ertrag	Aufwand	Ertrag	Aufwand	Ertrag
210.301.02	Schulleitung - Bereichsleitung	60'284		60'000		60'284	
210.301.03	Schulleitung - Dolmetscherdienste	595				180	
210.302.01	Schulleitung/Schulhausvorstände	304'541		280'000		202'239	
210.302.02	Nebenämterzul. Lehrk. Primar: Schulvergütungspool						
210.302.10	Löhne Lehrkräfte Primarschule	4'685'266		4'650'000		4'660'413	
210.302.91	Bildung - Personalaufwand: Unvorhergesehenes						
210.305.01	Schulleitung - AHV/ALV	6'342		6'600		6'229	
210.305.02	Schulleitung - Pensionskasse	8'769		8'800		10'103	
210.305.05	Schulleitung - UVG	748		700		744	
210.305.07	Schulleitung - Krankentaggeld-Vers.	432		400		430	
210.305.10	Sozialvers.beitr. Primarschule	903'798		898'000		852'244	
210.305.17	Krankentaggeld-Vers. Lehrer	31'424		32'000		29'977	
210.309.01	Schulleitung - Übr. Pers.aufw.	2'373		1'500		336	
210.309.02	Übr. Pers.aufw. Primarschule	47'912		47'000		44'573	
210.31	Sachaufwand	429'162		451'000		476'601	
210.310.01	Büromat., Drucks. Schulsekr.	10'687		19'000		22'609	
210.310.02	Schul-/Lehrerbiblioth.,Videoth	28'615		25'800		19'875	
210.310.03	Turnmaterial	8'447		7'800		5'633	
210.310.21	Schulmaterialien Primarschule	115'796		112'300		118'830	
210.310.22	Schul- + Anschauungsmaterialien Handarbeit	25'158		22'800		24'443	
210.310.23	Anschauungsmat. Primarschule	8'116		15'800		5'306	
210.310.24	Anschauungsmat. Handarbeit						
210.310.25	Grundkursmaterial	2'700		6'300		9'596	
210.311.01	Mobilien Verwaltung			1'500		906	
210.311.03	Bildung - Informatik - Anschaffung	5'244		2'400		43'635	
210.311.11	MMF SA Rotacker	9'000		9'000		7'299	
210.311.12	MMF SA Gestadeck					19'212	
210.311.13	MMF SA Mühlematt					65	
210.311.14	MMF SA Fraumatt	79'318		80'000		72'102	
210.311.15	MMF SA Frenke	30'415		30'000		11'750	

Laufende Rechnung Funktional - Detail		Rechnung 2010		Voranschlag 2010		Rechnung 2009	
		Aufwand	Ertrag	Aufwand	Ertrag	Aufwand	Ertrag
210.313.01	Verbr. mat. Schulapotheke	1'238		1'800		1'723	
210.313.21	Verbr. mat. Freizeitk. Primar			1'000		1'000	
210.315.01	Übriger Unterhalt Verwaltung	1'249					
210.315.02	Übriger Unterhalt Turnmaterial			1'200		1'078	
210.315.03	Unterhalt Klavier, Handarbeit, Grundkurse	1'918		7'000		4'046	
210.315.04	Bildung - Informatik - W&U	973		6'000		5'898	
210.315.11	MMF SA Rotacker			500			
210.315.12	MMF SA Gestadeck			1'000			
210.315.13	MMF SA Mühlematt						
210.315.14	MMF SA Fraumatt	3'667		3'000		3'457	
210.315.15	MMF SA Frenke						
210.315.21	Übr. Unterh. Primarschule						
210.315.22	Übr. Unterh. Primar Handarbeit						
210.315.23	Unterhalt Grundkursmaterial						
210.317.01	Spesenentsch. Behörden Verw.	1'932		2'000		1'362	
210.317.21	Lager Primarschule	7'920		8'800		8'061	
210.318.01	Sachvers., Telefongeb. SA	31'569		35'000		29'979	
210.318.02	Benützung Hallenbad Primar	48'597		35'000		43'176	
210.318.03	Dolmetscherentschädigungen etc	424		1'200		931	
210.318.04	Primar - Schulpool Prävention	3'720		11'800		11'800	
210.319.01	Übriger Sachaufw. Schulpflege	2'456		3'000		2'829	
210.35	Entschädigungen an Gemeinwesen	51'474		51'500		35'675	
210.352.01	Schulgelder an Nachbargem.	51'474		51'500		35'675	
210.36	Eigene Beiträge	21'650		54'100		27'700	
210.364.01	Beiträge an Privatschulen	21'650		54'100		27'700	
210.43	Entgelte						48
210.436.01	Telefongeb., Schadenverg. etc.						148

Laufende Rechnung Funktional - Detail		Rechnung 2010		Voranschlag 2010		Rechnung 2009	
		Aufwand	Ertrag	Aufwand	Ertrag	Aufwand	Ertrag
210.437.01	Bussen: Unentschuldigtes Fernbleiben vom Unterricht						-100
210.45	Rückerstattungen		13'637				75'249
210.451.01	FKD BL: Taggelder Primarschule - Mutterschaft, EO, U		5'157				60'143
210.452.01	Schulg. v. Nachbargem. Primar		8'480				15'106
210.46	Beiträge für Eigene Rechnung						184'921
210.461.01	Kanton - gebundener FA - allg. Schulwesen						10'820
210.461.21	Kanton - gebundener FA - Primarschule						174'101
212	Kleinkl. Primar- u. Realschule	1'001'343	241'713	977'200	165'000	1'067'643	239'999
212.30	Personalaufwand	984'955		958'000		1'051'070	
212.302.01	Nebenämterzul. Lehrkräfte: Schulprojekte						
212.302.10	Löhne Lehrkräfte Kleinklassen	825'151		794'000		870'960	
212.305.10	Sozialvers.beitr. Kleinklassen	154'377		159'000		174'537	
212.305.17	Krankentaggeld-Versich. SO	5'427		5'000		5'573	
212.309.01	KK - Übriger Sachaufwand						
212.31	Sachaufwand	16'388		19'200		16'573	
212.310.01	Schulmat. Kleinklassen	12'257		14'400		11'780	
212.310.02	Schulmat. Kleinklassen Handarb	1'503		1'200		1'325	
212.311.01	Möbilien Kleinklassen						
212.315.01	Übr. Unterhalt Kleinklassen	528		500		353	
212.317.01	Spesenentsch. Kleinklassen			1'000		500	
212.318.01	Schulpool Prävention	2'100		2'100		2'616	
212.45	Rückerstattungem						

Laufende Rechnung Funktional - Detail		Rechnung 2010		Voranschlag 2010		Rechnung 2009	
		Aufwand	Ertrag	Aufwand	Ertrag	Aufwand	Ertrag
212.451.01	FKD BL: Taggelder Kleinklassen - Mutterschaft, EO, Ur						
212.46	Beiträge für eigene Rechnung		241'713		165'000		239'999
212.461.01	Kanton - gebundener FA - Kleinklassen						72'999
212.462.01	Gemeinden für Kleinklassen		241'713		165'000		167'000
230	Sekundarschule	117'224	117'224	104'000	104'000	108'605	108'605
230.31	Sachaufwand	117'224		104'000		108'605	
230.311.01	SA Burg: Mobiliar	11'553		13'000		13'593	
230.311.02	SA Frenke: Mobiliar	15'120		16'000		17'571	
230.311.03	SA Rotacker: Mobiliar	18'798		19'500		20'304	
230.315.01	SA Burg: Unterhalt Mobiliar	7'378		4'000		3'870	
230.315.02	SA Frenke: Unterhalt Mobiliar	17'654		11'000		12'940	
230.315.03	SA Rotacker: Unterh. Mobiliar	5'584		5'500		5'762	
230.317.01	Lager Sekundar: Liestal/F'dorf						
230.318.01	Telefongeb. Sekundar						
230.318.03	Benützung Hallenbad Sekundar	41'138		35'000		34'565	
230.49	Interne Verrechnungen		117'224		104'000		108'605
230.491.01	KantSA - W&U (Mobilien, Lager, Schwimmbad) (247/230)		92'843		79'000		82'540
230.491.02	SA Rotacker - W&U (244/230)		24'381		25'000		26'065
240	Liegenschaften Kindergärten	422'987	70'477	398'550	54'940	410'650	63'264
240.30	Personalaufwand	78'176		76'300		77'910	
240.301.11	Löhne Raumpfl. KG Arisdörfer, Arisdörferstrasse 56	6'413		6'000		6'355	
240.301.12	Löhne Raumpfl. KG Fraumatt, Kesselweg 34	7'590		8'000		8'091	
240.301.13	Löhne Raumpfl. KG Frenke	8'222		8'000		8'765	
240.301.14	Löhne Raumpfl. KG Gräubern, Ramlinsburgerstrasse 2	9'158		8'000		8'581	
240.301.15	Löhne Raumpfl. KG Oristal, Nuglarweg 23			2'000			

Laufende Rechnung Funktional - Detail		Rechnung 2010		Voranschlag 2010		Rechnung 2009	
		Aufwand	Ertrag	Aufwand	Ertrag	Aufwand	Ertrag
240.301.16	Löhne Raumpfl. KG Radacker, Lärchenstrasse 10 - 14	12'880		12'000		12'782	
240.301.17	Löhne Raumpfl. KG Rosen Uferweg 1	5'039		4'500		4'836	
240.301.18	Löhne Raumpfl. KG Schwieri, Nuglarweg 2	10'138		10'000		9'876	
240.301.19	Löhne Raumpfl. KG Weiermatt, Weiermattstrasse 8	7'530		7'000		7'460	
240.301.22	Löhne Raumpfl. KG Rotacker	5'082		4'700		5'046	
240.305.01	AHV/ALV Raumpflege	4'480		4'400		4'468	
240.305.02	Pensionskasse Raumpflege						
240.305.03	Pensionsk./Risikovers.Raumpfl.	961		700		959	
240.305.05	UVG La Suisse Raumpflege	325		600		332	
240.305.07	Krankentaggeld Raumpflege	358		400		358	
240.31	Sachaufwand	206'609		184'250		184'028	
240.311.11	Mobilien (alle Kindergärten)						
240.312.10	Wohnungen VV - WEH Kindergärten g+t	418		6'000		6'717	
240.312.11	WEH KG Arisdörferstr. 56	764		1'000		764	
240.312.12	WEH KG Fraumatt, Kesselweg 34	2'988		4'000		4'981	
240.312.13	WEH KG Frenke	3'606		3'500		3'381	
240.312.14	WEH KG Gräubern - Ramlinsburgerstrasse 2	4'408		1'000		2'475	
240.312.15	WEH KG Oristal, Nuglarweg 23	3'239		2'500		3'945	
240.312.16	WEH KG Radacker - Lärchenstrasse 10 - 14	16'424		22'000		24'181	
240.312.17	WEH KG Rosen, Uferweg 1	6'909		5'000		6'468	
240.312.18	WEH KG Schwieri, Nuglarweg 2	5'233		4'500		5'117	
240.312.19	WEH KG Weiermatt - Weiermattstrasse 8	3'303		4'000		4'548	
240.312.20	WEH KG Mühlematt						
240.312.22	WEH KG Rotacker						
240.313.12	Verbrauchsmat.KG Fraumatt, Kesselweg 34						
240.313.14	Verbrauchsmat.KG Gräubern, Ramlinsburgerstrasse 2					128	
240.313.15	Verbrauchsmat.KG Oristal, Nuglarweg 23						
240.313.18	Verbrauchsmat.KG Schwieri, Nuglarweg 2	480				380	
240.313.19	Verbrauchsmat.KG Weiermatt, Weiermattstrasse 8	72				288	
240.314.10	Wohnungen VV - Unterhalt Wohnungen KG g+t	272		11'000		1'227	
240.314.11	Baul. Unterhalt KG, Arisdörferstrasse 56	527		1'500		3'960	

Laufende Rechnung Funktional - Detail		Rechnung 2010		Voranschlag 2010		Rechnung 2009	
		Aufwand	Ertrag	Aufwand	Ertrag	Aufwand	Ertrag
240.314.12	Baul. Unterhalt KG Fraumatt, Kesselweg 34	5'154		2'000		2'763	
240.314.13	Baul. Unterhalt KG Frenke	623		3'000		4'722	
240.314.14	Baul. Unterhalt KG Gräubern, Ramlinsburgerstrasse 2	93'802		56'500		56'005	
240.314.15	Baul. Unterhalt KG Oristal, Nuglarweg 23	2'658		1'500		115	
240.314.16	Baul. Unterhalt KG Radacker, Lärchenstrasse 10 - 14	18'945		15'000		13'495	
240.314.17	Baul. Unterhalt KG Rosen, Uferweg 1	1'800		1'500		1'200	
240.314.18	Baul. Unterhalt KG Schwieri, Nuglarweg 2	9'251		6'000		3'967	
240.314.19	Baul. Unterhalt KG Weiermatt, Weiermattstrasse 8	5'120		5'500		6'364	
240.314.20	Baul. Unterhalt KG Mühlematt	1'000		1'500		8'400	
240.314.22	Baul. Unterhalt KG Rotacker	9'423		15'000		11'659	
240.315.11	Unterhalt Mobilien KG, Arisdörferstrasse 56	288		5'000		72	
240.315.12	Unterhalt Mob. KG Fraumatt, Kesselweg 34						
240.315.13	Unterhalt Mob. KG Frenke						
240.315.14	Unterhalt Mobilien KG Gräubern, Ramlinsburgerstrasse						
240.315.15	Unterhalt Mobilien KG Oristal, Nuglarweg 23						
240.315.16	Unterhalt Mobilien KG Radacker, Lärchenstrasse 10-14					420	
240.315.17	Unterhalt Mobilien KG Rosen, Uferweg 1	630					
240.315.18	Unterhalt Mobilien KG Schwieri, Nuglarweg 2	374				48	
240.315.19	Unterhalt Mobilien KG Weiermatt, Weiermattstrasse 8						
240.318.10	Wohnungen VV - KG - Verwaltung g+t	7'012		4'000		4'454	
240.318.12	Dienstl. KG Fraumatt, Kesselweg 34	161		150		161	
240.318.14	Dienstl. KG Gräubern, Ramlinsburgerstr. 2	143		150		143	
240.318.15	Dienstl. KG Oristal, Nuglarweg 23	149		150		149	
240.318.16	Dienstl. KG Rotacker, Lärchenstr. 10-14	294		200		188	
240.318.17	Dienstl. KG Rosen, Uferweg 1	190		200		190	
240.318.18	Dienstl. KG Schwieri, Nuglarweg 2	619		600		619	
240.318.19	Dienstl. KG Weiermatt, Weiermattstr. 8	335		300		335	
240.33	Abschreibungen	73'202		73'000		78'712	
240.331.03	Liegenschaften Kindergärten	73'202		73'000		78'712	
240.39	Interne Verrechnungen	65'000		65'000		70'000	
240.390.01	Kindergartenliegenschaften - Betriebe (240/620)	65'000		65'000		70'000	

Laufende Rechnung Funktional - Detail		Rechnung 2010		Voranschlag 2010		Rechnung 2009	
		Aufwand	Ertrag	Aufwand	Ertrag	Aufwand	Ertrag
240.42	Vermögenserträge		47'532		47'700		47'532
240.427.01	Wohnungen VV - KG - Ertrag		2'400		2'700		2'400
240.427.10	Wohnungen VV - Ertrag		45'132		45'000		45'132
240.43	Entgelte		22'945		7'240		15'732
240.434.13	KG Frenke: Liegenschaftsertrag		6'558		6'240		6'478
240.434.16	KG allgemein: Liegenschaftsertrag		8'232		1'000		9'164
240.436.01	Schadenvergütungen etc.		8'156				89
240.436.99	Lohnrückverg. aus Personalver. - Raumpflege KG						
241	Rotack,Gestadeck,Mühlem,Fraum.	784'086	84'251	803'350	85'000	867'733	85'600
241.30	Personalaufwand	272'723		293'000		267'104	
241.301.13	Lernende - Lohn	32'013		39'000		14'144	
241.301.21	Monatsl. Raumpfl. SA Gestadeck	31'548		36'000		40'796	
241.301.22	Std.Löhne Raumpfl.SA Gestadeck	26'080		20'000		23'685	
241.301.31	Monatsl. Raumpfl. SA Mühlematt	40'277		40'000		40'686	
241.301.32	SL Raumpfl. SA Mühlematt						
241.301.41	Monatsl. Raumpfl. SA Fraumatt	79'753		89'000		79'398	
241.301.42	Std.Löhne Raumpfl. SA Fraumatt	28'033		30'000		31'321	
241.301.91	W & U - Personalaufwand: Unvorhergesehenes						
241.305.01	AHV/ALV Raumpflege	14'822		15'900		14'477	
241.305.02	Pensionskasse Raumpflege	11'960		12'000		15'020	
241.305.03	Pensionskasse/Risikovers. Raumpflege	741		600		564	
241.305.05	UVG La Suisse Raumpflege	2'154		2'200		2'061	
241.305.07	Krankentaggeld Raumpflege	1'211		1'300		1'160	
241.306.01	Dienstkleider Gemeindeschulen	566		1'000			
241.309.01	Übriger Personalaufw. Raumpfl.	3'566		6'000		3'793	
241.31	Sachaufwand	216'493		219'350		274'427	
241.311.12	MM SA Gestadeck			1'000		2'884	

Laufende Rechnung Funktional - Detail	Rechnung 2010		Voranschlag 2010		Rechnung 2009	
	Aufwand	Ertrag	Aufwand	Ertrag	Aufwand	Ertrag
241.311.13 MM SA Mühlematt			500		295	
241.311.14 MM SA Fraumatt	1'450		1'500		3'055	
241.312.10 Wohnungen VV - Energie, Heizmaterial			500			
241.312.12 WEH SA Gestadeck	20'344		27'000		36'810	
241.312.13 WEH SA Mühlematt	14'485		16'000		20'393	
241.312.14 WEH SA Fraumatt	40'962		40'000		64'468	
241.313.11 Verbrauchsmaterial Raumpflege						
241.313.12 Verbrauchsmat.SA Gestadeck	12'122				8'297	
241.313.13 Verbrauchsmat.SA Mühlematt	6'672				4'683	
241.313.14 Verbrauchsmat.SA Fraumatt	12'910		6'500		12'947	
241.314.10 Wohnungen VV - W&U - g+t	5'120		15'000		6'040	
241.314.12 Baul. Unterhalt SA Gestadeck	14'165		15'000		51'635	
241.314.13 Baul. Unterhalt SA Mühlematt	14'219		11'000		10'394	
241.314.14 Baul. Unterhalt SA Fraumatt	53'830		60'000		29'883	
241.315.11 MMF SA Rotacker			500			
241.315.12 MMF SA Gestadeck			500		170	
241.315.13 MMF SA Mühlematt			100			
241.315.14 MMF SA Fraumatt	97		100			
241.316.01 Sportzentrum Schauenburg Turnhallenbenützung	1'600		800			
241.317.01 Spesenentsch. Wartung	1'355		1'500		1'224	
241.318.01 Telefonpager Hauswarte						
241.318.02 Telefongebühren	708		1'000		693	
241.318.10 Wohnungen VV - Verwaltung g+t	5'088		6'000		4'820	
241.318.11 Dienstleistungen SA Rotacker	8'135		8'000		8'210	
241.318.12 Dienstleistungen SA Gestadeck	2'052		1'800		1'996	
241.318.13 Dienstleistungen SA Mühlematt	899		850		899	
241.318.14 Dienstleistungen SA Fraumatt	281		4'200		4'632	

Laufende Rechnung Funktional - Detail		Rechnung 2010		Voranschlag 2010		Rechnung 2009	
		Aufwand	Ertrag	Aufwand	Ertrag	Aufwand	Ertrag
241.33	Abschreibungen	224'870		221'000		276'202	
241.331.01	Unüberbaute Grundstücke VV			4'000		4'338	
241.331.03	Liegenschaften Gemeindeschule	224'870		217'000		232'828	
241.332.02	Vorfinanzierung - Schulanlagen - abschreiben						
241.332.03	Grundstücke unüberbaut VV					39'036	
241.39	Interne Verrechnungen	70'000		70'000		50'000	
241.390.02	Schulliegenschaften - Betriebe (241/620)	70'000		70'000		50'000	
241.42	Vermögenserträge		81'042		85'000		81'104
241.427.02	Lehrerparkplätze - Mieten		23'111		20'000		22'280
241.427.10	Wohnungen VV VV - SA - Mieten - g+t		57'932		65'000		58'824
241.43	Entgelte		3'209				4'496
241.434.14	Wohnungen VV - SA Fraumatt:Liegenschaftertrag		1'528				200
241.436.01	Wohnungen VV - Schadenvergütungen etc.		1'583				4'279
241.436.99	Wartung: Rückerst. Pers. Versicherungen etc.		98				17
241.45	Rückerstattungen						
241.451.01	Wärmebezug für Gymnasium						
241.48	Entnahmen aus Sonderfinanzierungen						
241.482.01	Vorfinanzierung - Schulanlagen - auflösen						
243	Liegensch. Sekundarschule Burg	622'092	622'092	609'600	609'600	639'213	639'213
243.30	Personalaufwand	199'803		217'100		209'998	
243.301.01	Monatslöhne Raumpfl. SA Burg	90'764		93'700		94'793	
243.301.02	Std. Löhne Raumpfl. SA Burg	88'308		100'000		92'717	
243.301.03	Lernende - Betriebspraktiker Burg						
243.305.01	AHV/ALV Raumpfleger SA Burg	10'745		12'100		10'765	
243.305.02	Pensionskasse Raumpfl. SA Burg	6'346		6'300		7'961	

Laufende Rechnung Funktional - Detail		Rechnung 2010		Voranschlag 2010		Rechnung 2009	
		Aufwand	Ertrag	Aufwand	Ertrag	Aufwand	Ertrag
243.305.03	Pensionskasse/Risikovers. Raumpflege SA Burg	1'031		1'000		1'101	
243.305.05	UVG La Suisse Raumpfl. SA Burg	1'331		1'700		1'265	
243.305.07	Krankentaggeld Raumpflege	864		1'000		863	
243.306.01	Dienstkleider SA Burg			300		165	
243.309.01	Übriger Personalaufwand Raumpflege Burg	414		1'000		370	
243.31	Sachaufwand	174'384		152'500		192'542	
243.311.01	SA Burg Raumpfl.Mobiliar,Masch.	1'769		2'000		4'473	
243.312.01	SA Burg:Wasser,Energie,Heizmat	104'303		80'000		110'262	
243.312.10	Wohnungen VV - WEH Sekundarschule g+t			300			
243.313.01	Verbrauchsmat. Raumpflege	14'540		12'000		20'038	
243.314.01	SA Burg: Baulicher Unterhalt	40'499		45'000		44'780	
243.314.10	Wohnungen VV - SA Burg - W&U - g+t			500			
243.315.01	SA Burg: übriger Unterhalt	328					
243.316.01	SA Burg: Miete an Kanton - ausserschulische Nutzung						
243.317.01	Spesenentschädigung Wartung			200			
243.318.01	Burg: Sachversicherungen etc.	11'097		11'000		11'041	
243.318.02	Burg: Telefongebühren	774		800		875	
243.318.10	Wohnungen VV - SA Burg - Verwaltung g+t	1'073		700		1'073	
243.33	Abschreibungen	172'905		165'000		161'673	
243.331.03	Schulanlage Burg	172'905		165'000		161'673	
243.38	Einlagen in Sonderfinanzierungen						
243.382.01	SA Burg Reinigung: Vorfinanzierung - Schulanlagen - t						

Laufende Rechnung Funktional - Detail		Rechnung 2010		Voranschlag 2010		Rechnung 2009	
		Aufwand	Ertrag	Aufwand	Ertrag	Aufwand	Ertrag
243.39	Interne Verrechnungen	75'000		75'000		75'000	
243.390.01	KantSA - Betriebe (243/620)	15'000		15'000		15'000	
243.390.02	Verwaltung - Kant. SA Burg (020/243)	60'000		60'000		60'000	
243.42	Vermögenserträge		17'520		18'000		17'520
243.427.10	Wohnungen VV - SABurg - Mieten - g+t		17'520		18'000		17'520
243.43	Entgelte		10'605		1'000		22'231
243.434.01	SA Burg: Liegenschaftsertrag		9'580		1'000		9'147
243.436.01	Rückerstattungen SA Burg		1'026				9'902
243.436.99	Wartung: Rückerstatt. Pers. Versicherungen etc.						3'183
243.45	Rückerstattung von Gemeinwesen						
243.451.01	Kanton: Reinigung SA Burg						
243.49	Interne Verrechnungen		593'967		590'600		599'462
243.491.01	KantSA - Burg - W&U (243/247)		421'062		425'600		437'789
243.491.02	KantSA - Burg - Amortisation (243/247)		172'905		165'000		161'673
244	Gemischte Schulanlage Rotacker	1'303'872	1'333'680	647'100	493'500	696'153	609'471
244.30	Personalaufwand	250'211		244'900		258'296	
244.301.01	ML Raumpflege SA Rotacker	98'967		93'700		104'240	
244.301.02	SL Raumpflege SA Rotacker	105'798		105'000		112'817	
244.301.03	Lernende - ML Betriebspraktiker	13'460		15'000		9'934	
244.305.01	AHV/ALV Raumpflege	12'891		13'400		12'269	
244.305.02	Pensionskasse Raumpflege	11'271		11'300		12'850	
244.305.03	PK-Risiko Raumpflege	481		600		466	
244.305.05	UVG-La Suisse Raumpflege	1'844		1'800		1'814	
244.305.07	Krankentaggeld Raumpflege	1'040		1'100		1'032	
244.306.01	Dienstkleider Raumpflege			500		520	

Laufende Rechnung Funktional - Detail	Rechnung 2010		Voranschlag 2010		Rechnung 2009	
	Aufwand	Ertrag	Aufwand	Ertrag	Aufwand	Ertrag
244.309.01 übriger Personalaufw. Raumpflege	4'460		2'500		2'354	
244.31 Sachaufwand	303'782		311'200		340'520	
244.311.21 Primärtrakt						
244.311.31 Sekundärtrakt	1'013				2'410	
244.311.41 Turnhallen					569	
244.312.10 Wohnungen VV - WEH Wohnungen VV g+t			300			
244.312.21 WEH Primärtrakt	45'088		50'000		48'288	
244.312.31 WEH Sekundärtrakt	47'228		60'000		52'001	
244.312.41 WEH Turnhallen	44'897		50'000		48'381	
244.313.01 Verbrauchsmaterial Schulanlage	20'079		20'000		29'945	
244.313.21 Verbrauchsmat.Primärtrakt						
244.313.31 Verbrauchsmat.Sekundärtrakt						
244.313.41 Verbrauchsmat.Turnhallen						
244.314.10 Wohnungen VV - Unterhalt Wohnungen VV g+t						
244.314.21 Baul. Unterhalt: Primärtrakt	20'447		17'500		26'630	
244.314.31 Baul. Unterhalt: Sekundärtrakt	51'278		50'000		55'231	
244.314.41 Baul. Unterhalt: Turnhallen	59'971		60'000		49'344	
244.314.51 Baul. Unterhalt: Heizung	9'666				23'136	
244.315.21 übriger Unterhalt: Primärtrakt	577		500		887	
244.315.31 übriger Unterhalt: Sekundärtrakt						
244.315.41 übriger Unterhalt: Turnhallen	28					
244.317.01 Spesenentschädigung Raumpflege	834		500		1'304	
244.318.02 Telefongebühren	304		800		320	
244.318.10 Wohnungen VV - Verwaltung g+t	1'251		1'000		1'251	
244.318.21 Dienstleistungen Primärtrakt	375		100		225	
244.318.31 Dienstleistungen Sekundärtrakt	749		500		599	
244.33 ordentliche Abschreibungen	66'282		66'000		71'271	

Laufende Rechnung Funktional - Detail	Rechnung 2010		Voranschlag 2010		Rechnung 2009	
	Aufwand	Ertrag	Aufwand	Ertrag	Aufwand	Ertrag
244.331.01 Abschreibung SA Rotacker	66'282		66'000		71'271	
244.36 Eigene Beiträge	659'216					
244.361.01 Niveau A: Rückerstattung an Kanton	659'216					
244.38 Einlagen in Sonderfinanzierungen						
244.382.01 SA Rotacker: Vorfinanzierung - Schulanlagen - bilden						
244.39 Interne Verrechnungen	24'381		25'000		26'065	
244.391.01 SA Rotacker - W&U (244/230)	24'381		25'000		26'065	
244.42 Vermögenserträge		41'204		21'500		41'204
244.427.10 Wohnungen VV - Mieten - g+t		41'204		21'500		41'204
244.43 Entgelte		36'498		12'000		22'148
244.434.21 Wohnungen VV - Gebühren Primartrakt		8'150		11'000		8'686
244.434.31 Gebühren Sekundartrakt		2'265		500		2'708
244.434.41 Gebühren Turnhallen				500		
244.436.01 Schadenvergütungen etc.		25'360				4'229
244.436.99 Raumpfl-Pers.: Vers.-Taggelder		723				6'526
244.45 Rückerstattungen		82'029		100'000		110'822
244.451.01 Wärmebezug für Gymnasium		82'029		100'000		110'822
244.451.02 Sek-Niveau A - vom Kanton - Miete (ab 1.8.2011)						
244.46 Beiträge für eigene Rechnung		1'173'949		360'000		435'297
244.461.03 Niveau A - vom Kanton - Miete/Unterhalt (bis 31.7.2011)		1'173'949		360'000		435'297
245 Reg. Musikschule (RML) SA Burg	451'586	61'059	33'000	60'000	33'707	60'000
245.31 Sachaufwand	14'097		2'000		778	
245.314.46 RML: Baulicher Unterhalt	14'097		2'000		778	

Laufende Rechnung Funktional - Detail		Rechnung 2010		Voranschlag 2010		Rechnung 2009	
		Aufwand	Ertrag	Aufwand	Ertrag	Aufwand	Ertrag
245.316.01	RML: Miete an Kanton						
245.33	Abschreibungen	437'489		31'000		32'929	
245.331.03	RML: Liegenschaft	30'624		31'000		32'929	
245.332.01	RML: Liegenschaft - zusätzliche Abschreibungen	406'865					
245.42	Vermögenserträge		61'059		60'000		60'000
245.427.01	RML: Miete		61'059		60'000		60'000
246	Logopädie in KG Weiermatt	12'287		12'550		14'510	
246.30	Personalaufwand	6'819		6'550		7'062	
246.301.01	Löhne Raumpflege Logopädie	6'260		6'000		6'489	
246.305.01	AHV//ALV Raumpflege Logopädie	391		400		406	
246.305.03	Pensionsk./Risikovers.Raumpfl.	126		50		125	
246.305.05	UVG La Suisse Raumpfl.Logopäd.	10		50		11	
246.305.07	Krankentaggeld Raumpflege	31		50		32	
246.31	Sachaufwand	5'468		6'000		7'448	
246.311.01	Möbiliar Logopädie	770		1'000		770	
246.312.01	WEH Logopädie	3'230		4'000		4'983	
246.313.01	Verbrauchsmat.Logopädie	84				84	
246.314.01	Baulicher Unterhalt Logopädie	1'384		1'000		1'611	
247	Sekundarschulanlagen Burg und Frenke	1'871'292	1'871'292	1'946'000	1'946'000	1'952'318	1'952'318
247.38	Einlagen in Sonderfinanzierungen			162'400			
247.382.01	KantSA - Ertragsüberschuss			162'400			

Laufende Rechnung Funktional - Detail		Rechnung 2010		Voranschlag 2010		Rechnung 2009	
		Aufwand	Ertrag	Aufwand	Ertrag	Aufwand	Ertrag
247.39	Interne Verrechnungen	1'871'292		1'783'600		1'952'318	
247.391.01	KantSA - Burg - W&U (247/243)	421'062		425'600		437'789	
247.391.02	KantSA - Frenke - W&U(247/249)	593'378		560'700		581'692	
247.391.03	KantSA - W&U (Mobilien,Lager, Schwimmbad) (247/23)	92'843		79'000		82'540	
247.391.04	KantSA - Burg - Amortisation (247/243)	172'905		165'000		161'673	
247.391.05	KantSA - Frenke - Amortisation (247/249)	274'641		220'300		346'093	
247.392.01	KantSA - Burg - Zinsen (247/940)	251'987		265'000		273'417	
247.392.02	KantSA - Frenke - Zinsen (247/940)	64'476		68'000		69'115	
247.46	Beiträge für eigene Rechnung		1'871'292		1'946'000		1'952'318
247.461.01	KantSA - Burg - W&U		748'000		748'000		748'000
247.461.02	KantSA - Frenke - W&U		612'000		680'000		680'000
247.461.03	KantSA - Burg: Amortisation		172'905		165'000		161'673
247.461.04	KantSA - Frenke: Amortisation		21'924		20'000		20'113
247.461.05	KantSA - Burg - Zinsen		251'987		265'000		273'417
247.461.06	KantSA - Frenke - Zinsen		64'476		68'000		69'115
247.48	Entnahmen aus Sonderfinanzierungen						
247.482.01	KantSA - Aufwandüberschuss						
249	Gemischte Schulanlage Frenke	1'333'372	935'704	1'167'500	835'000	1'420'407	1'018'903
249.30	Personalaufwand	324'567		328'400		370'244	
249.301.11	ML Betriebspraktiker SA Frenke					10'147	
249.301.21	MonatslöhneRaumpfl.Primartrakt	88'536		85'000		86'969	
249.301.22	Std. Löhne Raumpfl.Primartrakt	56'125		55'000		54'563	
249.301.32	Std. Löhne Raumpfl. Sekundar	88'687		100'000		128'736	
249.301.42	Std. Löhne Raumpfl. MZH	49'267		45'000		41'044	
249.305.01	AHV/ALV Raumpfl. SA Frenke	16'719		17'800		17'629	
249.305.02	Pensionska. Raumpfl. SA Frenke	20'890		19'300		24'163	
249.305.03	Pensionskasse/Risiko - Raumpflege SA Frenke	384		400		595	
249.305.05	UVG La Suisse Rmpfl. SA Frenke	2'264		2'500		2'409	
249.305.07	Krankentaggeld Raumpflege	1'346		1'400		1'410	

Laufende Rechnung Funktional - Detail		Rechnung 2010		Voranschlag 2010		Rechnung 2009	
		Aufwand	Ertrag	Aufwand	Ertrag	Aufwand	Ertrag
249.306.01	SA Frenke - Arbeitskleider						
249.309.01	Übriger Personalaufwand Raumpflege Frenke	350		2'000		2'579	
249.31	Sachaufwand	603'219		487'800		560'797	
249.311.21	MM Primärtrakt	745		1'000		1'000	
249.311.31	MM Sekundärtrakt	821		1'000		1'000	
249.311.41	MM MZH	8'038		8'000		8'676	
249.312.10	Wohnungen VV - WEH: Gem. Schulanlagen g+t	1'392		2'500		2'108	
249.312.21	WEH: Primärtrakt	93'290		60'000		96'349	
249.312.31	WEH: Sekundärtrakt	112'304		75'000		106'100	
249.312.41	WEH: MZH	105'671		85'000		101'074	
249.313.01	Verbrauchsmaterial Schulanlage	18'867		17'000		31'010	
249.313.21	Verbrauchsmat.Primärtrakt						
249.313.31	Verbrauchsmat.Sekundärtrakt						
249.313.41	Verbrauchsmaterial MZH						
249.314.10	Wohnungen VV - Baul. Unterh. Wohnungen VV g+t	14'174		500			
249.314.21	Baul. Unterhalt Primärtrakt	23'719		23'000		49'871	
249.314.31	Baul. Unterhalt: Sekundärtrakt	114'923		115'000		61'886	
249.314.41	Baul. Unterhalt MZH	71'279		75'000		78'890	
249.315.21	Unterhalt MM: Primärtrakt			1'000			
249.315.31	Unterhalt MM: Sekundärtrakt			1'000			
249.315.41	Unterhalt MM: MZH	1'299		1'000		1'026	
249.316.01	SA Frenke: Miete an Kanton - ausserschulische Nutzung						
249.317.01	Spesenentsch. Wartung	100		200			
249.318.01	Sachversicherungen etc.	17'374		17'000		17'375	
249.318.02	Telefongebühren	229		500		199	
249.318.10	Wohnungen VV - Verwaltung g+t	18'770		4'000		4'010	

Laufende Rechnung Funktional - Detail		Rechnung 2010		Voranschlag 2010		Rechnung 2009	
		Aufwand	Ertrag	Aufwand	Ertrag	Aufwand	Ertrag
249.318.21	Primartrakt						
249.318.31	Sekundartrakt	224		100		224	
249.33	Abschreibungen	305'586		251'300		379'367	
249.331.03	Schulanlage Frenke	21'924		20'000		20'113	
249.331.04	Primartrakt Frenke	30'945		31'000		33'274	
249.332.03	Schulanlage Frenke	252'717		200'300		325'980	
249.38	Einlagen in Sonderfinanzierungen						
249.382.01	SA Frenke MZH: Vorfinanzierung - Schulanlagen - bild						
249.382.02	SA Frenke Reinigung: Vorfinanzierung - Schulanlagen						
249.39	Interne Verrechnungen	100'000		100'000		110'000	
249.390.01	KantSA Frenke - Betriebe (249/620)	40'000		40'000		50'000	
249.390.02	Verwaltung - KantSA Frenke (020/249)	60'000		60'000		60'000	
249.42	Vermögenserträge		34'067		35'000		34'725
249.427.10	Wohnungen VV - SA Frenke - Mieten - g+t		31'187		32'000		31'488
249.427.31	Mieten Schutzraum Frenke Sek.		2'880		3'000		3'237
249.43	Entgelte		33'618		19'000		56'393
249.434.21	Gebühren Primartrakt		4'264				4'439
249.434.31	Gebühren Sekundartrakt		185		500		1'302
249.434.41	Gebühren MZH		23'388		18'500		24'618
249.436.01	Schadenvergütungen etc.		1'150				5'412
249.436.41	Rückerstattungen MZH						
249.436.99	Wartung: Rückerstatt. Pers. Versicherungen etc.		4'631				20'622
249.45	Rückerstattung von Gemeinwesen						
249.451.01	Kanton: Reinigung SA Frenke						
249.46	Beiträge für eigene Rechnung						

Laufende Rechnung Funktional - Detail		Rechnung 2010		Voranschlag 2010		Rechnung 2009	
		Aufwand	Ertrag	Aufwand	Ertrag	Aufwand	Ertrag
249.461.05	Kanton: Miete Turnhalle SA Frenke						
249.49	Interne Verrechnungen		868'019		781'000		927'785
249.491.01	KantSA - Frenke - W&U (247/249)		593'378		560'700		581'692
249.491.02	KantSA - Frenke - Amortisation (247/249)		274'641		220'300		346'093
250	Regionale Musikschule (RML)	1'175'835	13'880	1'166'600		1'109'613	
250.31	Sachaufwand	28'944					
250.318.01	RML - Honorare	28'944					
250.36	Eigene Beiträge	1'146'891		1'166'600		1'109'613	
250.362.01	RML: Beitrag an Musikschule	1'146'891		1'166'600		1'109'613	
250.45	Rückerstattungen		13'880				
250.452.01	RML: Rückerstattungen von Gemeinden		13'880				
260	Sonderschulen	471'632	82'684	484'300	81'000	1'893'809	105'031
260.30	Personalaufwand	457'442		469'800		456'537	
260.302.01	Logopädie-Praktikum - Löhne						
260.302.10	Löhne Logopädie	383'729		388'000		378'544	
260.305.01	Logopädie-Praktikum - AHV/ALV						
260.305.03	Logopädie-Praktikum - PK-Risiko						
260.305.05	Logopädie-Praktikum - UVG						
260.305.07	Logopädie-Praktikum - Krankentaggeld						
260.305.10	Sozialvers.beiträge Logopädie	68'166		77'000		74'257	
260.305.17	Krankentagg.vers. Logopädie	2'834		3'000		2'317	
260.309.01	Aus- und Weiterbildung	2'713		1'800		1'419	
260.31	Sachaufwand	14'189		14'500		11'979	
260.310.01	Schul- + Anschauungsmaterialien Legasthenie	4'186		4'100		3'751	
260.310.02	Anschauungsmat. Legasthenie						

Laufende Rechnung Funktional - Detail		Rechnung 2010		Voranschlag 2010		Rechnung 2009	
		Aufwand	Ertrag	Aufwand	Ertrag	Aufwand	Ertrag
260.310.61	Schul- + Anschauungsmaterialien Logopädie	7'341		7'100		5'334	
260.310.62	Anschauungsmat. Logopädie						
260.315.61	Übriger Unterhalt Logopädie	928		1'400		1'168	
260.318.61	Telefongeb. Logopädie	1'734		1'900		1'726	
260.36	Eigene Beiträge					1'425'294	
260.361.01	Beitr. an Kanton: Stationäre Jugendhilfe					1'425'294	
260.45	Rückerstattungen		82'684		81'000		86'919
260.451.01	FKD BL: Taggelder Logopädie - Mutterschaft, EO, Unfa						
260.451.61	Kt: Lohnkosten Sek-Schüler - (§9 Abs. 2 Bildungsgeset		13'130		10'000		16'262
260.451.63	Kt: Führung Logop.Dienst - (§9 Abs.3 Bildungsgesetz)		890		1'000		1'389
260.452.61	Gemeinden: Ant. Kreislogopädie		68'664		70'000		69'268
260.46	Beiträge für eigene Rechnung						18'112
260.461.01	Kanton: IV-Rückerstattung + Pauschale Spez. Förderun						
260.461.61	Kanton - gebundener FA - Logopädie						18'112
261	Werkjahr						
261.31	Sachaufwand						
261.317.01	Lager Werkjahr						
292	Erwachsenenbildung	37'886	11'070	35'650		48'209	14'190
292.30	Personalaufwand	36'978		34'650		46'233	
292.302.03	Deutschkurs für Fremdsprachige - Löhne Betreuer	34'611		32'000		43'278	
292.305.01	Deutschkurs für Fremdsprachige - AHV/ALV	2'164		2'400		2'706	
292.305.05	Deutschkurs für Fremdsprachige - UVG	50		50		65	
292.305.07	Deutschkurs für Fremdsprachige - Krankentaggeld	152		200		184	

Laufende Rechnung Funktional - Detail		Rechnung 2010		Voranschlag 2010		Rechnung 2009	
		Aufwand	Ertrag	Aufwand	Ertrag	Aufwand	Ertrag
292.31	Sachaufwand	909		1'000		1'976	
292.313.01	Deutschkurs für Fremdsprachige - Verbrauchsmaterialien	909		1'000		1'976	
232.43	Entgelte		11'070				14'190
292.436.01	Deutschkurs für Fremdsprachige - Rückerstattungen		11'070				14'190
295	Übrige Angebote	84'890		92'600		88'438	
295.30	Personalaufwand	80'850		86'600		82'679	
295.302.01	Aufgabenhort - Löhne Betreuer	24'853		29'000		26'104	
295.302.02	Mittagstisch - Löhne Betreuer	50'658		55'000		51'413	
295.305.01	Aufgabenhort/Mittagstisch - AHV, ALV	4'677		2'400		4'665	
295.305.05	Aufgabenhort/Mittagstisch - UVG	288				124	
295.305.07	Aufgabenhort/Mittagstisch - Krankentaggeld	374		200		373	
295.31	Sachaufwand	3'040		5'000		3'760	
295.313.01	Aufgabenhort - Verbrauchsmaterial			800		286	
295.313.02	Mittagstisch - Verbrauchsmaterial	264		1'200		745	
295.316.01	Aufgabenhort - Lokalmiete	2'000		2'000		2'000	
295.319.03	Projekt Hochbegabung	776		1'000		729	
295.319.04	Familienergänzende Tagesstrukturen						
295.319.10	Frühförderung soz. + sprachl. Kompetenzen						
295.36	Eigene Beiträge	1'000		1'000		2'000	
295.365.01	Beitrag an Elternforum	1'000		1'000		2'000	
296	Schulschwimmen	37'054		34'750		37'051	
296.30	Personalaufwand	37'054		34'250		37'051	
296.302.01	Schulschwimmen - Löhne Betreuer	34'320		32'000		34'320	
296.305.01	Schulschwimmen - AHV, ALV	2'146		2'000		2'146	

Laufende Rechnung Funktional - Detail	Rechnung 2010		Voranschlag 2010		Rechnung 2009	
	Aufwand	Ertrag	Aufwand	Ertrag	Aufwand	Ertrag
296.305.02 Schulschwimmen - Pensionskasse						
296.305.03 Schulschwimmen - PK-Risiko	360				357	
296.305.05 Schulschwimmen - UVG	57		50		57	
296.305.07 Schulschwimmen - Krankentaggeld	172		200		172	
296.31 Sachaufwand			500			
296.313.01 Schulschwimmen - Verbrauchsmaterial			500			
297 Sprachlerngruppen	58'263		44'900		23'718	
297.30 Personalaufwand	57'662		44'900		23'718	
297.302.10 Sprachlerngruppen (Frühförderung) - Löhne	48'522		42'000		19'683	
297.305.10 Sprachlerngruppen (Frühförderung) - Sozialbeiträge	9'140		2'900		4'036	
297.31 Sachaufwand	601					
297.313.01 Sprachlerngruppen - Verbrauchsmaterial	601					
299 Übriges Bildungswesen						
299.30 Personalaufwand						
299.302.10 Lohnnachzahlung TWH (GAP)						

Laufende Rechnung Funktional - Detail		Rechnung 2010		Voranschlag 2010		Rechnung 2009	
		Aufwand	Ertrag	Aufwand	Ertrag	Aufwand	Ertrag
3	KULTUR UND FREIZEIT	4'046'638	215'378	2'795'550	73'700	3'940'467	185'922
300	Kulturförderung	507'714	500	505'600		382'202	
300.31	Sachaufwand	149'139		158'900		96'391	
300.311.01	Fahnen etc.	11		500		3'984	
300.314.01	Unterhalt Wegweiser (Kultur)			100			
300.315.01	Unterhalt, Fahnen etc.			500		508	
300.316.01	Mieten, Pachten, Benützungsk.	743		1'500			
300.318.01	Dienstleistungen Kultur - Beflagung, Sachvers. etc.	448		200		448	
300.319.01	SR - Kontakte zu Partnerstädten	958		5'000		1'126	
300.319.02	Aufw. für Veranstaltungen	7'570		5'000		6'757	
300.319.03	Aufw. Fasnacht/Chienbesen	83'201		82'100		73'543	
300.319.04	Kulturförderung - Kulturpreis			4'000			
300.319.05	Integra-Anlass					10'000	
300.319.06	SR-Finanzkompetenz: Verein Weihnachtsbeleuchtung						
300.319.07	Projekte aus Integrationskommission						
300.319.08	Landratspräsident/in-Fest 2007 und 2008						
300.319.09	Volksfest 550 Jahre Uni Basel: Markt "Wissen und Ges	25'802		30'000		26	
300.319.10	Tour de Suisse	30'408		30'000			
300.36	Eigene Beiträge	179'625		179'100		170'811	
300.365.01	Beitr. an kult. Vereine/Insttit	26'687		27'600		26'560	
300.365.02	Beitr. an Kulturanb. f. Verans	145'635		139'000		127'460	
300.365.03	Kulturförderung - Kulturkalender	2'303				11'291	
300.365.05	Frauenplus Baselland - Führung Kontaktstelle für die B	5'000		7'500		5'000	
300.365.06	Kulturförderung - Jugend			5'000		500	
300.365.07	Kulturförderung - Integration						
300.365.08	SR-Finanzkompetenz: Beiträge an kulturelle Veranstalt						

Laufende Rechnung Funktional - Detail		Rechnung 2010		Voranschlag 2010		Rechnung 2009	
		Aufwand	Ertrag	Aufwand	Ertrag	Aufwand	Ertrag
300.39	Interne Verrechnungen	178'950		167'600		115'000	
300.390.01	Veranstaltungen - Betriebe (300/620)	80'000		80'000		45'000	
300.390.02	Fasnacht/Chienbäse - Betriebe (300/620)	70'000		70'000		70'000	
300.390.03	Feuerwehr - Fasnacht/Chienbäse (140/300)	16'250		10'000			
300.391.01	Veranstaltungen - Betriebe (300/620)			100			
300.391.02	Fasnacht/Chienbäse - Betriebe (300/620)						
300.391.03	Feuerwehr - Fasnacht/Chienbäse (140/300)	12'700		7'500			
300.43	Entgelte		500				
300.436.01	Rückerstattungen Kultur						
300.437.01	Fasnacht/Chienbesen: Bussenverfügungen		500				
300.439.04	Kulturförderung - Kulturpreis - Sponsorenbeiträge						
301	Museum	183'626		185'000		182'662	
301.31	Sachaufwand	33'626		35'000		32'662	
301.315.01	Unterhalt Kulturgüter	7'999		10'000		13'037	
301.318.01	Museum: Inventarerstellung etc.	627				9'625	
301.318.02	Museum: Sonderausstellungen	25'000		25'000		10'000	
301.36	Eigene Beiträge	150'000		150'000		150'000	
301.365.01	Beitrag an Dichter- und Stadtmuseum	150'000		150'000		150'000	
301.365.02	Beitrag an Dichter- und Stadtmuseum: 10 Jahr-Jubiläum						
302	Theater, Musik	-217'579		-198'400		128'601	
302.31	Sachaufwand	-217'579		-205'400		16'511	
302.316.01	Engel-Saal: Mietanteil (Gemeinde)	21'300		21'600		10'135	
302.319.01	Engel-Saal: Unterhalt	1'121		13'000		6'376	

Laufende Rechnung Funktional - Detail		Rechnung 2010		Voranschlag 2010		Rechnung 2009	
		Aufwand	Ertrag	Aufwand	Ertrag	Aufwand	Ertrag
302.319.02	Engel-Saal: Rückstellung	-240'000		-240'000			
302.33	Abschreibungen			7'000		112'090	
302.331.01	FV Immobilien - Engel-Saal: Abschreibungen			7'000		7'846	
302.332.01	FV Immobilien - Engel-Saal					104'244	
310	Denkmalpflege, Heimatschutz	18'652	120	35'100	200	-4'662	30
310.31	Sachaufwand	13'871		19'100		4'468	
310.312.01	FV Immobilien - Strom für Obertor	407		400		304	
310.314.01	FV Immobilien - Baul. Unterhalt Obertor etc.	12'719		14'200		3'694	
310.314.02	Unterhalt Durchgänge			4'000			
310.318.01	Brandmeldeanlage Törl	745		500		471	
310.319.01	Eink. Fotos "Alt Liestal" , neue Heimatkunde etc.						
310.36	Eigene Beiträge	4'782		16'000		-9'130	
310.366.01	Beitr. Verschönerung Stadtbild	4'782		16'000		-9'130	
310.43	Entgelte		120		200		30
310.434.01	FV Immobilien - Benützungsgebühren Törl		120		200		30
310.436.01	Rückerstattungen						
330	Parkanlagen / Wanderwege	478'085		478'000		449'033	
330.31	Sachaufwand	64'185		78'000		94'512	
330.314.01	Unterhalt Park- u. Zieranlagen	63'818		55'000		58'520	
330.314.02	Unterhalt Ufer- u. Gewässersch	367		3'000		2'271	
330.314.03	Unterhalt Waldwege			20'000		33'721	
330.36	Beiträge	113'900		100'000		24'522	

Laufende Rechnung Funktional - Detail		Rechnung 2010		Voranschlag 2010		Rechnung 2009	
		Aufwand	Ertrag	Aufwand	Ertrag	Aufwand	Ertrag
330.362.01	Beitrag an BüG: Unterhalt Waldwege	100'000					
330.362.02	Beitrag an BüG: Wald - Hoheits- und Gemeindeaufgaben	13'900		100'000		14'522	
330.362.03	SR-Finanzkompetenz: Bürgergemeinde/Waldbrand Schutz					10'000	
330.365.01	SR-Finanzkompetenz: Aussichtsturm-Sanierung						
330.39	Interne Verrechnungen	300'000		300'000		330'000	
330.390.01	Parkanlagen - Betriebe (330/620)	280'000		280'000		300'000	
330.390.02	Ufer-/Gewässerschutz - Betriebe (330/620)	20'000		20'000		30'000	
340	Sport	53'710		56'100		46'784	10'000
340.30	Personalaufwand	37'766		39'100		38'929	
340.300.01	SR- Kommission - Gde Sportanlagen-Konzept						
340.302.10	Sportkoordinator - Löhne	32'005		32'100		32'004	
340.305.01	SR-Kommission - Gde Sportanlagen-Konzept AHV/ALV						
340.305.10	Sportkoordinator - Sozialversicherungsbeiträge	5'761		7'000		6'924	
340.31	Sachaufwand	8'594		10'000		3'450	
340.318.01	Euro 08 - Fussball-Europameisterschaft						
340.318.02	Gemeinde-Sportanlagen-Konzept - Bewegungs- + Sport						
340.318.03	Sportkoordinator - Aufwand für Veranstaltungen	8'594		10'000		3'450	
340.36	Beiträge	7'350		7'000		4'405	
340.365.01	Beitr. für Sport an Priv. Inst						
340.365.03	SR-Finanzkompetenz: Kunstturnzentrum Rosen						
340.369.01	Sportler-Ehrungen	7'350		7'000		4'405	
340.46	Beiträge für eigene Rechnung						10'000
340.461.01	Beitrag Kanton an GESAK/LBS - Gemeinde-Sportanlagen						10'000

Laufende Rechnung Funktional - Detail		Rechnung 2010		Voranschlag 2010		Rechnung 2009	
		Aufwand	Ertrag	Aufwand	Ertrag	Aufwand	Ertrag
341	Bäder	2'066'946	104'128	794'800		1'793'779	88'049
341.31	Sachaufwand	237'946		212'800		194'780	
341.316.01	Baurechtszins Bürgergemeinde	237'946		212'800		194'780	
341.33	Abschreibungen	1'250'000		112'000		1'039'999	
341.331.54	Abschreibung Beteiligung - Gitterli AG			112'000		112'000	
341.332.54	Beteiligung - Gitterli AG	1'250'000				927'999	
341.36	Eigene Beiträge	579'000		470'000		559'000	
341.364.01	Sport- + Volksbad Gitterli AG	559'000		470'000		559'000	
341.364.02	SR-Finanzkompetenz: Bäder AG - Unterstützungsbeiträge	20'000					
341.43	Entgelte		104'128				88'049
341.436.01	Baurechtszins von Sport- und Volksbad AG		88'049				88'049
341.436.02	Baurechtszins von Wasserversorgung Liestal		16'079				
344	Leichtathletik-/Fussballanl.	498'756	53'354	492'650	19'500	568'288	18'896
344.30	Personalaufwand	12'971		16'250		13'490	
344.301.01	Löhne Reinigung Stadion	11'911		15'000		12'408	
344.305.01	AHV/ALV Sportplätze	745		900		776	
344.305.03	Pensionskasse/Risikoversicherung	153		200		138	
344.305.05	UVG La Suisse Sportplätze	103		100		107	
344.305.07	Krankentaggeld Sportplätze	60		50		62	
344.31	Sachaufwand	202'785		181'400		220'528	
344.311.01	Möbilien, Geräte Sportanlagen	2'382				113	
344.312.01	Energie, Heizmat. Sportanlagen	27'686		30'000		26'794	
344.313.01	Verbrauchsmat. Sportanlagen	8'445		16'000		22'873	

Laufende Rechnung Funktional - Detail		Rechnung 2010		Voranschlag 2010		Rechnung 2009	
		Aufwand	Ertrag	Aufwand	Ertrag	Aufwand	Ertrag
344.314.01	Baulicher Unterh. Sportanlagen	57'429		55'000		63'607	
344.314.02	SR-Finanzkompetenz: Beachsoccer-Anlage	4'001				30'000	
344.315.01	Rep. Masch., Geräte Sportanl.	16'990		7'000		8'275	
344.316.01	Baurechtszins Bürgergemeinde	82'054		69'400		65'061	
344.318.01	Dienstl., Honorare Sportanl.	3'691		4'000		3'805	
344.319.02	Übriger Sachaufwand Zirkus	108					
344.33	Abschreibungen	33'000		45'000		94'269	
344.331.01	VV Tiefbauten Sportanlagen			12'000		11'978	
344.331.03	VV Hochbauten Sportanlagen	33'000		33'000		35'484	
344.332.01	Vorfinanzierung - Sportanlagen - abschreiben						
344.332.02	VV Tiefbauten Sportanlagen					46'807	
344.39	Interne Verrechnungen	250'000		250'000		240'000	
344.390.01	Gitterli - Betriebe (344/620)	250'000		250'000		240'000	
344.42	Vermögenserträge		5'396		5'000		5'428
344.427.01	Liegenschaftsertr. Stadion		5'396		5'000		5'428
344.43	Entgelte		11'984		2'500		1'294
344.434.01	Sportanlagen: Benützungsgebühren		2'517		500		600
344.436.01	Sportanlagen - Ertrag Bandenmieten				2'000		694
344.436.02	Baurechtszins von Wasserversorgung Liestal		9'467				
344.46	Beiträge für eigene Rechnung		35'975		12'000		12'175
344.460.01	Waffenplatz-Entschädigung Areal Gitterli		12'175		12'000		12'175
344.461.01	Sportamt BL: Beitrag aus Swisslos Sport-Fonds		23'800				

Laufende Rechnung Funktional - Detail		Rechnung 2010		Voranschlag 2010		Rechnung 2009	
		Aufwand	Ertrag	Aufwand	Ertrag	Aufwand	Ertrag
344.48	Entnahmen aus Sonderfinanzierungen						
344.482.01	Vorfinanzierung - Sportanlagen - auflösen						
350	Jugendhaus "zur Allee"/Joy	224'776		206'000		147'127	
350.31	Sachaufwand	44'776		26'000		37'127	
350.312.01	Wasser, Energie, Heizmat. Joy	10'598		10'000		9'837	
350.314.01	Baulicher Unterhalt Joy	31'967		16'000		25'098	
350.314.02	Baulicher Unterhalt LG Alle - Schadstoffsanierung						
350.318.01	Sachversicherungen etc.	2'212				2'191	
350.36	Eigene Beiträge	180'000		180'000		110'000	
350.365.01	Betriebsbeitrag Joy (Jugendsozialwerk Blaues Kreuz)	180'000		180'000		110'000	
359	Übrige Freizeitgestaltung	231'952	57'276	240'700	54'000	246'653	68'947
359.31	Sachaufwand	41'581		43'100		81'672	
359.312.01	Wasser Kinderspielplätze	12'274		8'000		1'134	
359.312.02	Wasser Schrebergärten	780		2'500		1'740	
359.312.03	Wasser Zirkusanschluss	662		200		130	
359.314.01	Unterhalt Kinderspielplätze	13'720		28'000		52'370	
359.314.03	Unterhalt Vita-Parcour, Finnenbahn, Zirkusplatz			500		18	
359.316.01	Pachten für Schrebergärten	1'800		1'200		1'600	
359.318.01	Werkhof - Sachversicherung etc.	166		200		166	
359.318.02	SR-Finanzkompetenz: Quartierzentrum Fraumatt	6'540					
359.319.01	Fahrende: Standplatz	5'640		2'500		24'515	
359.33	Abschreibungen	7'156		8'000			

Laufende Rechnung Funktional - Detail		Rechnung 2010		Voranschlag 2010		Rechnung 2009	
		Aufwand	Ertrag	Aufwand	Ertrag	Aufwand	Ertrag
359.331.01	VV Hochbauten übrige Freizeit	7'156		8'000			
359.36	Eigene Beiträge	100'215		102'600		97'980	
359.365.02	Pilotprojekt Quartierzentrum						
359.365.03	Jugendarbeit + Streetwork	89'140		87'600		87'645	
359.365.04	Ferienpass	11'075		15'000		10'335	
359.39	Interne Verrechnungen	83'000		87'000		67'000	
359.390.01	Fahrende - Betriebe (359/620)	1'000		1'000		5'000	
359.390.02	Freizeitanlagen/Vitaparcour - Betriebe (359/620)	12'000		12'000		12'000	
359.390.03	Kinderspielplätze - Betriebe (359/620)	70'000		70'000		50'000	
359.390.04	Fahrende - Stadtpolizei (359/113)			4'000			
359.42	Vermögenserträge		8'820		8'000		8'820
359.427.01	Pachtzinsen für Schrebergärten		8'820		8'000		8'820
359.43	Entgelte		14'311		12'000		25'982
359.434.01	Fahrende: Standplatzgebühren		14'311		12'000		9'232
359.436.02	Rückerstattungen übr. Freizeit						
359.436.03	Spenden Spielplatz Langhag						16'750
359.46	Beiträge mit Zweckbindung		34'145		34'000		34'145
359.462.03	Gemeinden für Streetworking		34'145		34'000		34'145

Laufende Rechnung Funktional - Detail		Rechnung 2010		Voranschlag 2010		Rechnung 2009	
		Aufwand	Ertrag	Aufwand	Ertrag	Aufwand	Ertrag
4	GESUNDHEIT	1'664'383	580'226	1'715'650	618'300	1'547'383	555'623
410	Pflegeheime	60'704		30'200		4'480	
410.30	Personalaufwand	48		200		80	
410.300.01	Revisionsstelle APH Frenkenbündten	45		200		75	
410.305.01	AHV//ALV Revisionsstelle	3				5	
410.36	Eigene Beiträge	60'656		30'000		4'400	
410.365.01	Beitr. an Alters-/Pflegeheime (RVG-Kreis6)	60'656		30'000		4'400	
410.365.03	neue Pflegefinanzierung						
440	Ambulante Krankenpflege	909'144		951'750		903'978	
440.30	Personalaufwand						
440.301.01	Mütter-/ Väterberatung - Löhne						
440.305.01	Mütter-/Väterberatung - AHV//ALV						
440.305.03	Mütter-/Väterberatung - Pensionskasse-Risiko						
440.305.05	Mütter-/Väterberatung - UVG						
440.305.07	Mütter-/Väterberatung- Krankentaggeld-Vers.						
440.36	Eigene Beiträge	909'144		951'750		903'978	
440.365.01	Beitr. an Frauenverein - Elternbriefe						
440.365.02	Beitrag Verein Mütter-/Väterberatung	44'236		47'250		50'195	
440.365.03	Spitex Regio Liestal - Gemeindebeitrag	799'928		852'500		780'303	
440.365.04	Spitex Regio Liestal - a.o. Kostenübernahmen	7'313				6'611	
440.365.05	Spitex Regio Liestal - überkommunale Aufgaben	47'167		40'000		54'064	
440.365.09	Beitr. an übr. Priv. Institut.	500		2'000		500	
440.366.01	Beitr. für Heimgeburten	10'000		10'000		12'304	
440.45	Rückerstattung von Gemeinwesen						

Laufende Rechnung Funktional - Detail		Rechnung 2010		Voranschlag 2010		Rechnung 2009	
		Aufwand	Ertrag	Aufwand	Ertrag	Aufwand	Ertrag
440.452.01	Mütter-/Väterberatung - Rückerstattung						
460	Schulärztliche Pflege	5'244		8'000		8'102	
460.31	Sachaufwand	5'244		8'000		8'102	
460.318.01	Ärztl. Schüleruntersuchungen	5'244		8'000		8'102	
461	Kinder- und Jugendzahnpflege	689'291	580'226	725'700	618'300	630'824	555'623
461.31	Sachaufwand	520'691		530'000		474'924	
461.318.01	Honorare Zahnärzte - ordentliche Behandlung	202'123		200'000		187'000	
461.318.02	Honorare Zahnärzte - Orthodontie	318'568		330'000		287'924	
461.36	Eigene Beiträge	149'600		176'700		136'900	
461.366.01	Beitrag an ordentl. Behandlung	51'488		66'700		45'383	
461.366.02	Beitrag Orthodontie	98'112		110'000		91'517	
461.39	Interne Verrechnungen	19'000		19'000		19'000	
461.390.01	Verwaltung - Schulzahnpflege (020/461)	19'000		19'000		19'000	
461.43	Entgelte		505'426		530'000		487'173
461.434.01	Elternbeiträge - ordentliche Behandlung		205'785		200'000		187'535
461.434.02	Elternbeiträge - Orthodontie		299'641		330'000		299'638
461.46	Beiträge		74'800		88'300		68'450
461.461.01	Beiträge Kanton Schul-Z.pflege		74'800		88'300		68'450

Laufende Rechnung Funktional - Detail		Rechnung 2010		Voranschlag 2010		Rechnung 2009	
		Aufwand	Ertrag	Aufwand	Ertrag	Aufwand	Ertrag
5	SOZIALE WOHLFAHRT	12'492'413	4'523'703	11'775'750	4'075'000	12'258'998	4'283'924
520	Krankenversicherung						
520.45	Rückerstattungen						
520.451.01	Rückerstattungen Krankenversich.						
530	Ergänzungsleistungen AHV/IV	1'664'111		1'680'000		2'160'841	
530.36	Eigene Beiträge	1'664'111		1'680'000		2'160'841	
530.361.01	Beitr. an Ergänzungsleist. AHV/IV					2'160'841	
530.361.02	Gemeindeanteil Ergänzungsleistungen (n-FAG)	1'664'111		1'680'000			
530.361.03	Gemeindeanteil EL (n-FAG: Kant SA - Kostenneutralität)						
540	Jugend	299'713		326'250		332'413	
540.30	Personalaufwand	2'085		4'250		3'960	
540.300.01	Kommissionen - Jugendkommission	1'980		4'000		3'780	
540.305.01	Kommissionen - Jugendkommission - AHV/ALV	105		250		180	
540.31	Sachaufwand	35'333		60'000		16'229	
540.319.01	Kommissionen - Jugendkommission - Sachaufwändun	35'333		60'000		16'229	
540.319.02	SR-Finanzkompetenz: Kampagne Courage Liestal						
540.36	Eigene Beiträge	262'294		262'000		312'224	
540.361.01	Stat.jugendstrafrechtl.Massn.					54'640	
540.365.03	Tagesfamilien Liestal u. Umgebung	62'144		62'000		57'434	
540.365.04	Beitr. an Tagesesh. Sunnewirbel	200'000		200'000		200'000	
540.365.09	Beitr. an übr. Priv. Institut.	150				150	
560	Mietzinszus./Soz.Wohn.bau	8'189		150'000			3'101
560.36	Eigene Beiträge	8'189		150'000			

Laufende Rechnung Funktional - Detail	Rechnung 2010		Voranschlag 2010		Rechnung 2009	
	Aufwand	Ertrag	Aufwand	Ertrag	Aufwand	Ertrag
560.361.01 KIGA BL: Subventionsrückzahlung						
560.366.01 Mietzinszuschüsse an Private	8'189		150'000			
560.43 Entgelte						3'101
560.436.01 Rückerst. Soz. Wohnungsbau						3'101
570 Alterseinrichtungen	59'098	6'235	73'800	5'000	61'793	5'422
570.30 Personalaufwand	3'765		5'300		5'955	
570.300.01 Kommissionen - Alterskommission	3'780		5'000		5'880	
570.305.01 Kommissionen - Alterskommissionen AHV/ ALV	-15		300		75	
570.31 Sachaufwand	3'098		15'000		416	
570.319.01 Alterskommission: Sachaufwand/Projekte	3'098		15'000		416	
570.319.02 SR-Finanzkompetenz: MUBA-Sonderausstellung						
570.36 Eigene Beiträge	50'192		51'500		53'200	
570.365.01 Pro Senectute: Leistungsauftr.	47'000		48'500		50'000	
570.365.02 SR-Finanzkompetenz: Beitrag für das Begleitete Wohnn						
570.365.03 Beitrag für das Begleitete Wohnen						
570.365.51 Altersfond - Beiträge an Dritte	3'192		3'000		3'200	
570.38 Einl. in Sonderfinanzierungen	2'043		2'000		2'222	
570.381.51 Altersfond - Einlagen	2'043		2'000		2'222	
570.43 Entgelte		1'000				
570.436.01 Altersarbeit - Rückerstattung		1'000				
570.48 Entn. aus Spezialfinanzierung						
570.481.51 Altersfond - Entnahmen						
570.49 Interne Verrechnungen		5'235		5'000		5'422

Laufende Rechnung Funktional - Detail		Rechnung 2010		Voranschlag 2010		Rechnung 2009	
		Aufwand	Ertrag	Aufwand	Ertrag	Aufwand	Ertrag
570.492.51	Altersfond - Kapitalverzinsung (570/940)		5'235		5'000		5'422
581	Unterstützungen gem. Gesetz	9'508'107	3'956'292	8'105'400	3'200'000	8'678'158	3'584'815
581.30	Personalaufwand	923'741		862'900		983'146	
581.300.01	Kommissionen - Sozialhilfebehörde	28'413		40'000		26'128	
581.301.01	Soz.Dienste - Löhne Leitung	113'090		114'400		157'636	
581.301.02	Löhne Sekret. Soziale Dienste	253'749		262'600		265'097	
581.301.03	Soz.Dienste - Löhne Sozialarbeiter	340'617		300'000		351'484	
581.301.04	Praktika - Löhne	17'623				26'643	
581.305.01	Soz.Dienste - AHV/ALV	43'928		47'200		47'968	
581.305.02	Soz.Dienste - Pensionskasse	102'615		68'400		82'443	
581.305.03	Soz.Dienste - Pens.kasse/Risikovers.	134				184	
581.305.05	Soz.Dienste - UVG	5'813		6'500		6'193	
581.305.07	Soz.Dienste - Krankentaggeld-Vers.	3'445		3'800		3'741	
581.309.01	Soz.Dienste - Übr. Pers.aufw.	14'316		20'000		15'630	
581.31	Sachaufwand	126'092		37'500		40'585	
581.310.01	Soz.Dienste - Büromat., Drucks.	8'544		10'000		11'217	
581.311.01	SO - Mobilien, Maschinen			5'000			
581.315.01	Unterh. Mob., Masch. Soziales						
581.317.01	Soz.Dienste - Spesenentsch.	824		2'000		1'833	
581.318.01	Dienstl. Soziale Dienste	109'758		18'000		25'591	
581.318.10	Soz.Dienste - Beratung Reorganisation						
581.319.01	Soz.Dienste - Übr. Sachaufw.	-1'334		2'500		1'744	
581.319.02	Kommissionen - Sozialhilfebehörde - Sachaufwand	3'050				200	

Laufende Rechnung Funktional - Detail		Rechnung 2010		Voranschlag 2010		Rechnung 2009	
		Aufwand	Ertrag	Aufwand	Ertrag	Aufwand	Ertrag
581.319.03	SD - Kostenbeitrag KSA/ZUG		5'250				
581.36	Eigene Beiträge	8'433'273		7'180'000		7'629'426	
581.361.01	Massnahmen-/Drogentherapie.	115'573		80'000		196'929	
581.366.01	Beiträge: Sozialhilfe (via RUF)	3'514'882				6'820'067	
581.366.02	Beiträge: Sozialhilfe (für Budget)			7'100'000			
581.366.03	Beiträge: Sozialhilfe (via KLIB)	4'044'313					
581.366.04	Beiträge: Vorläufig Aufgenommene 7+ (F)	543'864				556'815	
581.366.06	Beiträge: Vorläufig Aufgenommene Flüchtlinge (VA F) Beiträge: Positiver Asylentscheid (B)	214'641				55'615	
581.39	Interne Verrechnungen	25'000		25'000		25'000	
581.390.01	Verwaltung - Soz.Dienste (020/581)	25'000		25'000		25'000	
581.43	Entgelte		3'193'050		3'000'000		3'328'288
581.436.01	Rückerstattung: Sozialhilfe (via RUF)		1'541'001				3'102'799
581.436.02	Rückerstattung: Sozialhilfe (für Budget)				3'000'000		
581.436.03	Rückerstattung: Sozialhilfe (via KLIB)		1'406'549				
581.436.04	Rückerstattung: Vorläufig Aufgenommen 7+ (F)		168'159				193'055
581.436.06	Rückerstattung: Vorläufig Aufgenommene Flüchtlinge (F) Rückerstattung: Positiver Asylentscheid (B)		34'523				14'957
581.436.99	Soz.Dienste - Lohnrückverg. Pers.vers.		42'818				17'477
581.45	Rückerstattungen		763'242		200'000		256'527
581.451.03	Rückerstattung KSA BL: Sozialhilfe		405'251		200'000		170'315
581.451.04	Rückerstattung KSA BL: Positiver Asylentscheid (B)		351'616				8'540
581.451.05	Rückerstattung KSA BL: Vorläufig aufgenommene Flüchtlinge		6'375				77'672
585	Asylwesen	458'242	306'022	864'200	570'000	556'333	484'452
585.30	Personalaufwand	242'349		242'600		307'480	
585.301.01	Löhne	202'271		200'500		247'073	
585.305.01	AHV/ALV	11'114		12'500		10'391	
585.305.02	Pensionskasse	19'842		18'900		39'249	

Laufende Rechnung Funktional - Detail		Rechnung 2010		Voranschlag 2010		Rechnung 2009	
		Aufwand	Ertrag	Aufwand	Ertrag	Aufwand	Ertrag
585.305.03	Pensionskasse-Risiko	116					
585.305.05	UVG	1'536		1'700		1'436	
585.305.07	Krankentaggeldversicherung	889		1'000		831	
585.308.01	Temporäre Arbeitskräfte						
585.309.01	Übriger Personalaufwand	6'580		8'000		8'500	
585.31	Sachaufwand	147'324		170'600		175'105	
585.312.01	Strom, Wasser/Abwasser, Oel Asylheim	20'832		21'500		25'710	
585.313.01	Essensgeld/Taschengeld/Betriebsaufwand	100'168		118'000		138'393	
585.313.10	Betriebsaufwand Extern	1'148				1'298	
585.314.01	Wartung/Unterhalt Liegenschaft	21'411		28'000		2'807	
585.315.01	Übriger Unterhalt	1'652		2'000		6'183	
585.317.01	Spesenentschädigung	431		1'000		650	
585.318.01	Versicherungsprämien, Honorare	1'683		100		63	
585.33	Abschreibungen	14'684		11'000		11'591	
585.330.01	Abschreibung von Forderungen	3'904					
585.331.01	VV Asylheim: Benzburweg 3A	10'780		11'000		11'591	
585.36	Eigene Beiträge	53'886		440'000		62'157	
585.366.01	Gesundheits- und Reisekosten						
585.366.10	Beiträge an Asylbewerber Extern	53'886				62'157	
585.366.11	Unterstützungen Asylbewerber Extern (für Budget)			50'000			
585.366.13	Unterstützungen Asylbewerber 7-plus (für Budget)			390'000			
585.366.14	Beiträge an Asylbewerber 7-plus						
585.43	Entgelte		39'977		205'000		77'863

Laufende Rechnung Funktional - Detail		Rechnung 2010		Voranschlag 2010		Rechnung 2009	
		Aufwand	Ertrag	Aufwand	Ertrag	Aufwand	Ertrag
585.432.01	Heimtaxen, Kostgelder				15'000		10'023
585.436.01	Rückerst. allg.						
585.436.10	Rückerstattung Asylbewerber Extern		5'340				
585.436.11	Rückerstattung Asylbewerber Extern (für Budget)						
585.436.13	Rückerstattungen Asylbewerber 7-plus (für Budget)				160'000		
585.436.14	Rückerstattung Asylbewerber 7-plus						
585.436.99	Lohnrückvergütung Personalversicherung		34'637		30'000		67'840
585.45	Rückerstattungen		266'045		365'000		406'589
585.451.01	KSA - Vergütung Betreuung		67'471		160'400		163'314
585.451.02	KSA - Vergütung Taschengeld, Verpflegung, Betriebsa		126'586		124'600		154'143
585.451.04	KSA - Vergütung Miete, Wartung&Unterhalt		23'063		30'000		8'991
585.451.05	KSA - Gesundheits- und Ausreisekosten						
585.451.06	KSA - Transportkosten (U-Abo)						
585.451.10	KSA - Rückerstattungen Asylbewerber Extern		48'925		50'000		80'142
586	Einglied. unterstütz.ber.Pers.	357'225	170'477	550'000	300'000	375'477	154'944
586.31	Sachaufwand	357'225		550'000		375'477	
586.318.02	Berufliche Eingliederung						
586.318.03	Berufliche Eingliederung	357'225		550'000		375'477	
586.45	Rückerstattungen		170'477		300'000		154'944
586.451.02	Kanton Berufliche Eingliederung		170'477		300'000		154'944
589	Übrige Sozialhilfe	131'729	84'677	26'100		83'983	51'189
589.31	Sachaufwand	85		2'000		2'232	
589.318.02	Freiwilligen-Anlass für gemeinnützige Arbeiten	85		2'000		2'232	
589.36	Eigene Beiträge	131'644		24'100		81'751	
589.365.01	Verein f. San.hilfe/Anlaufst.	13'651		10'300		10'866	
589.365.02	Beitr. an übr. Private/Instit.	5'000		7'800		5'350	

Laufende Rechnung Funktional - Detail		Rechnung 2010		Voranschlag 2010		Rechnung 2009	
		Aufwand	Ertrag	Aufwand	Ertrag	Aufwand	Ertrag
589.366.01	Vers.prämie, AHV-Beiträge etc. von Minderbemittelten	3'621				425	
589.366.02	Kompetenzkasse Sozialber.	6'000		6'000		6'000	
589.366.03	Sozialberatung: Lohnverwaltung - Aufwand (via RUF)	53'531				59'110	
589.366.04	Sozialberatung: Lohnverwaltung - Aufwand (via KLIB)	49'841					
589.43	Entgelte		84'677				51'189
589.436.03	Sozialberatung: Lohnverwaltung - Ertrag (via RUF)		35'771				51'189
589.436.04	Sozialberatung: Lohnverwaltung - Ertrag (via KLIB)		48'906				
590	Unterstützungsl. im Inland						
590.36	Eigene Beiträge						
590.362.01	Beitrag an Berggemeinden u. andere geschädigte Kom						
590.362.02	SR-Finanzkompetenz: Solidaritätsbeitrag an Laufen/De						
591	Unterstützungsl. im Ausland	6'000				10'000	
591.36	Eigene Beiträge	6'000				10'000	
591.365.01	Hilfsprojekte Ausland	6'000				10'000	

Laufende Rechnung Funktional - Detail		Rechnung 2010		Voranschlag 2010		Rechnung 2009	
		Aufwand	Ertrag	Aufwand	Ertrag	Aufwand	Ertrag
6	VERKEHR	6'115'498	3'808'125	5'870'700	3'601'400	9'054'096	4'941'320
620	Gemeindestrassen / Werkhof	5'998'611	3'750'187	5'746'200	3'545'400	7'138'383	4'885'300
620.30	Personalaufwand	2'139'703		2'111'000		2'210'253	
620.301.01	Werkhof - Löhne Leitung, Sekret.	179'885		180'600		184'817	
620.301.03	Löhne Reinigung Werkhof	13'945		13'200		13'877	
620.301.04	Lernende - Betriebe						
620.301.13	Werkhof - Löhne Stadtgärtnerei	628'760		620'500		651'571	
620.301.14	Werkhof - Löhne Logistik	73'308		79'000		70'139	
620.301.15	Werkhof - Löhne Verkehrsflächen	860'464		876'500		900'268	
620.305.01	Werkhof - AHV/ALV	105'251		111'800		105'278	
620.305.02	Werkhof - Pensionskasse	167'475		131'400		164'933	
620.305.03	Werkhof - Pensionsk./Risikovers.	1'409		900		611	
620.305.04	Werkhof - UVG Suva	56'636		61'900		56'027	
620.305.05	Werkhof - UVG La Suisse	144		200		133	
620.305.07	Werkhof - Krankentaggeld-Vers.	8'364		9'000		8'369	
620.306.01	Werkhof - Dienstkl./pers. Ausrüst.	19'816		14'000		34'260	
620.308.01	Werkhof - Temp. Arbeitskräfte	1'154		3'000		1'812	
620.309.01	Werkhof - Übr. Pers.aufw.	19'600		8'000		17'990	
620.309.08	Getränkeautomat Werkhof	3'492		1'000		168	
620.31	Sachaufwand	1'497'608		1'233'500		1'508'860	
620.310.01	Werkhof - Büromat., Drucksachen	5'016		2'500		4'129	
620.311.01	Werkhof - Büromobiliar etc.	4'199		1'000		767	
620.311.02	Werkhof - Werkzeuge/Ausrüstung	14'490		8'000		11'520	
620.311.03	Werkhof - Maschinen/Fahrzeuge	52'102		50'000		53'307	
620.311.04	Werkhof - Tischgarn.,Plakatw.,Abspermat	102		500			
620.311.10	Werkhof - Parkplätze - Unterhalt Parkuhren						

Laufende Rechnung Funktional - Detail	Rechnung 2010		Voranschlag 2010		Rechnung 2009	
	Aufwand	Ertrag	Aufwand	Ertrag	Aufwand	Ertrag
620.311.60 Velostation - Anschaffungen					29'160	
620.312.10 Wohnungen VV- Werkhof - Energie - g+t	24		1'000			
620.312.11 Energie, Heizmat. Werkhof	51'513		48'500		47'711	
620.312.40 Stromverbr. öffentl. Beleucht.	118'984		120'000		120'809	
620.313.01 Werkhof - Signale, Markierungsmaterial	32'463		30'000		47'349	
620.313.02 Werkhof - Treibst.,Pneus,Schmierst.	58'177		50'000		54'546	
620.313.03 Reinigungsmaterial Werkhof	18'571		10'000		16'156	
620.313.04 Material für Winterdienst	91'241		25'000		42'373	
620.313.05 Baumaterialien, Propangas	3'084		1'000		1'290	
620.314.01 Parkplatzerweiterung Konrad Peter Areal						
620.314.10 Wohnungen VV- Werkhof - W&U - g+t	5'089		3'000		17'717	
620.314.11 Unterh. Werkhof	29'657		24'000		13'315	
620.314.12 Unterh. Str.,Trottoirs,Brücken	274'599		275'000		338'063	
620.314.13 Massnahmen für Verkehrssicherheit (Schulwege etc)	55'382		55'000		56'702	
620.314.14 SR-Finanzkompetenz: Aussenraummöblierung						
620.314.40 Unterh. Strassenbeleuchtung	196'526		175'000		180'793	
620.314.51 Unterh. Parkplätze			500		5'582	
620.314.60 Velostation - Wartung & Unterhalt	2'052					
620.315.01 Werkhof - Unterh. Werkz./Ausr.	12'841		10'000		9'020	
620.315.02 Werkhof - Unterh. Masch./Fahrz.	80'074		70'000		80'887	
620.315.04 Werkhof - Unterh. Tischgarn., Plakatw.,	877		100		102	
620.315.10 Werkhof - Parkplätze - Unterhalt Parkuhren	19'523		22'000		20'784	
620.315.11 SR-Finanzkompetenz: Parkplätze - Unterhalt Parkuhren						
620.316.01 Werkhof - Mieten Masch./Fahrz.	3'887		1'000			
620.316.10 Parkplätze - Pacht Standort Ticketautomat			300			
620.316.11 Parkplätze - Gratisstunde im Parkhaus Bücheli	64'121				65'202	
620.316.12 Parkplätze - Miete von Parkflächen	11'100				390	
620.316.51 Parkplätze - Pachtzinsen	65'312		55'800		55'761	
620.316.60 Velostation - Mietzinsen	11'080		26'000		5'540	

Laufende Rechnung Funktional - Detail		Rechnung 2010		Voranschlag 2010		Rechnung 2009	
		Aufwand	Ertrag	Aufwand	Ertrag	Aufwand	Ertrag
620.317.01	Werkhof - Spesenentsch.		3'784		1'500		2'965
620.318.01	Werkhof - Versicherungsprämien		14'851		14'000		13'910
620.318.02	Werkhof - Fahrzeuge: Steuern + Versicherung		37'411		32'300		35'349
620.318.03	Werkhof - Arbeiten durch Dritte		50'992		35'000		48'659
620.318.04	Werkhof - Werkhof - Gemeindestrassen		68'132		47'000		67'625
620.318.05	Werkhof - Kommunikationsgebühren (Werkhof, Friedhof)		3'022		3'000		2'141
620.318.06	Parkplätze - Dritte -Bewirtschaft.		1'368		2'000		
620.318.10	Wohnungen VV- Werkhof - Verwaltung g+t		14'040		15'000		17'893
620.318.11	Tiefbauprojektierungen		21'924		18'000		17'106
620.318.60	Velostation - Honorare						24'235
620.319.01	Werkhof - Gemeindestrassen				500		
620.33	Abschreibungen		736'800		803'000		1'867'996
620.331.01	VV Tiefbauten Strassenwesen		509'945		586'000		432'429
620.331.03	VV Hochbauten Strassenwesen		42'921		43'000		46'152
620.331.06	VV Mob.,Masch.,Fahrz.Str.wesen		164'521		164'000		151'287
620.331.65	VV Beitrag Kirchhofplatz				10'000		11'219
620.332.03	Vorfinanzierung - Verkehrskonzept - abschreiben		19'413				1'125'943
620.332.65	Investitionsbeitrag: Kirchhofplatz						100'966
620.36	Eigene Beiträge		127'500		70'000		70'000
620.361.01	Beitrag an Kanton: Neugestaltung Zeughausplatz		75'000				
620.364.51	Parkplätze - Beitrag an Bücheli AG		52'500		70'000		70'000
620.38	Einlagen in Sonderfinanzierungen		67'000		98'700		51'274
620.381.51	Parkplätze - Parkplatzfond		67'000		98'700		51'274
620.39	Interne Verrechnungen		1'430'000		1'430'000		1'430'000
620.390.01	Stadtpolizei - Parkplätze - Kontrolle Ruhender Verkehr		110'000		110'000		110'000
620.390.51	Polizei - Parkplätze - Kontrolle Nachtparking (113/620)		20'000		20'000		20'000

Laufende Rechnung Funktional - Detail	Rechnung 2010		Voranschlag 2010		Rechnung 2009	
	Aufwand	Ertrag	Aufwand	Ertrag	Aufwand	Ertrag
620.390.99 Betriebe - Gemeindestrassen (620/620)	1'300'000		1'300'000		1'300'000	
620.42 Vermögenserträge		167'173		155'200		145'314
620.427.00 Mietzinsen Werkhof		4'180		4'200		3'840
620.427.10 Wohnungen VV- Werkhof - Mietzinse - g+t		60'700		60'000		66'710
620.427.13 Parkplätze - Parkplatzmieten Allmend		13'910		1'000		689
620.427.51 Parkplätze - Parkplatzmieten Grienmatt		88'383		90'000		74'075
620.43 Entgelte		752'601		579'100		737'044
620.430.51 Parkplätze - Parkplatzerersatzabgaben		67'000		20'000		
620.431.00 Taxistandplätze, Allmend etc						
620.431.03 Nutzung Allmend - Bewilligungen etc.		14'459		12'000		33'785
620.431.05 Parkplätze - Mahngebühren BT mit MWST				100		-56
620.434.01 Werkhof - Arbeiten für Private Strassenw		25'863		5'000		31'402
620.434.30 Parkplätze - Gebühren aus Parkuhren		440'419		400'000		481'674
620.434.51 Parkplätze - Nachtparkgebühren		110'060		115'000		109'670
620.434.52 Parkplätze - Parkgebühren Grienmatt		15'857		20'000		18'872
620.436.01 Nutzung Allmend - Rückerst. Strassenwesen						1'000
620.436.02 Parkplätze - Ertrag aus Wartung/Unterhalt		5'000				
620.436.40 Rückerst. öffentl. Beleuchtung		18'443		1'000		5'176
620.436.99 Werkhof - Lohnrückverg. Pers.vers.		45'287				49'826
620.439.02 Miete f. Fahrz., Tischgarn. etc		10'212		6'000		5'695
620.439.99 Werkhof - MWST Strassenwesen						
620.45 Rückerstattung von Gemeinwesen						
620.451.01 Werkhof - Kantonsstrassen						
620.46 Beiträge für eigene Rechnung						
620.460.01 SBB - Unterhalt Brücke						
620.48 Entnahme aus Spezialfinanzierung		19'413				1'125'943

Laufende Rechnung Funktional - Detail	Rechnung 2010		Voranschlag 2010		Rechnung 2009	
	Aufwand	Ertrag	Aufwand	Ertrag	Aufwand	Ertrag
620.481.51	Parkplatzfond - Entn. zu Deckung Aufw.übersch.					
620.482.01	Vorfinanzierung - Verkehrskonzept - auflösen		19'413			1'125'943
620.49	Interne Verrechnungen		2'811'000		2'811'100	2'877'000
620.490.01	Kindergartenliegenschaften - Betriebe (240/620)		65'000		65'000	70'000
620.490.02	Betriebe - Schulliegenschaften (241/620)		70'000		70'000	50'000
620.490.03	KantSA - Burg - Betriebe (243/620)		15'000		15'000	15'000
620.490.04	Betriebe - Gemeindestrassen - Veranstaltungen (300/620)		80'000		80'000	45'000
620.490.05	Fasnacht/Chienbäse - Betriebe (300/620)		70'000		70'000	70'000
620.490.06	Betriebe - Parkanlagen (330/620)		280'000		280'000	300'000
620.490.08	Betriebe - Gitterli (344/620)		250'000		250'000	240'000
620.490.09	Betriebe - Fahrende (359/620)		1'000		1'000	5'000
620.490.10	Betriebe - Wasser (620/700)		8'000		8'000	15'000
620.490.11	Betriebe - Wasser - Leitung (620/700)		80'000		80'000	70'000
620.490.12	Betriebe - Abwasser (620/710)		30'000		30'000	40'000
620.490.13	Betriebe - Abwasser - Leitung (620/710)		30'000		30'000	50'000
620.490.14	Betriebe - Abfall (620/720)		50'000		50'000	90'000
620.490.15	Betriebe - Abfall - Leitung (620/720)		15'000		15'000	15'000
620.490.16	Betriebe - Friedhof (620/740)		210'000		210'000	220'000
620.490.17	Betriebe - Hundewesen (620/785)		10'000		10'000	25'000
620.490.18	Betriebe - Marktwesen (620/841)		45'000		45'000	45'000
620.490.19	Betriebe - Buswarteallen (620/651)		15'000		15'000	25'000
620.490.20	KantSA - Betriebe (249/620)		40'000		40'000	50'000
620.490.21	Rathaus: Betriebe (090/620)		5'000		5'000	5'000
620.490.22	Freizeitanlagen/Vitaparcour - Betriebe (359/620)		12'000		12'000	12'000
620.490.23	Ufer-/Gewässerschutz - Betriebe (330/620)		20'000		20'000	30'000
620.490.24	Kinderspielplätze - Betriebe (359/620)		70'000		70'000	50'000
620.490.99	Betriebe - Gemeindestrassen (620/620)		1'300'000		1'300'000	1'300'000
620.491.01	Betriebe - Gemeindestrassen - Veranstaltungen (300/620)				100	
620.491.03	Betriebe - Werkhof - Wasser (620/700)		10'000		10'000	10'000
620.491.04	Betriebe - Wasser - Pauschalb.(620/700)		12'000		12'000	12'000
620.491.05	Betriebe - Abwasser - Pauschalb. (620/710)		18'000		18'000	18'000
620.491.07	Fasnacht/Chienbäse - Betriebe (300/620)					

Laufende Rechnung Funktional - Detail		Rechnung 2010		Voranschlag 2010		Rechnung 2009	
		Aufwand	Ertrag	Aufwand	Ertrag	Aufwand	Ertrag
651	Regionalverkehr	57'529	5'560	68'000	6'000	1'862'303	6'140
651.30	Personalaufwand	266				766	
651.300.01	Kommissionen - Buskommission	250				750	
651.305.01	Kommissionen - Buskommission - AHV/ALV	16				16	
651.31	Sachaufwand	10'242		4'000		-5'829	
651.311.01	Erstellung Buswartekabinen					-9'076	
651.314.01	Unterhalt Buswartekabinen	7'078		1'000		798	
651.316.01	Pacht Areal Buswartekabine Munzach etc.	337				337	
651.318.01	Bahnhofpatenschaften	2'826		3'000		2'113	
651.33	Abschreibungen			17'000		187'758	
651.331.16	Invest.beiträge Bahnen			17'000		18'776	
651.332.16	Investitionsbeitrag: Waldenburgerbahn					168'982	
651.36	Eigene Beiträge	32'022		32'000		1'654'608	
651.361.01	Beitr. an Verkehrsunternehmen					1'622'759	
651.364.01	Beitr. Reg.bus:Frenkenschlaufe	16'355		17'000		16'183	
651.365.01	Beitrag an Quartierbus	15'666		15'000		15'666	
651.39	Interne Verrechnungen	15'000		15'000		25'000	
651.390.01	Betriebe - Buswartehallen (620/651)	15'000		15'000		25'000	
651.43	Entgelte		5'560		6'000		6'140
651.434.01	Billetverkauf Quartierbus		5'560		6'000		6'140

Laufende Rechnung Funktional - Detail		Rechnung 2010		Voranschlag 2010		Rechnung 2009	
		Aufwand	Ertrag	Aufwand	Ertrag	Aufwand	Ertrag
690	Übriger Verkehr	59'358	52'378	56'500	50'000	53'409	49'880
690.31	Sachaufwand	10'781		9'500		6'709	
690.318.01	Gemeinde-Tageskarten: Web-Kosten	577		500		465	
690.318.03	Leitungskataster	10'204		9'000		6'244	
690.36	Eigene Beiträge	40'727		40'000		39'100	
690.364.01	SBB: Gemeinde-Tageskarten	40'727		40'000		39'100	
620.39	Interne Verrechnungen	7'850		7'000		7'600	
690.390.01	Verwaltung - SBB-Gmde-Tageskarten (020/690)	7'850		7'000		7'600	
690.43	Entgelte		52'378		50'000		49'880
690.434.01	SBB-Gemeinde-Tageskarten: Verkauf		52'378		50'000		49'880

Laufende Rechnung Funktional - Detail		Rechnung 2010		Voranschlag 2010		Rechnung 2009	
		Aufwand	Ertrag	Aufwand	Ertrag	Aufwand	Ertrag
7	UMWELT UND RAUMPLANUNG	8'792'153	7'857'166	7'619'900	6'839'900	8'141'567	7'326'182
700	Wasserversorgung	1'954'176	1'954'176	2'051'800	2'051'800	2'212'497	2'212'497
700.30	Personalaufwand	485'776		490'200		533'722	
700.301.02	Wasser - Löhne Betr.pers.	394'289		397'400		394'035	
700.305.01	Wasser - AHV/ALV	24'121		25'000		23'424	
700.305.02	Wasser - Pensionskasse	31'818		32'800		79'375	
700.305.03	Wasser - Pensionskasse-Risiko					154	
700.305.04	Wasser - UVG Suva	13'424		15'000		12'834	
700.305.05	Wasser - UVG Helsana						
700.305.07	Wasser - Krankentaggeld	1'853		2'000		1'793	
700.306.01	Wasser - Dienstkl./pers. Ausr.	1'064		1'000		4'030	
700.308.01	Wasser - Temp. Arbeitskräfte	3'239		3'000		5'683	
700.309.01	Wasser - Übr. Pers.aufw.	15'967		14'000		12'394	
700.31	Sachaufwand	878'376		893'600		990'974	
700.310.01	Wasser - Büromat., Drucks.	5'115		6'500		10'229	
700.311.01	Wasser - Mob.,Masch.,Fahrz.	48'535		32'000		3'796	
700.312.01	Wasser - Energie, Heizmat.	77'266		71'000		98'766	
700.312.02	Wasser - Abwasser öffentliche Brunnen	53'607		29'000		47'294	
700.313.01	Wasser - Wassermesser	30'851		46'000		48'109	
700.313.02	Wasser - Div. Mat., Betr.mat.	10'733		12'000		12'922	
700.314.01	Wasser - Baulicher Unterhalt Werkhof	3'115		5'000		13'636	
700.314.02	Wasser - Baul. Unterh. Reserv./Pumpwerk	95'430		160'000		168'309	
700.314.03	Wasser - Unterhalt Leitungsnetz	226'519		200'000		233'480	
700.314.04	Wasser - Rep. Wasserleitungsbrüche	141'362		100'000		137'977	

Laufende Rechnung Funktional - Detail	Rechnung 2010		Voranschlag 2010		Rechnung 2009	
	Aufwand	Ertrag	Aufwand	Ertrag	Aufwand	Ertrag
700.314.05 Wasser - Unterhalt öffentliche Brunnen	360		10'000		487	
700.315.01 Wasser - Unterh. Fzgh, Masch.,Werkz.	2'077		5'000		7'200	
700.316.01 Wasser - Baurechtszinsen Bürgergemeinde und Entsch	32'104		31'600		31'604	
700.317.01 Wasser - KM-Ent., Verpfl.Sondereins.	1'964		1'000		1'386	
700.318.01 Wasser - Fahrzeugsteuern/Sachvers.	25'651		17'000		16'795	
700.318.02 Wasser - Dienstleistungen Unterhalt	35'037		35'000		61'019	
700.318.03 Wasser - Leckuntersuchungen	65		4'500		1'602	
700.318.04 Wasser - Waldbewirtschaftung Helgenweid	14'720		23'000		14'815	
700.318.05 Wasser - Telefon- und Frankaturgebühren	15'090		15'000		15'410	
700.318.11 Wasser - Projekt., Leitungsinf.system	50'361		70'000		48'431	
700.318.12 Wasser - Projektierungen Tiefbau			10'000		9'590	
700.319.01 Wasser - Material für Hausanschlüsse	732		2'000			
700.319.02 Wasser - Verbandsbeiträge etc.	5'709		5'500		5'295	
700.319.03 Wasser - übriger Sachaufwand			1'000			
700.319.05 Wasser - MWST: Vorsteuer-Kürzung	1'972		1'500		2'825	
700.33 Abschreibungen	228'829		303'000		259'961	
700.331.01 Wasser - Verw.vermögen	228'829		303'000		259'961	
700.35 Entschädigungen an Gemeinwesen	19'171		31'000		17'449	
700.351.01 Wasser - Lebensm.insp.: Wasserproben	16'362		27'000		16'371	
700.352.01 Wasser - Wasserbez. v. anderen Gem.	2'809		4'000		1'078	
700.36 Eigene Beiträge	41'488		37'000		37'647	
700.361.01 Wasser - Grundwassernutzungsgebühr	41'488		37'000		37'647	
700.38 Einlagen in Sonderfinanzierungen	26'686				85'293	
700.380.01 Wasser - Mehr-Ertrag	26'686				85'293	

Laufende Rechnung Funktional - Detail		Rechnung 2010		Voranschlag 2010		Rechnung 2009	
		Aufwand	Ertrag	Aufwand	Ertrag	Aufwand	Ertrag
700.39	Interne Verrechnungen	273'851		297'000		287'451	
700.390.01	Verwaltung - Wasser (020/700)	122'000		122'000		122'000	
700.390.02	Betriebe - Wasser (620/700)	8'000		8'000		15'000	
700.390.03	Betriebe - Wasser - Leitung (620/700)	80'000		80'000		70'000	
700.391.01	Verwaltung - Wasser - GIS (020/700)	7'000		7'000		7'000	
700.391.02	Betriebe - Werkhof - Wasser (620/700)	10'000		10'000		10'000	
700.391.03	Betriebe - Wasser - Pauschalbeitrag (620/700)	12'000		12'000		12'000	
700.392.01	Zinsen auf Schulden Wasservers. (700/940)	34'851		58'000		51'451	
700.42	Vermögenserträge		4'842		5'000		4'788
700.427.01	Wasser - Pachtzinsertrag		4'842		5'000		4'788
700.43	Entgelte		1'934'334		2'031'000		2'207'709
700.431.01	Wasser - Mahngebühren		59				-20
700.431.02	Wasser - Gebühr für Wasseranschlüsse				8'000		
700.434.01	Wasser - Wasserbezugs-Gebühren		1'893'529		2'000'000		2'167'471
700.434.02	Wasser - Private Hausanschlüsse		3'633		3'000		5'504
700.435.01	Wasser - Verkäufe		12'481				1'689
700.436.01	Wasser - Rückerstattungen				20'000		4'172
700.436.02	Wasser - Rückerstattungen Waldbewirtschaftung Helge		23'797				17'374
700.436.99	Wasser - Lohnrückverg. Pers.vers.		836				11'518
700.46	Beiträge für eigene Rechnung		15'000				
700.460.01	Wasser - Beiträge vom Bund		15'000				
700.461.01	Wasser - Beiträge vom Kanton						
700.48	Entnahmen aus Sonderfinanzierungen				15'800		
700.480.01	Wasser - Mehr-Aufwand				15'800		

Laufende Rechnung Funktional - Detail		Rechnung 2010		Voranschlag 2010		Rechnung 2009	
		Aufwand	Ertrag	Aufwand	Ertrag	Aufwand	Ertrag
700.49	Interne Verrechnungen						
700.492.01	Zinsen auf Guthaben Wasservers. (700/940)						
710	Abwasserbeseitigung	4'465'547	4'465'547	3'275'900	3'275'900	3'443'242	3'443'242
710.31	Sachaufwand	719'778		450'900		325'380	
710.310.01	Abwasser - Büromat., Drucks.	234		100			
710.311.01	Abwasser - Werkzeuge, Masch.	2'623		500			
710.312.01	Abwasser - Energie	2'055		1'500		1'175	
710.314.01	Abwasser - Unterh. Kanalisationsleit.netz	572'187		300'000		189'963	
710.318.01	Abwasser - Kanalreinigung, -Fernsehen	11'750		3'000		1'469	
710.318.02	Abwasser - Proj. Unterh.arb.	8'340		5'000		7'281	
710.318.03	Abwasser - Prüfung Hauskanalisationen	57'801		60'000		55'633	
710.318.11	Abwasser - Proj. Leitungsf.syst.	63'971		60'000		43'602	
710.318.12	Abwasser - Projektierungen Tiefbau	142		20'000		25'582	
710.319.01	Abwasser - Übr. Sachaufw.	675		700		675	
710.319.05	Abwasser - MWST: Vorsteuer-Kürzung			100			
710.33	Abschreibungen	1'314'602		565'000		845'547	
710.331.01	Abwasser - Verw.vermögen						
710.332.01	Abwasser - Verw.vermögen	1'314'602		565'000		845'547	
710.36	Eigene Beiträge	2'121'167		1'950'000		1'743'689	
710.361.01	Abwasser - Gebühren an Kanton	2'121'167		1'950'000		1'743'689	
710.38	Einlagen in Sonderfinanzierungen					188'626	
710.380.01	Abwasser - Mehr-Ertrag					188'626	
710.39	Interne Verrechnungen	310'000		310'000		340'000	

Laufende Rechnung Funktional - Detail		Rechnung 2010		Voranschlag 2010		Rechnung 2009	
		Aufwand	Ertrag	Aufwand	Ertrag	Aufwand	Ertrag
710.390.01	Verwaltung - Abwasser(020/710)	225'000		225'000		225'000	
710.390.02	Betriebe - Abwasser (620/710)	30'000		30'000		40'000	
710.390.03	Betriebe - Abwasser - Leitung (620/710)	30'000		30'000		50'000	
710.391.01	Verwaltung - Abwasser - GIS (020/710)	7'000		7'000		7'000	
710.391.02	Betriebe - Abwasser - Pauschalbeitrag (620/710)	18'000		18'000		18'000	
710.42	Vermögenserträge						
710.428.01	Abwasser - Einnahmenüberschuss aus IR						
710.43	Entgelte		2'269'989		2'160'000		2'372'746
710.431.01	Abwasser - Gebühr für Kanalisationsanschl		138'885		110'000		49'857
710.431.02	Abwasser - Mahngebühren		1'589				892
710.434.01	Abwasser - Abwassergebühren		2'129'515		2'050'000		2'321'997
710.48	Entnahmen aus Sonderfinanzierungen		2'004'522		994'900		845'547
710.480.01	Abwasser - Mehr-Aufwand		689'921		429'900		
710.482.01	Vorfinanzierung - Abwasser - auflösen		1'314'602		565'000		845'547
710.49	Interne Verrechnungen		191'036		121'000		224'948
710.492.01	Zinsen f. Guth. Abwasserbes. (710/940)		191'036		121'000		224'948
710.492.02	Zinsen f. Guth. Abwasserbes. (710/940)						
720	Abfallbeseitigung	1'296'457	1'296'457	1'376'200	1'376'200	1'481'984	1'481'984
720.30	Personalaufwand	28'521		26'300		26'519	
720.300.01	Abfall - Abfallkommission / Zweckverband Unteres Ergo	1'040		800		1'600	
720.300.02	Abfall - Betriebskommission Kompostieranlage Oristal						
720.301.01	Abfall - Löhne Aufsicht Sammelstellen						
720.301.02	Abfall - Löhne Sachbearbeitung/Administration	22'550		23'000		22'227	
720.305.01	Abfall - Sozialvers.beitr.	1'469		1'500		1'490	

Laufende Rechnung Funktional - Detail	Rechnung 2010		Voranschlag 2010		Rechnung 2009	
	Aufwand	Ertrag	Aufwand	Ertrag	Aufwand	Ertrag
720.305.02 Abfall - Pensionskasse	880					
720.305.03 Abfall - Pensionskasse-Risiko			200		231	
720.305.04 Abfall - UVG Suva	220		200		220	
720.305.05 Abfall - UVG La Suisse						
720.305.07 Abfall - Krankentaggeld	113		100		111	
720.309.01 Abfall - übr. Pers.aufw.	2'250		500		640	
720.31 Sachaufwand	526'215		561'500		557'890	
720.310.01 Abfall - Büromat., Drucks.	7'127		10'000		7'972	
720.310.02 Abfall - Einkauf Abfallvignetten	36'929		10'000		2'423	
720.311.01 Abfall - Ausrüstung Abfallbeseitigung	44'506		120'000		112'434	
720.311.02 Abfall - Einkauf Müllgrossbehälter	1'349		1'000			
720.313.01 Abfall - Verbr.mat.			100			
720.314.01 Abfall - Sammelstellen			1'000		1'787	
720.314.02 Abfall - Kompostierungsanlage Burghalde					3'089	
720.316.01 Abfall - Glasents.: Container-Mieten	46'375		40'000		42'759	
720.316.02 Abfall - Miete Quartiersammelstellen	1'000					
720.318.01 Abfall - Grüngutsammlung durch Dritte	81'264		85'000		83'997	
720.318.02 Abfall - Kehrichteinsamml. durch Dritte	199'162		205'000		203'052	
720.318.03 Abfall - Papiersammlung: Schulen/andere	40'686		25'000		23'446	
720.318.04 Abfall - Ents. Altpapier durch Dritte	18'293		18'000		13'284	
720.318.05 Abfall - Kadaverbes.:AGE,Schlachthof BS	7'221		5'000		4'183	
720.318.06 Abfall - Spezialentsorgung durch Dritte (Karton)	14'249		10'000		6'094	
720.318.07 Abfall - Studium Kehrichtverwertung			500		432	
720.318.08 Abfall - Vignetten-Prov. an Wiederverk.	22'356		24'000		27'042	
720.318.09 Abfall - Steuern+Vers. Fahrzeuge			1'800		1'175	
720.318.10 Abfall - Telefongebühren			100		22	
720.319.01 Abfall - Übr. Massn. z. Senkung Abfallm	3'600		5'000		7'740	

Laufende Rechnung Funktional - Detail	Rechnung 2010		Voranschlag 2010		Rechnung 2009	
	Aufwand	Ertrag	Aufwand	Ertrag	Aufwand	Ertrag
720.319.02 Abfall - Hol- und Bringaktion					624	
720.319.05 Abfall - MWST: Vorsteuer-Kürzung	2'099				16'338	
720.33 Abschreibungen						
720.331.06 Abfall - ord. Abschreibung VV						
720.332.01 Abfall - zusätzliche Abschreibungen VV						
720.35 Entschädigungen an Gemeinwesen	444'682		450'000		452'371	
720.351.01 Abfall - Kanton: KVA Basel	444'682		450'000		452'371	
720.36 Eigene Beiträge	80'822		90'000		85'398	
720.362.01 Abfall - Komp.anl. Buchhalde: Anteil	6'926				-10'739	
720.365.01 Abfall - Biopower Pratteln	73'896		90'000		96'137	
720.38 Einlagen in Sonderfinanzierungen	96'218		128'400		199'806	
720.380.01 Abfall - Mehr-Ertrag	96'218		128'400		199'806	
720.39 Interne Verrechnungen	120'000		120'000		160'000	
720.390.02 Verwaltung - Abfall (020/720)	55'000		55'000		55'000	
720.390.62 Betriebe - Abfall (620/720)	50'000		50'000		90'000	
720.390.92 Betriebe - Abfall - Leitung (620/720)	15'000		15'000		15'000	
720.392.01 Zinsen auf Schuld Abfall (700/720/940)						
720.43 Entgelte		1'267'041		1'351'200		1'458'397
720.431.01 Abfall - Mahngebühren						195
720.434.01 Abfall - Ertr. Vignetten/Containergeb.		1'032'657		1'135'000		1'211'730
720.434.02 Abfall - Ertrag Grünabfuhr-Vignetten		141'474		125'000		148'874
720.434.05 Abfall - Konfiskatentsorgung				3'000		2'539
720.435.01 Abfall - Altpapier, Altmetall etc.		55'500		40'000		55'201
720.435.02 Abfall - Plasticsäcke etc.		67				268

Laufende Rechnung Funktional - Detail	Rechnung 2010		Voranschlag 2010		Rechnung 2009	
	Aufwand	Ertrag	Aufwand	Ertrag	Aufwand	Ertrag
720.435.04 Abfall - Verkauf Müllgrossbehälter				3'000		647
720.436.01 Abfall - Rückerst. - mit MWST				45'000		
720.436.02 Abfall - VetroSwiss- ohne MWST		35'244				38'644
720.436.03 Abfall-VetroSwiss: MWST Vorsteuerminderungen		2'099				
720.437.01 Abfall - Bussen				100		300
720.439.01 Abfall - übrige Entgelte				100		
720.48 Entnahmen aus Sonderfinanzierungen						
720.480.01 Abfall - Mehr-Aufwand						
720.49 Interne Verrechnungen		29'416		25'000		23'587
720.492.01 Abfall - Zinsen auf Guthaben Abfallbeseitigung (720/94)		29'416		25'000		23'587
740 Friedhof und Bestattung	398'586	103'020	437'000	96'000	480'280	150'457
740.30 Personalaufwand	2'100		1'200		668	
740.306.01 Kleiderentschädigung Friedhof	1'400		700		528	
740.309.01 übriger Personalaufwand Friedhof	700		500		140	
740.31 Sachaufwand	99'357		152'800		180'250	
740.310.01 Büromat., Drucksachen Friedhof	233		1'000		950	
740.311.01 Mobilien, Maschinen Friedhof	205		5'000		32'169	
740.312.01 Wasser, Energ., Heizmat. Friedhof	15'781		18'000		18'131	
740.313.01 Verbrauchsmaterial (auch Grabkreuze)	690		1'500		4'476	
740.314.01 Baul. Unterh. Hochb. Friedhof	4'917		20'000		29'984	
740.314.02 Unterhalt Friedhofanlage	23'543		40'000		41'520	

Laufende Rechnung Funktional - Detail	Rechnung 2010		Voranschlag 2010		Rechnung 2009	
	Aufwand	Ertrag	Aufwand	Ertrag	Aufwand	Ertrag
740.314.51 Friedhoffond - Spezielles			10'000			
740.315.01 Übr. Unterh. Friedhof	7'624		1'000		3'340	
740.317.01 Spesenentsch. Bestattungswesen					228	
740.318.01 Sachvers. etc. Friedhof	1'447		1'400		1'061	
740.318.02 Transport-/Kremationskosten	44'379		54'000		47'853	
740.318.03 Telefon-/Portospesen, Friedhof	538		900		539	
740.33 Abschreibungen	15'954		16'000		17'155	
740.331.03 VV Hochbauten Friedhof	15'954		16'000		17'155	
740.36 Eigene Beiträge	31'175		17'000		15'595	
740.366.01 Beiträge an Bestattungskosten	6'959		5'000		595	
740.366.51 Friedhoffond - Zuwendungen an Bedürftige	24'216		12'000		15'000	
740.38 Einlagen in Sonderfinanzierungen					6'612	
740.381.51 Friedhoffond - Einlagen					6'612	
740.39 Interne Verrechnungen	250'000		250'000		260'000	
740.390.01 Verwaltung - Bestattungswesen (020/740)	40'000		40'000		40'000	
740.390.02 Betriebe - Friedhof (620/740)	210'000		210'000		220'000	
740.391.51 Friedhoffond - Beiträge von Dritten (740/740)						
740.42 Vermögenserträge		600				
740.427.01 Mietertrag Friedhofkapelle		600				
740.43 Entgelte		78'204		74'000		128'845
740.434.01 Friedhofgebühren		11'250		20'000		20'925
740.434.02 Arbeiten für Dritte - Grabpflege, Stellgeb. Grabsteine et		22'500				60'000
740.436.01 Rückerst. Kremationskosten		44'454		54'000		47'920

Laufende Rechnung Funktional - Detail		Rechnung 2010		Voranschlag 2010		Rechnung 2009	
		Aufwand	Ertrag	Aufwand	Ertrag	Aufwand	Ertrag
740.46	Beiträge		11'643		17'000		15'956
740.466.51	Friedhoffond - Begräbnisopfer		11'643		17'000		15'956
740.48	Entnahmen aus Sonderfinanzierungen		6'962				
740.481.51	Friedhoffond - Entnahmen		6'962				
740.49	Interne Verrechnungen		5'612		5'000		5'656
740.492.51	Friedhoffond - Kapitalverz. (740/940)		5'612		5'000		5'656
770	Naturschutz	98'791		131'000		84'642	
770.31	Sachaufwand	73'507		95'000		71'026	
770.318.01	Landschaftsplanung	42'347		70'000		44'815	
770.318.03	Weidelibächli: Amphibien-Projekt	31'161		25'000		26'212	
770.36	Eigene Beiträge	25'283		36'000		13'616	
770.366.01	Landschaft-Bewirtschaftungsbeiträge	25'283		36'000		13'616	
780	Übriger Umweltschutz	12'827		17'000		16'523	
780.31	Sachaufwand	3'827		7'000		1'625	
780.312.01	Wasser,Energie Toilettenanlage	872		500		1'313	
780.314.01	Öffentl. Toilettenanlagen	2'890		5'000			
780.318.01	Öffentl. Toilettenanlagen	66		1'500		312	
780.36	Eigene Beiträge	9'000		10'000		14'897	
780.361.01	Ueberwachung Lindenstock	9'000		10'000		14'897	
780.365.01	Beitr. an Private Organisat.						
785	Hundehaltung	23'408	37'965	26'000	40'000	43'960	38'003
785.31	Sachaufwand	3'408		6'000		8'960	

Laufende Rechnung Funktional - Detail		Rechnung 2010		Voranschlag 2010		Rechnung 2009	
		Aufwand	Ertrag	Aufwand	Ertrag	Aufwand	Ertrag
785.311.01	Ausr. Hundehaltung (Robidogs)			2'000		2'844	
785.313.01	Betriebsmat. Hundehaltung	3'408		4'000		6'116	
785.39	Interne Verrechnungen	20'000		20'000		35'000	
785.390.02	Stadtpolizei - Hundewesen (113/785)	10'000		10'000		10'000	
785.390.03	Betriebe - Hundewesen (620/785)	10'000		10'000		25'000	
785.43	Entgelte		37'965		40'000		38'003
785.434.01	Hundegebühren		37'915		39'000		37'503
785.437.01	Bussen Hundehaltung		50		1'000		500
790	Raumplanung	542'361		305'000		378'441	
790.31	Sachaufwand	210'289		175'000		191'297	
790.318.01	Raumplanung durch Dritte	204'062		170'000		180'051	
790.318.02	Bau- und Strassenlinienpläne - Digitale Erfassung	6'227					
790.318.03	SR-Finanzkompetenz: Reklamereglement (RE09)					11'246	
790.318.04	Konzept Gebäudesanierung in Altstadt			5'000			
790.318.10	Raumplanung - Externe Unterstützung Stadtrat						
790.318.11	Raumplanung - Bahn ZEB						
790.318.12	Raumplanung - Verkehrsplanung						
790.318.13	Raumplanung - Waldbaulinienpläne Los 3						
790.318.14	Raumplanung - Bereinigungen Zonenplan Siedlung						
790.318.15	Raumplanung - Nachführung Stadtmodell						
790.318.16	Raumplanung - Diverses						
790.33	Abschreibungen	179'242		130'000		187'144	
790.331.01	Verwaltungsvermögen Planung	179'242		130'000		187'144	
790.36	Eigene Beiträge	152'830					
790.366.01	Manor-Projekt: Nebenkosten	152'830					

Laufende Rechnung Funktional - Detail		Rechnung 2010		Voranschlag 2010		Rechnung 2009	
		Aufwand	Ertrag	Aufwand	Ertrag	Aufwand	Ertrag
8	VOLKSWIRTSCHAFT	125'483	242'485	155'150	157'300	278'128	113'629
800	Landwirtschaft	1'949		1'350		1'963	
800.30	Personalaufwand	1'659		1'050		1'659	
800.301.01	Baumwärter, Ackerbaust.leiter	1'560		1'000		1'560	
800.305.01	AHV//ALV Landwirtschaft	98		50		98	
800.305.05	UVG La Suisse	2				2	
800.31	Sachaufwand	90		100		104	
800.317.01	Spesenentsch. Landwirtschaft	90		100		104	
800.318.01	Einr. Viehschau, Schärmausfang						
800.36	Eigene Beiträge	200		200		200	
800.365.01	Beitr. an Private Organismen	200		200		200	
810	Forstwirtschaft	2'400		2'400		2'400	
810.36	Eigene Beiträge	2'400		2'400		2'400	
810.361.01	Kanton: Beitrag Wildschäden	2'400		2'400		2'400	
810.362.01	Bürgergem.: Beitr. Wildschäden						
820	Jagd / Fischerei		14'270	300	14'300	227	14'270
820.36	Eigene Beiträge			300		227	
820.361.01	Kanton: Beitr. Fischhegefonds			300		227	
820.41	Regalien und Konzessionen		14'270		14'300		14'270
820.410.01	Jagdpacht		12'000		12'000		12'000
820.410.02	Fischweidpacht		2'270		2'300		2'270

Laufende Rechnung Funktional - Detail		Rechnung 2010		Voranschlag 2010		Rechnung 2009	
		Aufwand	Ertrag	Aufwand	Ertrag	Aufwand	Ertrag
830	Tourismus	13'046	20'000			8'000	
830.31	Sachaufwand	13'046				8'000	
830.311.01	SR-Finanzkompetenz: Infosäule					8'000	
830.311.02	Infosäule - Anschaffungskosten	13'046					
830.315.01	Infosäule - Übriger Unterhalt						
830.318.01	Infosäule - Dienstleistungen/Honorare						
830.35	Entschädigungen an Gemeinwesen						
830.351.01	Tourismus - Beitrag						
830.46	Beiträge für eigene Rechnung		20'000				
830.461.01	Infosäule - Beitrag Baselland Tourismus		10'000				
830.465.01	Infosäule - Beitrag VVL		10'000				
840	Industrie, Gewerbe, Handel	9'680		48'700		162'132	
840.30	Personalaufwand					3'143	
840.301.01	Innenstadtkoordinator - Löhne					2'940	
840.305.01	Innenstadtkoordinator - AHV/ALV					184	
840.305.05	Innenstadtkoordinator - UVG Helsana					5	
840.305.07	Innenstadtkoordinator - Krankentaggeld-Vers.					15	
840.31	Sachaufwand	9'679		48'700		158'988	
840.319.01	Stadtmarketing	5'584		31'700		74'354	
840.319.02	SR-Finanzkompetenz: Velostation					17'896	
840.319.03	SR-Finanzkompetenz: Standort Liestal	600				30'000	
840.319.04	Gewerbeausstellung	8'677		13'000			
840.319.05	Gewerbezone Oristal: Machbarkeitsstudie und Nutzung	-5'182		4'000		36'738	
840.33	Abschreibungen	1					

Laufende Rechnung Funktional - Detail		Rechnung 2010		Voranschlag 2010		Rechnung 2009	
		Aufwand	Ertrag	Aufwand	Ertrag	Aufwand	Ertrag
840.331.54	Radio Basel 1 - Beteiligung		1				
841	Markt	72'079	36'690	74'400	42'000	73'594	42'418
841.31	Sachaufwand	17'079		19'400		18'594	
841.310.01	Propaganda Markt	10'979		13'000		12'840	
841.312.01	Abgeltung Strom an Marktverb.	5'885		5'000		5'054	
841.315.01	Unterhalt Marktstände etc.	179		500			
841.318.01	Marktverband, Porti etc. Markt	35		900		700	
841.39	Interne Verrechnungen	55'000		55'000		55'000	
841.390.01	Stadtpolizei - Marktwesen (113/841)	10'000		10'000		10'000	
841.390.62	Betriebe - Marktwesen (620/841)	45'000		45'000		45'000	
841.43	Entgelte		36'690		42'000		42'418
841.431.01	Warenmarkt: Standplatzgebühren		36'462		40'000		41'830
841.431.03	Übr. Märkte: Standplatzgeb.		228		2'000		588
860	Elektrizität		44'127		41'000		44'374
860.41	Regalien und Konzessionen		44'127		41'000		44'374
860.410.01	Elektra BL: Abgabe		44'127		41'000		44'374
861	Gas		106'047		60'000		11'567
861.41	Regalien und Konzessionen		106'047		60'000		11'567
861.410.01	Industrielle Werke BS: Abgabe		106'047		60'000		11'567
869	übrige Energie	26'330	21'351	28'000		29'811	1'000
869.31	Sachaufwand	26'330		28'000		29'811	
869.318.01	Label "Energienstadt": allgemein	26'330		28'000		29'811	

Laufende Rechnung Funktional - Detail		Rechnung 2010		Voranschlag 2010		Rechnung 2009	
		Aufwand	Ertrag	Aufwand	Ertrag	Aufwand	Ertrag
869.318.02	Label "Energistadt": E-Bikes						
869.318.03	Label "Energistadt": Projekt 100jetzt - Sonnendächer						
869.43	Entgelte		735				1'000
869.436.01	Label "Energistadt": Rückerstattungen		735				1'000
869.44	Beiträge ohne Zweckbindung		20'616				
869.449.01	SVA-BL: Rückverteilung CO2-Abgabe		20'616				

Laufende Rechnung Funktional - Detail		Rechnung 2010		Voranschlag 2010		Rechnung 2009	
		Aufwand	Ertrag	Aufwand	Ertrag	Aufwand	Ertrag
9	FINANZEN UND STEUERN	4'643'582	39'014'367	3'882'850	39'848'200	2'302'140	42'206'644
900	Ord. Steuern nat. Personen		28'910'000		29'552'200		29'900'000
900.40	Steuereinnahmen		28'910'000		29'552'200		29'900'000
900.400.01	Nat. Pers., Steuern lauf. Jahr		28'910'000		29'552'200		29'900'000
901	Ord. Steuern Vorjahre nat. P.		-998'263		150'000		2'029'860
901.40	Steuereinnahmen		-998'263		150'000		2'029'860
901.400.11	Nat.Pers., Steuern - Pausch. Steueranr./Ertr.mind.		-37'212		50'000		-31'145
901.400.12	Nat.Pers., Steuern - Eingang abgeschr. Forderungen		109'223		100'000		76'545
901.400.13	Nat.Pers., Steuern - Nachträge aus Vorjahren						
901.400.20	Nat.Pers., Steuern - 2000						
901.400.21	Nat.Pers., Steuern - 2001						
901.400.22	Nat.Pers., Steuern - 2002		-1'722				
901.400.23	Nat.Pers., Steuern - 2003		-28'375				
901.400.24	Nat.Pers., Steuern - 2004		-6'663				-18'676
901.400.25	Nat.Pers., Steuern - 2005		26'566				307
901.400.26	Nat.Pers., Steuern - 2006		-51'413				74'807
901.400.27	Nat.Pers., Steuern - 2007		-3'768				1'102'965
901.400.28	Nat.Pers., Steuern - 2008		-254'900				825'057
901.400.29	Nat.Pers., Steuern - 2009		-750'000				
901.400.30	Nat.Pers., Steuern - 2010						
901.400.96	Nat.Pers., Steuern - 1996						
901.400.97	Nat.Pers., Steuern - 1997						
901.400.98	Nat.Pers., Steuern - 1998						
901.400.99	Nat.Pers., Steuern - 1999						
902	Quellensteuern		1'837'891		1'400'000		1'451'954
902.40	Steuereinnahmen		1'837'891		1'400'000		1'451'954
902.400.01	Nat.Pers., Steuern - Quellensteuer		1'837'891		1'400'000		1'451'954

Laufende Rechnung Funktional - Detail		Rechnung 2010		Voranschlag 2010		Rechnung 2009	
		Aufwand	Ertrag	Aufwand	Ertrag	Aufwand	Ertrag
903	Steuerabschr. nat. Personen	193'828		357'000		288'489	
903.33	Abschreibungen	193'828		357'000		288'489	
903.334.01	Nat.Pers., Steuern - Abschreibungen und Erlasse	439'951		600'000		535'642	
903.334.02	ST BL ab 2005: Differenz-ausbuchungen/Ausgleichspo	3'877		7'000		2'847	
903.334.03	Nat.Pers., Steuern - Auflösung Steuerabschreibungsrü	-250'000		-250'000		-250'000	
904	Ord. Steuern jur. Personen		5'200'000		5'600'000		5'300'000
904.40	Steuereinnahmen		5'200'000		5'600'000		5'300'000
904.401.01	Jur.Pers., Steuern - Ertragssteuern laufendes Jahr		2'380'000		2'700'000		2'487'000
904.402.01	Jur.Pers., Steuern - Kapitalsteuern laufendes Jahr		2'820'000		2'900'000		2'813'000
905	Ord. Steuern Vorjahre jur. P.		-917'890				57'051
905.40	Steuereinnahmen		-917'890				57'051
905.401.11	Jur.Pers., Steuern - Pausch. Steueranr./Ertragsmind						
905.401.12	Jur.Pers., Steuern - Eingang abgeschr. Forderungen						
905.401.13	Jur.Pers., Steuern - Nachträge aus Vorjahren						
905.401.20	Jur.Pers., Steuern - 2000						
905.401.21	Jur.Pers., Steuern - 2001						
905.401.22	Jur.Pers., Steuern - 2002						
905.401.23	Jur.Pers., Steuern - 2003						
905.401.24	Jur.Pers., Steuern - 2004						3'209
905.401.25	Jur.Pers., Steuern - 2005		5				26'090
905.401.26	Jur.Pers., Steuern - 2006		-227'895				14'446
905.401.27	Jur.Pers., Steuern - 2007		-230'000				161'655
905.401.28	Jur.Pers., Steuern - 2008		-230'000				-148'349
905.401.29	Jur.Pers., Steuern - 2009		-230'000				
905.401.30	Jur.Pers., Steuern - 2010						
905.401.99	Jur.Pers., Steuern - 1999						
906	Steuerabschr. jur. Personen	38'816		15'000		9'996	

Laufende Rechnung Funktional - Detail		Rechnung 2010		Voranschlag 2010		Rechnung 2009	
		Aufwand	Ertrag	Aufwand	Ertrag	Aufwand	Ertrag
906.33	Abschreibungen	38'816		15'000		9'996	
906.334.01	Jur.Pers., Steuern - Abschreibungen und Erlasse	38'816		15'000		9'996	
921	Finanzausgleich	1'655'333	1'892'605	1'741'000	1'573'000		1'837'092
921.36	Eigene Beiträge	1'655'333		1'741'000			
921.361.01	Kanton - Kompensationszahlung (KantSA - Niveau A)						
921.362.01	Kanton - Horizontaler Finanzausgleich (n-FAG)	1'388'184		1'500'000			
921.362.02	Kanton - Finanzierung Ausgleichsfonds (n-FAG)	267'149		241'000			
921.44	Beiträge ohne Zweckbindung						1'837'092
921.441.01	Kanton - ungebundener FA - laufendes Jahr						1'837'092
921.46	Beiträge für eigene Rechnung		1'892'605		1'573'000		
921.461.01	Kanton - Sonderlastenabgeltung Bildung (n-FAG)		633'920		381'000		
921.461.02	Kanton - Sonderlastenabgeltung Sozialhilfe (n-FAG)		857'646		901'000		
921.461.03	Kanton - Kumulierte Sonderlastenabgeltung Bildung (n-FAG)		200'520		291'000		
921.461.04	Kanton - Kumulierte Sonderlastenabgeltung Sozialhilfe		200'520				
931	Ant. an kant. Steuern/Abgaben						
931.40	Steuereinnahmen						
931.406.01	Steuern allg. - Erbschafts-/Schenkungssteuer						
940	Kapital- und Zinsendienst	1'534'018	365'239	1'439'000	398'000	1'692'792	402'114
940.31	Sachaufwand	7'790		13'000		9'623	
940.318.01	FV Wertschriften - Depotgebühren, Kommissionen	7'790		13'000		9'623	
940.32	Passivzinsen	1'257'744		1'250'000		1'385'669	
940.320.01	FV Wertschriften - Kontokorrent-/Verzugszinsen	10'266				13'152	
940.322.01	Schuldzinsen	1'247'478		1'250'000		1'372'517	

Laufende Rechnung Funktional - Detail		Rechnung 2010		Voranschlag 2010		Rechnung 2009	
		Aufwand	Ertrag	Aufwand	Ertrag	Aufwand	Ertrag
940.33	Abschreibungen	27'650		10'000		28'117	
940.330.01	FV Einwohnerkasse - Abschreibung Debitoren	24'526		10'000		27'900	
940.330.02	FV Allg. Verwaltung - Abschreibung Debitoren						
940.330.62	FV Strassenwesen - Abschreibung Debitoren					217	
940.330.70	FV Wasser - Abschreibung Debitoren	1'430				-2	
940.330.71	FV Abwasser - Abschreibung Debitoren	1'694				2	
940.330.72	FV Abfall - Abschreibung Debitoren						
940.39	Interne Verrechnungen	240'833		166'000		269'383	
940.392.01	Zinsen an and. Rechnungskreise (585/710/940)	240'833		166'000		269'383	
940.42	Vermögenserträge		11'048		7'000		7'136
940.422.01	FV Wertschriften - Aktivzinsen		9'032		5'000		5'118
940.422.02	FV Wertschriften - Verzugszinsen a/übr. Debitoren		2'016		2'000		2'018
940.422.03	FV Wertschriften - Zinsen auf Investitionen						
940.422.04	Kanton - SA Frenke - Zinsen von Investitionen						
940.426.01	FV Immobilien - Kapitalertr.des Verw.vermögens						
940.43	Entgelte		2'877				995
940.434.01	FV Einwohnerkasse - Eingang abgeschriebener Forderungen		2'877				995
940.49	Interne Verrechnungen		351'314		391'000		393'983
940.492.01	Zinsen von Spezialfinanzierung (700/720/940)		34'851		58'000		51'451
940.492.02	Kanton - SA Burg - Zinsen (247/940)		251'987		265'000		273'417
940.492.03	Kanton - SA Frenke - Zinsen (247/940)		64'476		68'000		69'115
941	Zinsendienst Steuern	90'125	442'440	130'000	400'000	101'709	463'875
941.32	Passivzinsen	90'125		130'000		101'709	
941.321.01	Steuern - Vergütungszinse	90'125		130'000		101'709	
941.42	Vermögenserträge		442'440		400'000		463'875
941.421.01	Steuern - Verzugszinse		442'440		400'000		463'875

Laufende Rechnung Funktional - Detail		Rechnung 2010		Voranschlag 2010		Rechnung 2009	
		Aufwand	Ertrag	Aufwand	Ertrag	Aufwand	Ertrag
942	Liegenschaften des Finanzvermögen	1'121'855	2'018'854	190'850	765'000	198'355	753'898
942.31	Sachaufwand	134'855		190'850		198'355	
942.312.01	FV Immobilien - Wasser,Energie,Heizmat.	3'761				1'323	
942.312.10	FV Immobilien - g+t -Wasser,Energie,Heizmat.	14'871		25'000		43'298	
942.314.01	FV Immobilien - Baul. Unterh. Dritte	315		15'000		839	
942.314.02	FV Immobilien - Altlasten Grund und Boden - Bücheli-A						
942.314.03	FV Immobilien - Altlasten Grund und Boden - Erzenber						
942.314.10	FV Immobilien - g+t -Baul. Unterh. Dritte	47'799		72'000		67'053	
942.316.01	FV Immobilien - BR-Zinsen Goldbrunnen-/Zeugh.	30'832		40'850		33'001	
942.318.01	FV Immobilien - Vers.prämien etc.	11'708		6'000		19'253	
942.318.10	FV Immobilien - g+t -Vers.prämien etc.	25'569		32'000		33'589	
942.33	Abschreibungen	987'000					
942.330.02	FV Immobilien - Abschreibung	987'000					
942.42	Vermögenserträge		2'018'854		765'000		753'898
942.423.01	FV Immobilien - Pacht- und Mietzinseinn. dir.		52'261		65'000		62'210
942.423.02	FV Immobilien - Baurechtszinsen		314'881		320'000		307'009
942.423.10	FV Immobilien - g+t - Pacht-/Mietzinseinn.		287'257		380'000		384'680
942.424.01	FV - Buchgewinn auf Liegensch.		1'364'455				
942.48	Entnahmen aus Sonderfinanzierungen						
942.482.01	FV Immobilien - Vorfinanzierung auflösen - Heimfall Re						
961	Pestalozzifonds	2'988	2'988	3'000	3'000	3'069	3'069
961.36	Eigene Beiträge	90		3'000		1'110	
961.366.01	Pestalozzifond - Beiträge Schulkinder	90		3'000		1'110	
961.38	Einlagen in Sonderfinanz.	2'898				1'959	

Laufende Rechnung Funktional - Detail	Rechnung 2010		Voranschlag 2010		Rechnung 2009	
	Aufwand	Ertrag	Aufwand	Ertrag	Aufwand	Ertrag
961.381.01 Pestalozzifond - Einlagen	2'898				1'959	
961.44 Beiträge ohne Zweckbindung						
961.449.01 Pestalozzifond - Schenkungen						
961.48 Entnahmen aus Sonderfinanz.						
961.481.01 Pestalozzifond - Entnahmen						
961.49 Interne Verrechnungen		2'988		3'000		3'069
961.492.01 Pestalozzifond - Kapitalverzinsung (740/940)		2'988		3'000		3'069
962 Kunstfonds Dr. Gutzwiller	3'728	3'728	4'000	4'000	3'781	3'781
962.31 Sachaufwand			4'000			
962.311.01 Kunstfond - Kunstwerk-Ankäufe			4'000			
962.38 Einlagen in Sonderfinanzierung	3'728				3'781	
962.381.01 Kunstfonds - Einlagen	3'728				3'781	
962.48 Entnahmen aus Sonderfinanzier.						
962.481.01 Kunstfonds - Entnahmen						
962.49 Interne Verrechnungen		3'728		4'000		3'781
962.492.01 Kunstfonds- Kapitalverzinsung (940/962)		3'728		4'000		3'781
963 Weckenfonds Sauer-Baumgartner	1'845	1'845	2'000	2'000	1'859	1'859
963.31 Sachaufwand	366		2'000		-350	
963.319.01 Weckenfond - Beitrag Auffahrtsweggen	366		2'000		-350	
963.38 Einlagen in Sonderfinanzierung	1'479				2'209	
963.381.01 Weckenfond - Einlagen	1'479				2'209	
963.44 Beiträge ohne Zweckbindung						

Laufende Rechnung Funktional - Detail	Rechnung 2010		Voranschlag 2010		Rechnung 2009	
	Aufwand	Ertrag	Aufwand	Ertrag	Aufwand	Ertrag
963.449.01 Weckenfond - Schenkungen						
963.48 Entnahmen aus Sonderfinanz.						
963.481.01 Weckenfond - Entnahmen						
963.49 Interne Verrechnungen		1'845		2'000		1'859
963.492.01 Weckenfond - Kapitalverzinsung (940/963)		1'845		2'000		1'859
964 Allemandi-Fonds	1'045	1'045	1'000	1'000	2'090	2'090
964.31 Sachaufwand					90	
964.319.01 Allemandi-Fonds - Aufwand					90	
964.36 Eigene Beiträge	1'045		1'000		2'000	
964.366.01 Allemandi-Fonds - Beitr.an Bräute	1'045		1'000		2'000	
964.38 Einlagen in Sonderfinanzierung						
964.381.01 Allemandi-Fonds - Einlagen						
964.48 Entnahmen Sonderfinanzierungen		72				1'029
964.481.01 Allemandi-Fonds - Entnahmen		72				1'029
964.49 Interne Verrechnungen		973		1'000		1'061
964.492.01 Allemandi-Fonds - Kapitalverzinsung (940/964)		973		1'000		1'061
990 Abschreibung Bilanzfehlbetrag						
990.33 Abschreibungen						
990.333.01 Abschr. a/Bilanzfehlbetrag						
995 Neutrale Aufwendungen und Erträge		253'885				
995.44 Beiträge ohne Zweckbindung		253'885				
995.449.01 Erbschaft ohne Zweckbindung		253'885				

Laufende Rechnung Funktional - Detail		Rechnung 2010		Voranschlag 2010		Rechnung 2009	
		Aufwand	Ertrag	Aufwand	Ertrag	Aufwand	Ertrag
999	Abschluss						
999.48	Aufwandüberschuss						
999.489.01	Aufwandüberschuss						
	Total	65'007'610	65'050'394	60'043'740	62'368'440	65'503'651	67'879'121
	Ertragsüberschuss	42'784		2'324'700		2'375'470	
	Aufwandüberschuss						
	Total	65'050'394	65'050'394	62'368'440	62'368'440	67'879'121	67'879'121

Investitionsrechnung Funktional - Zusammenzug		Rechnung 2010		Voranschlag 2010		Rechnung 2009	
		Ausgaben	Einnahmen	Ausgaben	Einnahmen	Ausgaben	Einnahmen
0	ALLGEMEINE VERWALTUNG Nettoausgaben	115'134.20	115'134.20	340'000	340'000		
1	ÖFFENTLICHE SICHERHEIT Nettoausgaben					1'631.00	554.00 1'077.00
2	BILDUNG Nettoausgaben	8'821.25	8'821.25			119'137.75	119'137.75
3	KULTUR UND FREIZEIT Nettoausgaben	1'378'775.55	1'378'775.55	250'000	250'000	47'339.60	6'232.00 41'107.60
6	VERKEHR Nettoausgaben	5'293'711.40	2'685'537.40 2'608'174.00	3'640'000	1'180'000 2'460'000	2'695'425.56	441'461.00 2'253'964.56
7	UMWELT UND RAUMPLANUNG Nettoausgaben	3'688'990.40	2'097'109.22 1'591'881.18	4'310'000	2'400'000 1'910'000	3'129'326.30	2'243'381.06 885'945.24
9	FINANZEN UND STEUERN	7'468'820.00	7'468'820.00			180'000.00	180'000.00
	Total	17'954'252.80	12'251'466.62	8'540'000	3'580'000	6'172'860.21	2'871'628.06
	Einnahmenüberschuss		5'702'786.18		4'960'000		3'301'232.15
	Ausgabenüberschuss						
	Total	17'954'252.80	17'954'252.80	8'540'000	8'540'000	6'172'860.21	6'172'860.21

Investitionsrechnung Artengliederung		Rechnung 2010		Voranschlag 2010		Rechnung 2009	
		Ausgaben	Einnahmen	Ausgaben	Einnahmen	Ausgaben	Einnahmen
5	AUSGABEN	11'972'432.80		8'540'000		6'172'860.21	
50	SACHGÜTER	10'722'432.80		8'340'000		6'172'860.21	
500	Grundstücke						
501	Tiefbauten	8'635'740.10		7'590'000		4'871'854.16	
503	Hochbauten	1'630'896.80		320'000		775'643.25	
505	Waldungen						
506	Mobilien, Maschinen, Fahrzeuge	265'134.20		320'000		251'443.00	
509	Übrige Sachgüter	190'661.70		110'000		273'919.80	
52	DARLEHEN UND BETEILIGUNGEN						
522	Gemeinden						
523	Zweckverbände						
524	Gemischtwirtschaftl. Unternehmungen						
525	Private Institutionen						
526	Private Haushalte						
529	Übrige Darlehen und Beteiligungen						
56	INVESTITIONSBEITRÄGE	1'250'000.00		200'000			
560	Bund						
561	Kantone						
562	Gemeinden						
563	Zweckverbände						
564	Gemischtwirtschaftl. Unternehmungen	1'250'000.00		200'000			
565	Private Institutionen						
566	Private Haushalte						
569	Übrige Investitionsbeiträge						
58	ÜBRIGE ZU AKTIVIERENDE AUSGABEN						
580	Materielle Entschädigungen						
581	Planwerke						
589	Übrige Investitionsausgaben						
59	PASSIVIERUNGEN	10'764'466.62		3'580'000		2'666'628.06	

Investitionsrechnung Artengliederung		Rechnung 2010		Voranschlag 2010		Rechnung 2009	
		Ausgaben	Einnahmen	Ausgaben	Einnahmen	Ausgaben	Einnahmen
590	Passivierte Einnahmen	4'782'646.62		3'580'000		2'666'628.06	
592	Übertrag Einnahmenüberschuss in die Laufende Rechnung						
593	Übertrag in Sonderfinanzierungen						
595	Übertrag Abgänge Liegensch.FV	5'981'820.00					

Investitionsrechnung Artengliederung		Rechnung 2010		Voranschlag 2010		Rechnung 2009	
		Ausgaben	Einnahmen	Ausgaben	Einnahmen	Ausgaben	Einnahmen
6	EINNAHMEN		10'764'466.62		3'580'000		2'691'628.06
60	ABGANG VON SACHGÜTERN		5'981'820.00				
600	Grundstücke						
601	Tiefbauten						
603	Hochbauten		5'981'820.00				
605	Waldungen						
606	Möbilien, Maschinen, Fahrzeuge						
609	Übrige Sachgüter						
61	NUTZUNGSABGABEN UND VORTEILS- ENTGELTE		3'436'157.25		3'580'000		2'393'853.90
610	Anschlussbeiträge		2'041'644.85		2'400'000		2'177'392.90
611	Erschliessungsbeiträge		1'394'512.40		1'180'000		216'461.00
62	RÜCKZAHLUNG VON DARLEHEN UND BETEILIGUNGEN		550'000.00				50'000.00
622	Gemeinden						
623	Zweckverbände						
624	Gemischtwirtschaftl. Unternehmungen		550'000.00				50'000.00
625	Private Institutionen						
626	Private Haushalte						
629	Übrige Darlehen und Beteiligungen						
66	BEITRÄGE FÜR EIGENE RECHNUNG		796'489.37				247'774.16
660	Bund						
661	Kantone		629'200.00				196'786.00
662	Gemeinden						
663	Zweckverbände						
664	Gemischtwirtschaftl. Unternehmungen		151'025.00				
665	Private Institutionen		16'264.37				50'988.16
666	Private Haushalte						
669	Übrige Beiträge						

Investitionsrechnung Artengliederung		Rechnung 2010		Voranschlag 2010		Rechnung 2009	
		Ausgaben	Einnahmen	Ausgaben	Einnahmen	Ausgaben	Einnahmen
69	AKTIVIERUNGEN		11'972'432.80		8'540'000		6'147'860.21
690	Aktivierte Ausgaben		10'485'432.80		8'540'000		5'967'860.21
695	Übertrag Zugänge Liegensch.FV		1'487'000.00				180'000.00
	Total	22'736'899.42	22'736'899.42	12'120'000	12'120'000	8'839'488.27	8'839'488.27
	Einnahmenüberschuss						
	Ausgabenüberschuss						
	Total	22'736'899.42	22'736'899.42	12'120'000	12'120'000	8'839'488.27	8'839'488.27

Investitionsrechnung Funktional - Detail		Rechnung 2010		Voranschlag 2010		Rechnung 2009	
		Ausgaben	Einnahmen	Ausgaben	Einnahmen	Ausgaben	Einnahmen
0	ALLGEMEINE VERWALTUNG	115'134		340'000			
020	Allgemeine Verwaltung	115'134		170'000			
020.50	Sachgüter	115'134		170'000			
020.506.05	Informatik: Hardware-Ersatz			70'000			
020.506.06	Informatik: Software KLIB (Soziale Dienste)	115'134		100'000			
020.506.07	Telefonanlage: Ersatz						
020.506.08	Informatik: Software-Update						
090	Rathaus			170'000			
090.50	Sachgüter			170'000			
090.503.02	Rathaus: Optimierung Arbeitsplätze			170'000			

Investitionsrechnung Funktional - Detail		Rechnung 2010		Voranschlag 2010		Rechnung 2009	
		Ausgaben	Einnahmen	Ausgaben	Einnahmen	Ausgaben	Einnahmen
1	ÖFFENTLICHE SICHERHEIT					1'631	554
140	Feuerwehr					1'631	554
140.50	Sachgüter					1'631	
140.503.01	FW-Magazin:Ausbau (Büro/Lager)						
140.506.08	Lego3: Kleintransporter					1'631	
140.506.09	LegoX: Kleinbus (8Pers.)						
140.66	Beiträge für eigene Rechnung						554
140.661.01	BGV/Anteil Feuerwehr-Fahrzeuge						554
151	Schiesswesen						
151.50	Sachgüter						
151.503.01	Schiessanlage Sichern						
151.503.02	Schiessanl.Sichern: Sanierung						
151.66	Beiträge für eigene Rechnung						
151.662.01	Gde. Frenkendorf: SA Sichern (151.503.01)						

Investitionsrechnung Funktional - Detail		Rechnung 2010		Voranschlag 2010		Rechnung 2009	
		Ausgaben	Einnahmen	Ausgaben	Einnahmen	Ausgaben	Einnahmen
2	BILDUNG	8'821				119'138	
240	Liegenschaften Kindergärten						
240.50	Sachgüter						
240.503.10	KG Gräubern / Sanierung						
240.503.11	KG Weiermatt - Landerwerb vom Kanton						
241	Liegenschaften Rotacker, Gestadeck, Mühlematt, Fraumatt	8'821				119'138	
241.50	Sachgüter	8'821				119'138	
241.503.01	SA Gestadeck: Gesamtsanierung						
241.503.02	SA Fraumatt: Sanierung	8'821				119'138	
241.503.03	Schulen ans Netz: Gebäudeverkabelung, Internet						
244	Gemischte Schulanlage Rotacker						
244.50	Sachgüter						
244.503.02	SA Rotacker: Lift für Behinderte						
244.503.03	SA Rotacker: Fassadensanierung						
249	Gemischte Schulanlage Frenke						
249.50	Sachgüter						
249.503.01	SA Frenke/Sek: Metallwerkstatt/Lehrerzimmer						
249.503.02	SA Frenke: Vereinsküche						
249.503.03	SA Frenke / Primar						
249.503.04	SA Frenke / Sporthalle - Anteil Stadt						

Investitionsrechnung Funktional - Detail		Rechnung 2010		Voranschlag 2010		Rechnung 2009	
		Ausgaben	Einnahmen	Ausgaben	Einnahmen	Ausgaben	Einnahmen
3	KULTUR UND FREIZEIT	1'378'776		250'000		47'340	6'232
341	Gartenbad	1'250'000		200'000			
341.56	Investitionsbeiträge	1'250'000		200'000			
341.564.01	Energetische Sanierung - Beitrag Stadt	200'000		200'000			
341.564.02	Freibadsanierung - Beitrag Stadt	1'050'000					
344	Leichtathletik- und Fussballanlagen					-54'878	6'232
344.50	Sachgüter					-54'878	
344.501.01	Kunstrasenfeld					-54'878	
344.66	Beiträge für eigene Rechnung						6'232
344.661.01	Kunstrasenfeld: Beitrag KASAK						6'232
359	Übrige Freizeitgestaltung	128'776		50'000		102'218	
359.50	Sachgüter	128'776		50'000		102'218	
359.503.01	Haus zur Allee	128'776		50'000		102'218	
359.62	Rückzhlg Darlehen+Beteiligung.						
359.625.01	Quartierverein Nord: Darlehen						

Investitionsrechnung Funktional - Detail		Rechnung 2010		Voranschlag 2010		Rechnung 2009	
		Ausgaben	Einnahmen	Ausgaben	Einnahmen	Ausgaben	Einnahmen
6	VERKEHR	5'293'711	2'685'537	3'640'000	1'180'000	2'695'426	441'461
620	Gemeindestrassen / Werkhof	5'293'711	2'685'537	3'640'000	1'180'000	2'695'426	441'461
620.50	Sachgüter	5'293'711		3'640'000		2'695'426	
620.501.03	Kasinobrücke/Sanierung - ER 1988					3'989	
620.501.04	Kasinobrücke/Sanierung - ER 2007	23'002				8'885	
620.501.05	Kantinenweg						
620.501.06	Gräubern/Erschliessung (Proj.)	917'601					
620.501.07	Gräubern/Fuss-Radwegverbindung	130'221				332'460	
620.501.21	Strassenerneuerung m. Werkleit.			250'000			
620.501.22	Bahnhofplatz/Bushof 1/Soodweg	221'905				21'671	
620.501.23	Bahnhofplatz/Bushof 1/Soodweg - Anteil Kanton						
620.501.37	Rehhag-/Spittelerstr., Beleuchtung						
620.501.38	Burgundergebiet/Talacher- + Burgunderstrasse	847'162		1'050'000		68'307	
620.501.44	Heidenlochstrasse / Ausbau						
620.501.49	Tempo 30 in Wohnquartieren	32'365				142'704	
620.501.51	Sanierung Rankweg						
620.501.52	Beleuchtung/Sanierung Frobürgstrasse						
620.501.53	Steinenbrüggli					359'341	
620.501.54	Sanierung Langhagstrasse						
620.501.55	Sulzbergerstrasse						
620.501.56	Ausbau Sichternstr.: Bodenackerstr. - Talackerstr.	20'420					
620.501.58	Sanierung Tiergartenstrasse						
620.501.59	Unterfeldstrasse, Strassenbel.						
620.501.60	Korrektion Poststrasse	-14'280				432'208	
620.501.61	Neugestaltung Zeughausplatz						
620.501.62	Frobürgstrasse - Teil 3						
620.501.63	Strassensanierung Gitterlistrasse						
620.501.64	Galgenrainwegli	182'710		180'000		5'810	
620.501.65	Allee - Arena	25'254		260'000		9'560	
620.501.66	Postplatz Neugestaltung	580'295		300'000		342'684	
620.501.67	Wasserturmplatz Neugestaltung	1'311'341		1'300'000		41'956	
620.501.68	Trottoirausbau Rankweg	40'000				15'531	
620.501.69	Seestrasse	10'893				61'663	

Investitionsrechnung Funktional - Detail	Rechnung 2010		Voranschlag 2010		Rechnung 2009	
	Ausgaben	Einnahmen	Ausgaben	Einnahmen	Ausgaben	Einnahmen
620.501.70	Bahnhofplatz/Bushof 2					
620.501.71	Velo-Station	106'423	150'000		153'048	
620.501.72	Neugestaltung Seestrasse/Freihofgasse	161'243			99'755	
620.501.73	Ausbau Bifangstrasse	55'094			107'956	
620.501.74	Bölchenstrasse: Sanierung Beleuchtung und Strassent	3'531				
620.501.75	Rosenstrasse/Nonnenbodenweg LSA	161				
620.501.77	Kanonengasse	15'903			160'859	
620.501.78	Sperrung Poststrasse: Verkehrsverlagerung auf Achse Rosenstr./Militärstr.					
620.501.79	Schützenstrasse: Strassensanierung/Beleuchtung					
620.501.80	Blumenweg				36'501	
620.501.81	Römerweg				29'676	
620.501.82	Weideliweg	8'843			11'052	
620.501.83	Allee - Bachaufwertung mit 2 neuen Brücken					
620.501.84	Rosengasse/Zeughausplatz	99'637				
620.501.85	Spitzackerstrasse, Belagssanierung	29'281				
620.501.86	Galmsstrasse, Beleuchtung					
620.501.87	Glindrain, Beleuchtung	5'731				
620.501.88	Bushaltestelle + Kiosk + WC Wasserturmplatz	70'297				
620.501.89	Emma Herwegh-Platz	30'666				
620.501.90	Bushaltestelle Schild					
620.501.91	Rosenstrasse/Bahnhofstrasse	65'444				
620.501.92	Parkplatzerweiterung Konrad-Peter Areal	149'244				
620.501.93	Kanonengasse	4'574				
620.501.94	Birkenweg	4'842				
620.501.95	Tiergartenstrasse					
620.501.96	Sichternstrasse (2011)	3'909				
620.506.06	Ersatz Mehrzweck-Kommunalfzg (Ladog)					
620.506.07	Ersatz Mitsu 2					
620.506.08	Ersatz Bagger 2.5 to					
620.506.09	Ersatz Wischmaschine					
620.506.10	Ersatz LKW Saurer + LKW IVECO				249'812	
620.506.11	Ersatz Rasenmäher	150'000	150'000			
620.506.12	Ersatz Mitsubishi Gärtnerei					
620.506.13	Ersatz Holder Gärtnerei					

Investitionsrechnung Funktional - Detail	Rechnung 2010		Voranschlag 2010		Rechnung 2009	
	Ausgaben	Einnahmen	Ausgaben	Einnahmen	Ausgaben	Einnahmen
620.506.14 Ersatz Iveco						
620.506.15 Ersatz Aufsatzstreuer LKW						
620.506.16 Ersatz Hubstapler Stilli						
620.509.01 Leitungskataster/Neuanlage						
620.60 Abgang von Sachgütern						
620.600.01 Übertrag VV --> FV: Grundstücke						
620.61 Nutzungsabgaben+Vorteilsentg.		1'394'512		1'180'000		216'461
620.611.01 Anwänderbeiträge		1'394'512		1'180'000		216'461
620.62 Rückzahlung von Darlehen und Beteiligungen		550'000				50'000
620.624.01 Parkhaus Bücheli AG: Darlehens-Rückzahlung		550'000				50'000
620.66 Beiträge für eigene Rechnung		741'025				175'000
620.661.01 Beitrag Kanton: Steinenbrüggli						150'000
620.661.02 Beitrag Kanton: Postplatz		90'000				
620.661.03 Beitrag Kanton: Soodweg Korrektion + Brückenverbreit.		500'000				
620.664.01 Beitrag SBB: Korrektion Poststrasse		61'025				
620.664.02 Beitrag Die Post: Postplatz		90'000				
620.665.02 Verkauf LKW (620.506.10)						25'000
620.665.03 Rücknahme Ladog (620.506.06)						
620.665.04 Rücknahme Wischmasche (620.506.09)						

Investitionsrechnung Funktional - Detail		Rechnung 2010		Voranschlag 2010		Rechnung 2009	
		Ausgaben	Einnahmen	Ausgaben	Einnahmen	Ausgaben	Einnahmen
7	UMWELT UND RAUMPLANUNG	3'688'990	2'097'109	4'310'000	2'400'000	3'129'326	2'243'381
700	Wasserversorgung	1'418'110	1'315'228	1'800'000	1'500'000	1'272'976	1'402'163
700.50	Sachgüter	1'418'110		1'800'000		1'272'976	
700.500.01	Landerwerb						
700.501.01	Div. Leitungserneuerungen			100'000			
700.501.02	WL Munzachstrasse / Birkenweg						
700.501.03	WL Ringwaldstrasse						
700.501.04	WL Kasinostrasse (Gitterli-Kasernenstrasse)						
700.501.05	WL Rheinstrasse (Verbindung Frenkendorf)						
700.501.06	WL Römerweg	10'748				97'353	
700.501.07	WL Vogelsangweg Ersatz						
700.501.08	WL Trottoir Rankweg					19'489	
700.501.09	WL Kasinobrücke aufheben						
700.501.10	Leitungsumlegung H2-Tunnelbau			200'000			
700.501.11	WL Poststrasse	50'071				21'992	
700.501.12	WL Ersatz im Brigittenrain					42'593	
700.501.13	WL Kanonengasse - 2. Etappe mit Manor						
700.501.14	Regionenverbund	72'854		100'000			
700.501.15	WL Rathausstrasse						
700.501.16	Bahnhofplatz (Bushof 2)						
700.501.17	WL Sulzbergerstrasse						
700.501.18	WL Knoten Altmarkt						
700.501.19	WL Postplatz	82'603				80'569	
700.501.20	WL Rheinstrasse: Abschnitt Schützen- bis Bahnhofstrasse						
700.501.21	WL Mattenweg Ersatz					5'365	
700.501.22	Oskar-Bider-Strasse	4'944				73'000	
700.501.23	WL Blumenweg					55'068	
700.501.24	WL Weideliweg	31'392				29'818	
700.501.25	WL Kettigerweg						
700.501.26	WL Spitzackerstrasse	347'871		200'000		194	
700.501.27	WL Rosengasse/Zeughausplatz	83'425		150'000			
700.501.28	WL Birkenweg	4'624				-3'516	

Investitionsrechnung Funktional - Detail	Rechnung 2010		Voranschlag 2010		Rechnung 2009	
	Ausgaben	Einnahmen	Ausgaben	Einnahmen	Ausgaben	Einnahmen
700.501.29	WL Glindrain	32'334	50'000		5'175	
700.501.30	WL Galmsstrasse	82'161	50'000			
700.501.32	Relining WL Galms-/Wald-/Ram- linsburgerstrasse				100'000	
700.501.33	WL Wasserturmplatz	97'543				
700.501.34	WL Sichternstrasse (Talacher- strasse bis Burgunderstrasse)	8'176				
700.501.35	WL Gräubern	33'783			6'929	
700.501.36	WL Widmannstrasse					
700.501.37	WL Rosenstrasse (Nelken-Rosenfeldstr.)					
700.501.40	WL Ersatz im Holderstöckliweg	65'770				
700.501.41	WL Arisdörferstrasse					
700.501.44	WL Fischmarkt/Mühlegasse					
700.501.45	Kanonengasse	42'947			136'470	
700.501.51	WL Heidenlochstr-Grammetbrücke				-9'590	
700.501.52	WL Rehhag-Spittelerstrasse					
700.501.53	TL Helgenweid / innerorts					
700.501.56	WL Heidenlochstrasse - 2002					
700.501.58	WL Frobургstrasse 1. Etappe					
700.501.60	WL Reservoir auf Berg - Froburgstrasse					
700.501.63	WL Hofmatt-Talacker / neu					
700.501.70	WL Erzenbergstrasse 1. Etappe					
700.501.71	WL Heidenlochstr. Kasino-Cheddite					
700.501.73	WL Weidweg Verb. bis Seltisberstr.					
700.501.74	WL Arisdörferstr.(PW Lauterbrunnen-Rankweg)					
700.501.79	WL Oristalstr.-Schwieriweg					
700.501.81	WL Rankweg (Küngelbrunnenweg-Rankweg 1)					
700.501.82	WL Froburgstrasse 2. Etappe					
700.501.83	WL Sichternstrasse (Schulgarten-Talacherstr.)	3'963			480	
700.501.84	VL Langhagstrasse - Gräubern					
700.501.85	WL Langhagstrasse					
700.501.86	WL Erzenbergstrasse 2. Etappe				2'849	
700.501.87	WL Burgundergebiet,Talacker-/Burgunderstr.	252'066		450'000	10'986	
700.501.88	WL Tiergartenstrasse	4'083				
700.501.89	WL Gartenstrasse: Quellenweg-Schwieripassarelle					
700.501.90	VL Rheinstrasse H2 (Kreisel Schild)	39'033			43'680	

Investitionsrechnung Funktional - Detail	Rechnung 2010		Voranschlag 2010		Rechnung 2009	
	Ausgaben	Einnahmen	Ausgaben	Einnahmen	Ausgaben	Einnahmen
700.501.91 HL Froburgstrasse						
700.501.92 WL Gitterlistr.(Frenkenstr.-Kasernenstrasse)						
700.501.93 WL Seestrasse	500				101'439	
700.501.94 WL Bölchenstrasse	34'253					
700.501.95 WL Büchelstrasse	14'726		300'000			
700.501.96 WL Frenkendörferstrasse						
700.501.97 WL Altmarktstrasse - Verbindung Lausen						
700.501.98 WL Gasstrasse						
700.501.99 WL Soodweg (Bushof 1. Etappe)	11'941					
700.503.03 Brunnstube Helgenweid					345'776	
700.503.06 Reservoir Auf Berg/Kammersan.						
700.503.07 Betriebswarte+Aussenstat.,Fernsteuerung					16'834	
700.503.08 Reservoir Bettlefeld	6'300					
700.503.09 Stufenpumpwerk Sichern						
700.503.10 Reservoir Burg:Anpassung Röhrenkeller/Pumpen			100'000		11'678	
700.506.01 Kleintransporter mit Ladekran						
700.509.01 Leitungsinformationssystem						
700.509.03 Qualitätssicherung			100'000		78'347	
700.60 Abgang von Sachgütern						
700.600.01 Grundstückverkauf						
700.61 Nutzungsabgaben und Vorteilsentgelte		1'276'028		1'500'000		1'362'163
700.610.01 Wasseranschlussbeiträge		1'276'028		1'500'000		1'362'163
700.66 Beiträge für eigene Rechnung		39'200				40'000
700.660.01 Bundesbeiträge						
700.661.01 Gebäudeversicherung		36'431				37'175
700.661.02 Gebäudeversicherung: MWST Vorsteuerminderungen		2'769				2'825

Investitionsrechnung Funktional - Detail		Rechnung 2010		Voranschlag 2010		Rechnung 2009	
		Ausgaben	Einnahmen	Ausgaben	Einnahmen	Ausgaben	Einnahmen
710	Abwasserbeseitigung	2'080'219	765'617	2'300'000	900'000	1'660'778	815'230
710.50	Sachgüter	2'080'219		2'300'000		1'660'778	
710.501.01	Diverse Leitungserneuerungen			100'000			
710.501.14	Kanal Gräubern	69'366				3'183	
710.501.24	Kanal Sulzbergerstrasse						
710.501.36	Kanal Heidenlochstr.(Kasino-Cheddite)						
710.501.37	Kanal Rehhag-Spittelerstrasse						
710.501.43	Kanal Kantinenweg						
710.501.44	Kanal Wiedenhubstrasse						
710.501.45	Kanal Ringwaldstrasse						
710.501.46	Kanal Arisdörferstrasse - 2003						
710.501.49	Kanal Erzenbergstrasse					27'026	
710.501.50	Kanal H2/Untere Brunnmatt Vergrösserung					-23'940	
710.501.52	Kanal Rufsteinweg/Orisbach						
710.501.53	Kanal Waldenburgerstr./Grammetstr.	547'106		450'000		552'598	
710.501.56	Kanal Arisdörferstr./ab LG-Nr.33-Abzweig.Rankweg						
710.501.57	Kanal Sommerhaldenweg						
710.501.58	Kanal Tiergartenstr./WAR Bodenackerstr.-Hasenweg	19'756					
710.501.59	Kanal Rankweg (Küngelbrunnenweg-Rankweg 1)						
710.501.60	Kanal Frobургstrasse 2. Etappe						
710.501.61	Kanal Sichternstr.(Friedensstr.-Talacherstr.)	44'815				721	
710.501.62	Kanal Burgundergebiet (Talacker-&Burgunderstr.)	568'498		850'000		318'491	
710.501.63	Kanal Tiergartenstrasse						
710.501.64	Kanal Froburgstrasse/Langhagstrasse						
710.501.65	Kanal Seestrasse	97'894				196'694	
710.501.66	Kanal Bölchenstrasse	75'165				24'590	
710.501.67	Kanal Gasstrasse						
710.501.68	Kanal Munzachstrasse/Birkenweg WAR						
710.501.69	Kanal Rathausstrasse WAR						
710.501.70	Kanal Senfiweg						
710.501.71	Kanal Rheinstrasse						
710.501.72	Kanal Kesselweg						
710.501.74	Kanal Froburgstrasse 3.Etappe						
710.501.75	Leitungsumlegung H2, Tunnelbau			100'000			
710.501.76	Kanal Poststrasse	64'940				63'933	

Investitionsrechnung Funktional - Detail	Rechnung 2010		Voranschlag 2010		Rechnung 2009	
	Ausgaben	Einnahmen	Ausgaben	Einnahmen	Ausgaben	Einnahmen
710.501.77 Kanal Wasserturmplatz	41'291		250'000		7'848	
710.501.78 Kanal Weiermattstrasse: Umlegung	1'506					
710.501.80 Kanonengasse WAR	108'884				240'731	
710.501.81 Kanal Bahnhofplatz/Soodweg (Bushof 1. Etappe)	14'756					
710.501.82 Kanal Gestadeckplatz						
710.501.83 Kettigerweg WAR						
710.501.84 Birkenweg WAR	5'124					
710.501.85 Widmannstrasse WAR						
710.501.86 Kanal Rosenstrasse (Nelken-Rosenfeldstr.)						
710.501.87 Kanal Bahnhofplatz (Bushof 2. Etappe)						
710.501.88 Weidelibächli - Vergrösserung	70'217				83'276	
710.501.89 Kanal Postplatz	27'204				69'925	
710.501.90 Kanal Blumenweg					87'458	
710.501.91 Kanal Rosengasse/Zeughausplatz	138'257		250'000			
710.501.92 Kanal Glindrain	70'136		150'000		8'245	
710.501.93 Kanal Galmsstrasse	96'999		150'000			
710.501.94 Kanal Kanonengasse - 2. Etappe mit Manor	1'904					
710.501.95 Kanal Sichtenstrasse (Talacher- strasse bis Burgunderstrasse)	16'404					
710.509.01 Leitungsinformationssystem						
710.61 Nutzungsabgaben und Vorteilsentgelte		765'617		900'000		815'230
710.610.01 Kanalisationsanschlussbeiträge		765'617		900'000		815'230
710.66 Beiträge für eigene Rechnung						
710.660.01 Bundesbeiträge						
710.661.01 Gebäudeversicherung						
720 Abfallbeseitigung			200'000			
720.50 Sachgüter			200'000			

Investitionsrechnung Funktional - Detail	Rechnung 2010		Voranschlag 2010		Rechnung 2009	
	Ausgaben	Einnahmen	Ausgaben	Einnahmen	Ausgaben	Einnahmen
720.501.01 Hauskehrtsammelstellen (Unterflur)			200'000			
720.56 Investitionsbeiträge						
720.562.01 Buchhalde:Abwasserbehandlung Projektierung						
740 Friedhof und Bestattung						
740.50 Sachgüter						
740.503.02 Sanierung Werkstatt/Magazin-Geb.						
790 Raumplanung	190'662	16'264	10'000		195'573	25'988
790.50 Sachgüter	190'662		10'000		195'573	
790.509.01 Ortsplanung/Planung Bahn 2000	13'354				54'362	
790.509.03 Stadtentwicklung Obergestadeck: Wettbewerb					55'840	
790.509.04 Verkehrskonzept Liestal	24'250				17'784	
790.509.05 Arealentwicklung Liestal - Zentrum Nord	8'602		10'000		67'587	
790.509.06 Zonenplan Landschaft						
790.509.07 Quartierplanung Ziegelhof	85'315					
790.509.08 Quartierplanung Rebgarten	59'140					
790.66 Beiträge für eigene Rechnung		16'264				25'988
790.661.01 Stadtentwicklung Obergestadeck: Wettbewerb						
790.665.01 Stadtentwicklung Obergestadeck: Wettbewerb						
790.665.02 Arealentwicklung Liestal - Zentrum Nord		16'264				25'988

Investitionsrechnung Funktional - Detail		Rechnung 2010		Voranschlag 2010		Rechnung 2009	
		Ausgaben	Einnahmen	Ausgaben	Einnahmen	Ausgaben	Einnahmen
9	FINANZEN UND STEUERN	7'468'820	7'468'820			180'000	180'000
942	Liegenschaften des Finanzvermögens	7'468'820	7'468'820			180'000	180'000
942.50	Sachgüter	1'487'000				180'000	
942.500.01	Grundstücke unüberbaut						
942.503.11	Gebäude (Sammelkonto)	1'487'000				180'000	
942.509.01	Gebäude (Sammelkonto)						
942.509.04	Kanonengasse 53						
942.509.05	Grundstücke unüberbaut						
942.59	Passivierungen	5'981'820					
942.595.01	Einwohnergemeinde	5'981'820					
942.60	Abgang von Sachgütern		5'981'820				
942.600.01	Verkauf Grundstücke unüberbaut						
942.603.02	Verkauf LG FV (Sammelkonto)		5'981'820				
942.69	Aktivierungen		1'487'000				180'000
942.695.01	Einwohnergemeinde		1'487'000				180'000

Investitionsrechnung Funktional - Detail		Rechnung 2010		Voranschlag 2010		Rechnung 2009	
		Ausgaben	Einnahmen	Ausgaben	Einnahmen	Ausgaben	Einnahmen
999	Abschluss						
999.59	Passivierungen						
999.590.03	Wasserversorgung						
999.590.04	Abwasserbeseitigung						
999.590.05	Abfallbeseitigung						
999.592.01	Einwohnerkasse						
999.592.04	Abwasserbeseitigung						
999.69	Aktivierungen						
999.690.03	Wasserversorgung						
999.690.04	Abwasserbeseitigung						
999.690.05	Abfallbeseitigung						
	Total	17'954'253	12'251'467	8'540'000	3'580'000	6'172'860	2'871'628
	Einnahmenüberschuss		5'702'786		4'960'000		3'301'232
	Ausgabenüberschuss						
	Total	17'954'253	17'954'253	8'540'000	8'540'000	6'172'860	6'172'860

Bestandesrechnung Zusammenzug		Bestand am 01.01.2010		Zuwachs	Abgang	Bestand am 31.12.2010	
1	AKTIVEN	63'875'539.55	100.00%	324'387'638.12	329'372'802.16	58'890'375.51	100.00%
10	FINANZVERMÖGEN	34'286'951.90	53.68%	313'762'408.82	319'053'956.24	28'995'404.48	49.24%
11	VERWALTUNGSVERMÖGEN ALLGEMEIN	26'728'215.55	41.84%	7'126'900.60	6'694'570.37	27'160'545.78	46.12%
13	VERWALTUNGSVERMÖGEN SPEZIALFINANZIERUNG WASSER	2'860'368.10	4.48%	1'418'110.15	1'544'057.00	2'734'421.25	4.64%
14	VERWALTUNGSVERMÖGEN SPEZIALFINANZIERUNG ABWASSER	3.00		2'080'218.55	2'080'218.55	3.00	
15	VERWALTUNGSVERMÖGEN SPEZIALFINANZIERUNG ABFALL	1.00		0.00	0.00	1.00	
19	BILANZFEHLBETRAG	0.00		0.00	0.00	0.00	
2	PASSIVEN	-63'875'539.55	100.00%	66'219'226.26	71'204'390.30	-58'890'375.51	100.00%
20	FREMDKAPITAL	-42'274'169.43	66.18%	65'919'038.06	69'180'455.06	-39'012'752.43	66.25%
28	SONDERFINANZIERUNGEN	-10'601'802.83	16.60%	257'404.70	2'023'935.24	-8'835'272.29	15.00%
29	EIGENKAPITAL	-10'999'567.29	17.22%	42'783.50	0.00	-11'042'350.79	18.75%
	Differenz Aktiv / Passiv	0.00		258'168'411.86	258'168'411.86	0.00	

Bestandesrechnung		Bestand am 01.01.2010		Zuwachs	Abgang	Bestand am 31.12.2010	
Zusammenzug							
1	AKTIVEN	63'875'539.55	100.00%	324'387'638.12	329'372'802.16	58'890'375.51	100.00%
10	FINANZVERMÖGEN	34'286'951.90	53.68%	313'762'408.82	319'053'956.24	28'995'404.48	49.24%
100	FLÜSSIGE MITTEL	2'455'518.70	3.84%	113'095'384.57	113'149'790.70	2'401'112.57	4.08%
1000	Kasse	49'811.85		652'329.05	658'269.05	43'871.85	
1001	Post	1'375'328.39		29'043'275.16	29'801'412.96	617'190.59	
1002	Banken	1'030'378.46		83'399'780.36	82'690'108.69	1'740'050.13	
1009	Übrige Flüssige Mittel	0.00		0.00	0.00	0.00	
101	GUTHABEN	18'575'792.00	29.08%	195'481'543.09	196'431'047.14	17'626'287.95	29.93%
1011	Kontokorrente	9'600.55		103'219'430.62	103'219'319.12	9'712.05	
1012	Steuerguthaben	16'938'300.96		80'528'482.15	82'562'136.77	14'904'646.34	
1015	Andere Debitoren	1'627'890.49		11'104'323.16	10'020'284.09	2'711'929.56	
1019	Übrige Guthaben	0.00		629'307.16	629'307.16	0.00	
102	ANLAGEN	10'751'342.80	16.83%	2'795'613.70	6'968'820.00	6'578'136.50	11.17%
1020	Festverzinsliche Wertpapiere	0.00		0.00	0.00	0.00	
1021	Aktien und Anteilscheine	201.00		0.00	0.00	201.00	
1023	Liegenschaften (Boden und Gebäude)	10'751'141.80		2'795'613.70	6'968'820.00	6'577'935.50	
1025	Vorräte	0.00		0.00	0.00	0.00	
104	TRANSITORISCHE AKTIVEN	2'504'298.40	3.92%	2'389'867.46	2'504'298.40	2'389'867.46	4.06%
1040	Transitorische Aktiven	2'504'298.40		2'389'867.46	2'504'298.40	2'389'867.46	
11	VERWALTUNGSVERMÖGEN ALLGEMEIN	26'728'215.55	41.84%	7'126'900.60	6'694'570.37	27'160'545.78	46.12%
114	SACHGÜTER	25'779'890.83	40.36%	5'686'238.90	4'699'063.00	26'767'066.73	45.45%
1140	Grundstücke	1.00		0.00	0.00	1.00	
1141	Tiefbauten	4'849'246.61		5'157'990.90	2'679'174.85	7'328'062.66	
1143	Hochbauten	19'609'271.32		263'113.80	1'730'505.15	18'141'879.97	
1146	Mobilien, Maschinen, Fahrzeuge	1'321'371.90		265'134.20	289'383.00	1'297'123.10	
115	DARLEHEN UND BETEILIGUNGEN	550'008.00	0.86%	1'250'000.00	1'800'001.00	7.00	
1154	Gemischtwirt. Unternehmungen	550'008.00		1'250'000.00	1'800'001.00	7.00	

Bestandesrechnung		Bestand am 01.01.2010		Zuwachs	Abgang	Bestand am 31.12.2010	
Zusammenzug							
116	INVESTITIONSBEITRÄGE	0.00		0.00	0.00	0.00	
1164	Gemischtwirt. Unternehmungen	0.00		0.00	0.00	0.00	
1165	Private Institutionen	0.00		0.00	0.00	0.00	
117	ÜBRIGE AKTIVIERTE AUSGABEN	398'316.72	0.62%	190'661.70	195'506.37	393'472.05	0.67%
1171	Planwerke	398'316.72		190'661.70	195'506.37	393'472.05	
13	VERWALTUNGSVERMÖGEN SPEZIALFINANZIERUNG WASSER	2'860'368.10	4.48%	1'418'110.15	1'544'057.00	2'734'421.25	4.64%
134	SACHGÜTER WASSERVERSORGUNG	1'987'356.85	3.11%	1'418'110.15	1'474'216.00	1'931'251.00	3.28%
1340	Grundstücke	418'389.00		0.00	33'471.00	384'918.00	
1341	Tiefbauten Wasser	1.00		1'411'810.15	1'315'228.00	96'583.15	
1343	Hochbauten	1'568'963.85		6'300.00	125'517.00	1'449'746.85	
1346	Mobilien, Maschinen, Fahrzeuge	3.00		0.00	0.00	3.00	
136	INVESTITIONSBEITRÄGE WASSERVERSORGUNG	418'390.00	0.66%	0.00	33'471.00	384'919.00	0.65%
1362	Gemeinden	418'389.00		0.00	33'471.00	384'918.00	
1364	Gemischtwirt. Unternehmungen	1.00		0.00	0.00	1.00	
137	ÜBRIGE AKTIV. AUSGABEN WASSERVERSORGUN	454'621.25	0.71%	0.00	36'370.00	418'251.25	0.71%
1371	Planwerke Wasser	454'621.25		0.00	36'370.00	418'251.25	
14	VERWALTUNGSVERMÖGEN SPEZIALFINANZIERUNG ABWASSER	3.00		2'080'218.55	2'080'218.55	3.00	
144	SACHGÜTER ABWASSERBESEITIGUNG	2.00		2'080'218.55	2'080'218.55	2.00	
1441	Tiefbauten Abwasser	1.00		2'080'218.55	2'080'218.55	1.00	
1446	Mobilien, Maschinen, Fahrzeuge	1.00		0.00	0.00	1.00	
147	ÜBRIGE AKTIV. AUSGABEN ABWASSERBESEITIGI	1.00		0.00	0.00	1.00	
1471	Planwerke Abwasser	1.00		0.00	0.00	1.00	
15	VERWALTUNGSVERMÖGEN SPEZIALFINANZIERUNG ABFALL	1.00		0.00	0.00	1.00	
154	SACHGÜTER ABFALLBESEITIGUNG	1.00		0.00	0.00	1.00	

Bestandesrechnung		Bestand am 01.01.2010		Zuwachs	Abgang	Bestand am 31.12.2010	
Zusammenzug							
1541	Tiefbauten	0.00		0.00	0.00	0.00	
1543	Hochbauten	1.00		0.00	0.00	1.00	
19	BILANZFEHLBETRAG	0.00		0.00	0.00	0.00	
190	Fehldeckung	0.00		0.00	0.00	0.00	
1900	Bilanzfehlbetrag	0.00		0.00	0.00	0.00	

Bestandesrechnung		Bestand am 01.01.2010		Zuwachs	Abgang	Bestand am 31.12.2010	
Zusammenzug							
2	PASSIVEN	-63'875'539.55	100.00%	66'219'226.26	71'204'390.30	-58'890'375.51	100.00%
20	FREMDKAPITAL	-42'274'169.43	66.18%	65'919'038.06	69'180'455.06	-39'012'752.43	66.25%
200	LAUFENDE VERPFLICHTUNGEN	-3'320'487.06	5.20%	43'745'432.71	42'960'110.44	-4'105'809.33	6.97%
2000	Kreditoren	-3'797'656.25		39'643'262.79	39'256'255.66	-4'184'663.38	
2001	Depotgelder	-2'190.00		380.00	2'570.00	0.00	
2006	Kontokorrente	334'247.70		3'413'840.60	2'939'878.50	-139'714.40	
2009	Übrige laufende Verpflichtungen	145'111.49		687'949.32	761'406.28	218'568.45	
201	KURZFRISTIGE SCHULDEN	0.00		21'100'000.00	16'100'000.00	-5'000'000.00	8.49%
2010	Banken	0.00		21'100'000.00	16'100'000.00	-5'000'000.00	
202	MITTEL-, LANGFRISTIGE SCHULDEN	-36'000'000.00	56.36%	0.00	8'000'000.00	-28'000'000.00	47.55%
2021	Darlehen	-36'000'000.00		0.00	8'000'000.00	-28'000'000.00	
203	PRIVATRECHTLICHE ZWECKBINDUNGEN	-583'471.33	0.91%	10'148.65	7'033.58	-586'586.40	1.00%
2034	Zweckgebundene Schenkungen	-583'471.33		10'148.65	7'033.58	-586'586.40	
204	RÜCKSTELLUNGEN	-774'208.40	1.21%	0.00	517'308.40	-256'900.00	0.44%
2040	Laufende Rechnung	-34'208.40		0.00	27'308.40	-6'900.00	
2041	Investitionsrechnung	-240'000.00		0.00	240'000.00	0.00	
2044	Wertberichtigung auf Steuern	-500'000.00		0.00	250'000.00	-250'000.00	
205	TRANSITORISCHE PASSIVEN	-1'596'002.64	2.50%	1'063'456.70	1'596'002.64	-1'063'456.70	1.81%
2050	Transitorische Passiven	-1'596'002.64		1'063'456.70	1'596'002.64	-1'063'456.70	
28	SONDERFINANZIERUNGEN	-10'601'802.83	16.60%	257'404.70	2'023'935.24	-8'835'272.29	15.00%
280	VERPFLICHTUNGEN FÜR SPEZIALFINANZIERUNGEN	-6'499'241.84	10.17%	122'904.70	689'920.59	-5'932'225.95	10.07%
2802	Spezialfinanzierung Wasser	-1'897'637.81		26'686.45	0.00	-1'924'324.26	
2803	Spezialfinanzierung Abwasser	-3'759'452.02		0.00	689'920.59	-3'069'531.43	
2804	Spezialfinanzierung Abfall	-842'152.01		96'218.25	0.00	-938'370.26	
281	FONDS	-2'373'500.84	3.72%	134'500.00	0.00	-2'508'000.84	4.26%

Bestandesrechnung		Bestand am 01.01.2010		Zuwachs	Abgang	Bestand am 31.12.2010	
Zusammenzug							
2810	Ersatzabgabe Schutzraumbauten	-811'655.40		67'500.00	0.00	-879'155.40	
2811	Ersatzabgabe Parkplätze	-1'561'845.44		67'000.00	0.00	-1'628'845.44	
282	VORFINANZIERUNGEN	-1'729'060.15	2.71%	0.00	1'334'014.65	-395'045.50	0.67%
2820	Vorfinanzierung allgemein	-19'412.95		0.00	19'412.95	0.00	
2823	Vorfinanzierung Spez. Abwasser	-1'709'647.20		0.00	1'314'601.70	-395'045.50	
29	EIGENKAPITAL	-10'999'567.29	17.22%	42'783.50	0.00	-11'042'350.79	18.75%
290	EIGENKAPITAL	-10'999'567.29	17.22%	42'783.50	0.00	-11'042'350.79	18.75%
2900	Eigenkapital	-10'999'567.29		42'783.50	0.00	-11'042'350.79	
	Differenz Aktiv / Passiv	0.00		258'168'411.86	258'168'411.86	0.00	

Abschreibungstabelle		Buchwert am 01.01.2010	Satz %	Ordentliche Abschreibung	Zusätzliche Abschreibung	Netto- investitionen	Buchwert am 31.12.2010
11	VERWALTUNGSVERMÖGEN ALLGEMEIN	26'728'215.55		1'923'977.00	1'928'995.10	4'285'302.33	27'160'545.78
114	SACHGÜTER	25'779'890.83		1'744'734.00	678'995.10	3'410'905.00	26'767'066.73
1140	Grundstücke	1.00					1.00
1140.01	Grundstücke unüberbaut VV	1.00	10				1.00
1141	Tiefbauten	4'849'246.61		509'945.00	19'412.95	3'008'174.00	7'328'062.66
1141.34	Sportanlagen	0.00	11				0.00
1141.62	Verkehr	4'849'246.61	11	509'945.00	19'412.95	3'008'174.00	7'328'062.66
1143	Hochbauten	19'609'271.32		945'406.00	659'582.15	137'596.80	18'141'879.97
1143.01	Rathaus	2'769'080.00	7	193'836.00			2'575'244.00
1143.14	Feuerwehr	300'100.10	7	21'007.00			279'093.10
1143.15	Schiessanlage	0.00	7				0.00
1143.20	Kindergärten	1'045'749.00	7	73'202.00			972'547.00
1143.21	Primarschule	3'212'427.05	7	224'870.00		8'821.25	2'996'378.30
1143.23	SA Burg Sekundar	6'853'287.00		172'905.00			6'680'382.00
1143.24	SA Rotacker	946'889.00	7	66'282.00			880'607.00
1143.25	Jugendmusikschule	437'490.00	7	30'624.00	406'865.00		1.00
1143.28	SA Frenke Primarteil	442'070.60	7	30'945.00			411'125.60
1143.29	SA Frenke Sekundarteil	2'033'447.22		21'924.00	252'717.15		1'758'806.07
1143.30	Engelsaal	1.00	7				1.00
1143.31	Obertor	1.00	7				1.00
1143.35	übrige Freizeitgestaltung	102'227.00	7	7'156.00		128'775.55	223'846.55
1143.36	Sportstadion	471'434.00	7	33'000.00			438'434.00
1143.58	Asylheim: Benzburweg 3a	153'994.00	7	10'780.00			143'214.00
1143.62	Werkhof	613'161.00	7	42'921.00			570'240.00
1143.74	Friedhof	227'913.35	7	15'954.00			211'959.35
1146	Mobilien, Maschinen, Fahrzeuge	1'321'371.90		289'383.00		265'134.20	1'297'123.10
1146.01	Informatik+Kommunikation	99'725.15	45	44'876.00		115'134.20	169'983.35

Abschreibungstabelle	Buchwert am 01.01.2010	Satz %	Ordentliche Abschreibung	Zusätzliche Abschreibung	Netto- investitionen	Buchwert am 31.12.2010
1146.14 Fahrzeuge Feuerwehr	307'640.10	26	79'986.00			227'654.10
1146.16 Ausrüstung Zivilschutz	1.00	31				1.00
1146.62 Fahrzeuge Werkhof	914'005.65	18	164'521.00		150'000.00	899'484.65
115 DARLEHEN UND BETEILIGUNGEN	550'008.00		1.00	1'250'000.00	700'000.00	7.00
1154 Gemischtwirt. Unternehmungen	550'008.00		1.00	1'250'000.00	700'000.00	7.00
1154.01 Baselland Transport AG	1.00					1.00
1154.34 Sport- + Volksbad Gitterli AG	1.00	10		1'250'000.00	1'250'000.00	1.00
1154.62 Parkhaus Bücheli AG/Darlehen	550'000.00				-550'000.00	0.00
1154.63 Parkhaus Bücheli AG/Aktien	1.00					1.00
1154.65 Waldenburgerbahn	3.00					3.00
1154.84 MCH Group AG / Radio Basel 1	2.00		1.00			1.00
116 INVESTITIONSBEITRÄGE	0.00					0.00
1164 Gemischtwirt. Unternehmungen	0.00					0.00
1164.65 Waldenburgerbahn	0.00	10				0.00
1165 Private Institutionen	0.00					0.00
1165.62 Kirchhofplatz	0.00	10				0.00
117 ÜBRIGE AKTIVIERTE AUSGABEN	398'316.72		179'242.00		174'397.33	393'472.05
1171 Planwerke	398'316.72		179'242.00		174'397.33	393'472.05
1171.62 Leitungskataster	1.00	45				1.00
1171.79 Ortsplanung	398'315.72	45	179'242.00		174'397.33	393'471.05
13 VERWALTUNGSVERMÖGEN SPEZIALFINANZIERUNG WASSER	2'860'368.10		228'829.00		102'882.15	2'734'421.25

Abschreibungstabelle	Buchwert am 01.01.2010	Satz %	Ordentliche Abschreibung	Zusätzliche Abschreibung	Netto- investitionen	Buchwert am 31.12.2010
134 SACHGÜTER WASSERVERSORGUNG	1'987'356.85		158'988.00		102'882.15	1'931'251.00
1340 Grundstücke	418'389.00		33'471.00			384'918.00
1340.01 Grundstücke	418'389.00	8	33'471.00			384'918.00
1341 Tiefbauten Wasser	1.00				96'582.15	96'583.15
1341.01 Tiefbauten	1.00	8			96'582.15	96'583.15
1343 Hochbauten	1'568'963.85		125'517.00		6'300.00	1'449'746.85
1343.01 Hochbauten	1'568'963.85	8	125'517.00		6'300.00	1'449'746.85
1346 Mobilien, Maschinen, Fahrzeuge	3.00					3.00
1346.01 Mobilien, Maschinen, Fahrzeuge	3.00	8				3.00
136 INVESTITIONSBEITRÄGE WASSERVERSORGUNG	418'390.00		33'471.00			384'919.00
1362 Gemeinden	418'389.00		33'471.00			384'918.00
1362.01 Anteil Werkhof	418'389.00	8	33'471.00			384'918.00
1364 Gemischtwirt. Unternehmungen	1.00					1.00
1364.01 Hardwasser AG	1.00	8				1.00
137 ÜBRIGE AKTIV. AUSGABEN WASSERVERSORGUNG	454'621.25		36'370.00			418'251.25
1371 Planwerke Wasser	454'621.25		36'370.00			418'251.25
1371.01 Planwerke	454'621.25	8	36'370.00			418'251.25

Abschreibungstabelle		Buchwert am 01.01.2010	Satz %	Ordentliche Abschreibung	Zusätzliche Abschreibung	Netto- investitionen	Buchwert am 31.12.2010	
14	VERWALTUNGSVERMÖGEN SPEZIALFINANZIERUNG ABWASSER	3.00			1'314'601.70	1'314'601.70	3.00	
144	SACHGÜTER ABWASSERBESEITIGUNG	2.00			1'314'601.70	1'314'601.70	2.00	
1441	Tiefbauten Abwasser	1.00			1'314'601.70	1'314'601.70	1.00	
1441.01	Tiefbauten	1.00	8		1'314'601.70	1'314'601.70	1.00	
1446	Mobilien, Maschinen, Fahrzeuge	1.00					1.00	
1446.01	Werkzeuge	1.00	8				1.00	
147	ÜBRIGE AKTIV. AUSGABEN ABWASSERBESEITIGI	1.00					1.00	
1471	Planwerke Abwasser	1.00					1.00	
1471.01	Planwerke	1.00	8				1.00	
15	VERWALTUNGSVERMÖGEN SPEZIALFINANZIERUNG ABFALL	1.00					1.00	
154	SACHGÜTER ABFALLBESEITIGUNG	1.00					1.00	
1541	Tiefbauten	0.00					0.00	
1541.01	Tiefbauten	0.00	10				0.00	
1543	Hochbauten	1.00					1.00	
1543.01	Hochbauten	1.00	10				1.00	
	Total	894'971.03	3'588'587.65	29'588'587.65	2'152'806.00	3'243'596.80	5'702'786.18	29'894'971.03

VERZEICHNIS DER ANLAGEN DES FINANZVERMÖGENS

EINWOHNERGEMEINDE

Wertpapiere (1020, 1021, 1022) + übrige Anlagen Finanzvermögen (1025, 1029)

Bezeichnung	Schuldner	Zins	Fälligkeit	Nennwert	Buchwert 1.1.	Veränderung	Buchwert 31.12.
1021 Aktien und Anteilscheine							
5 Anteilscheine	Arbeiterheim Dietisberg	-		CHF 500.00 CHF	0.00 CHF	0.00 CHF	0.00
35 Anteilscheine	Wohngen. Weiermatt	-		CHF 3'500.00 CHF	1.00 CHF	0.00 CHF	1.00
1 Genossenschaftsanteil	Raiffeisenbank	-		CHF 200.00 CHF	200.00 CHF	0.00 CHF	200.00
Total Aktien und Anteilscheine				CHF 4'200.00 CHF	201.00 CHF	0.00 CHF	201.00

VERZEICHNIS DER LIEGENSCHAFTEN DES FINANZVERMÖGENS

EINWOHNERGEMEINDE

Liegenschaften des Finanzvermögens (1023)

Bezeichnung	Pz.-Nr.	BR-Pz.	Strasse, Nr.	Fläche m2	Katasterwert	Buchwert 1.1.	Veränderung	Buchwert 31.12.
1023.11/32/81 Liegenschaften (Grundstücke und Gebäude)								
Liegenschaft	950		Brunnwegli 1	359	CHF 62'800.00	CHF 1.00	CHF -1.00	CHF 0.00
Liegenschaft	951		Brunnwegli 3	167	CHF 58'100.00	CHF 169'015.95	CHF -169'015.95	CHF 0.00
Liegenschaft	1121		Erzenbergstrasse 51	2'456	CHF 539'300.00	CHF 1'373'088.55	CHF -1'373'088.55	CHF 0.00
Liegenschaft	1122		Gasstrasse 37	3'656	CHF 336'000.00	CHF 1.00	CHF 0.00	CHF 1.00
Liegenschaft, Baurecht	1258		Amtshausgasse	95	CHF 14'200.00	CHF 356'051.00	CHF 0.00	CHF 356'051.00
Liegenschaft	1453		Kanonengasse 53	184	CHF 246'900.00	CHF 784'942.35	CHF 0.00	CHF 784'942.35
Liegenschaft	1561		Rosenstrasse 8	296	CHF 85'500.00	CHF 37'000.00	CHF 0.00	CHF 37'000.00
Liegenschaft	1581		Obergestadeckweg 8, 8a	793	CHF 282'200.00	CHF 911'950.00	CHF -911'950.00	CHF 0.00
Liegenschaft	1583		Büchelistrasse 10	652	CHF 103'700.00	CHF 749'800.00	CHF -749'800.00	CHF 0.00
Liegenschaft	2075		Kasernenstrasse 64	1'672	CHF 65'300.00	CHF 196'000.00	CHF 0.00	CHF 196'000.00
Liegenschaft	2139		Erzenbergstrasse 53	284	CHF 68'900.00	CHF 65'750.80	CHF -65'750.80	CHF 0.00
Liegenschaft, Baurecht	231	3035	Goldbrunnenstrasse 47	193	CHF 338'400.00	CHF 398'192.00	CHF 0.00	CHF 398'192.00
Liegenschaft, Baurecht	231	3035	Goldbrunnenstrasse 49	193	CHF 337'900.00	CHF 383'589.30	CHF 0.00	CHF 383'589.30
Liegenschaft	3895		Büchelistrasse 12	502	CHF 27'608.00	CHF 903'600.00	CHF -903'600.00	CHF 0.00
Liegenschaft, Baurecht	1425	4510	Büchelistrasse 49	493	CHF 19'500.00	CHF 0.00	CHF 0.00	CHF 0.00
Liegenschaft	4861		Grienmattweg 7b	404	CHF 35'200.00	CHF 117'160.00	CHF 0.00	CHF 117'160.00
Total Liegenschaften (Grundstücke und Gebäude)				12'399	CHF 2'621'508.00	CHF 6'446'141.95	CHF -4'173'206.30	CHF 2'272'935.65

VERZEICHNIS DER LIEGENSCHAFTEN DES FINANZVERMÖGENS

EINWOHNERGEMEINDE

Liegenschaften des Finanzvermögens (1023)

Bezeichnung	Pz.-Nr.	BR-Pz.	Strasse, Nr.	Fläche m2	Katasterwert	Buchwert 1.1.	Veränderung	Buchwert 31.12.
1023.01 unüberbaute Grundstücke								
Wiese	21		Suttenberg	18'449	CHF 11'000.00	CHF 49'436.00	CHF	49'436.00
Wiese	40		Suttenberg	3'095	CHF 10'800.00	CHF 7'113.00	CHF	7'113.00
Wald und Wiese	61		Leutschenberg	4'615	CHF 12'500.00	CHF 4'624.00	CHF	4'624.00
Wiese	88		Uetental	4'823	CHF 168'700.00	CHF 58'684.00	CHF	58'684.00
Baurecht-Areal	437		Gitterlistrasse	12'012	CHF 527'650.00	CHF 620'623.00	CHF	620'623.00
Wiese	541		Langhag	507	CHF 25'300.00	CHF 124'480.00	CHF	124'480.00
Wiese	625		Weid	1'023	CHF 8'100.00	CHF 907.00	CHF	907.00
Wiese	626		Weid	2'252	CHF 18'000.00	CHF 2'009.00	CHF	2'009.00
Wiese	627		Weid	2'182	CHF 17'400.00	CHF 1'938.00	CHF	1'938.00
Parkplatz-Areal	1422		Büchelistrasse	260	CHF 39'000.00	CHF 140'485.00	CHF	140'485.00
Baurecht-Areal	1564		Obergestadeckweg 21	3'584	CHF 197'100.00	CHF 1'040'299.00	CHF	1'040'299.00
Baurecht-Areal	1695		Schanzenstrasse	951	CHF 47'500.00	CHF 209'838.00	CHF	209'838.00
Baurecht-Areal	1724		Rosenstrasse	1'193	CHF 134'400.00	CHF 563'718.00	CHF	563'718.00
Wiese, Rampenbrücke, Weg	1815		Alte Brunnen	5'508	CHF 29'900.00	CHF 72'910.00	CHF	72'910.00
Baurecht-Areal	1824		Alte Brunnen	931	CHF 46'000.00	CHF 183'164.00	CHF	183'164.00
Wiese	1874		Im Hurlli	433	CHF 900.00	CHF 769.85	CHF	769.85
Baurecht-Areal	2364		Bölchenstrasse	514	CHF 25'700.00	CHF 128'037.00	CHF	128'037.00
Wald und Wiese	2704		Bienenberg	61'554	CHF 116'600.00	CHF 136'928.00	CHF	136'928.00
Baurecht-Areal	2973		Schulgartenstrasse	637	CHF 47'700.00	CHF 160'046.00	CHF	160'046.00
Baurecht-Areal	3068		Altmarkt	1'392	CHF 48'600.00	CHF 168'945.00	CHF	168'945.00
Baurecht-Areal	3069		Altmarkt	1'551	CHF 54'200.00	CHF 188'242.00	CHF	188'242.00
Baurecht-Areal	5512		Rathausstrasse 30	147	CHF 47'000.00	CHF 56'905.00	CHF	56'905.00
Baurecht-Areal	6064		Altmarkt	1'838	CHF 64'200.00	CHF 223'075.00	CHF	223'075.00
Baurecht-Areal	6807		Altmarkt	1'004	CHF 35'000.00	CHF 161'824.00	CHF	161'824.00
Total unüberbaute Grundstücke				130'455	CHF 1'733'250.00	CHF 4'304'999.85	CHF 0.00	CHF 4'304'999.85
Total 1023 Liegenschaften Finanzvermögen				142'854	CHF 4'354'758.00	CHF 10'751'141.80	CHF -4'173'206.30	CHF 6'577'935.50

VERZEICHNIS DER LIEGENSCHAFTEN DES VERWALTUNGSVERMÖGENS

EINWOHNERGEMEINDE

Grundstücke und Hochbauten des gesamten Verwaltungsvermögens (Kategorie 11, 12, 13, 14, 15, 16)

Bezeichnung	Parz.Nr.	Fläche m2	Katasterwert	Buchwert 1.1.	Veränderung	Buchwert 31.12.				
1140 Grundstücke unüberbaut VV										
Wiese Frenkenbündten	437	12'012	CHF	527'650.00						
Anlage Weid / Wetterkreuz	582	8'255	CHF	619'125.00						
Wiese Schwieri	614	3'165	CHF	25'200.00						
Wiese Schwieri	615	613	CHF	4'800.00						
Wiese Schwieri	616	228	CHF	1'600.00						
Wiese Oristal (Stampfi)	618	42	CHF	200.00						
Wald und Wiese, In der Weid	628	732	CHF	4'200.00						
Wald und Wiese, In der Weid	629	816	CHF	4'000.00						
Wald und Wiese, In der Weid	630	174	CHF	600.00						
Wald und Wiese, In der Weid	631	674	CHF	2'200.00						
Wald und Wiese, In der Weid	633	651	CHF	0.00						
Wald und Wiese, In der Weid	634	1'143	CHF	600.00						
Wiese Rosen	1689	805	CHF	6'400.00						
Ehemaliges Kanal-Areal	1690	642	CHF	5'100.00						
Wiese Rosen	1752	2'243	CHF	17'900.00						
Wiese Hitzige Matt	1880	121	CHF	9'000.00						
Anlage und Turnplatz, Mühlematt	2080	2'851	CHF	99'700.00						
Wiese Langhag	2179	595	CHF	29'700.00						
Wiese Rosen	2877	443	CHF	3'500.00						
Wiese Frenkenbündten	2991	1'085	CHF	21'700.00						
Wiese Frenkenbündten	2994	198	CHF	9'900.00						
Wiese und Wald Burghalde	3039	1'432	CHF	800.00						
Wiese Weid	3255	6	CHF	78.00						
Wiese Brunnenberg	3290	1'182	CHF	32'100.00						
Wiese Altbrunnen	3823	3'503	CHF	175'100.00						
Burgstrasse/Areal Buswarte Halle	4325	15	CHF	1'200.00						
Total Grundstücke (unüberbaut)			CHF	1'602'353.00	CHF	1.00	CHF	0.00	CHF	1.00

VERZEICHNIS DER LIEGENSCHAFTEN DES VERWALTUNGSVERMÖGENS

EINWOHNERGEMEINDE

Grundstücke und Hochbauten des gesamten Verwaltungsvermögens (Kategorie 11, 12, 13, 14, 15, 16)

Bezeichnung	Pz-Nr. Strasse, Nr.	Fläche m2	Katasterwert	Buchwert 1.1.	Veränderung	Buchwert 31.12.
1143 Hochbauten						
Allgemeine Verwaltung						
Rathaus	1327 Rathausstrasse 36	808	CHF 2'528'500.00	CHF 2'769'080.00	CHF -193'836.00	CHF 2'575'244.00
Total Allgemeine Verwaltung			CHF 2'528'500.00	CHF 2'769'080.00	CHF -193'836.00	CHF 2'575'244.00
Oeffentliche Sicherheit						
Feuerwehrmagazin	1122 Gasstrasse 35	1'245	CHF 990'900.00	CHF 300'100.10	CHF -21'007.00	CHF 279'093.10
Sanitätshilfsstelle Fraumatt	3 Fraumattstrasse 32b	781	CHF 1'311'100.00	CHF 0.00	CHF 0.00	CHF 0.00
Sanitätshilfsstelle Frenke	439 Bündtenstrasse 5c	141	CHF 722'700.00	CHF 0.00	CHF 0.00	CHF 0.00
Kommando-Bunker	BR 3787 Gitterlistrasse 10a	-	CHF 195'400.00	CHF 0.00	CHF 0.00	CHF 0.00
ZSA Bündtenmatt	453 Bündtenstrasse 2a	537	CHF 435'600.00	CHF 0.00	CHF 0.00	CHF 0.00
Zivilschutz-Sirenen			CHF 0.00	CHF 0.00	CHF 0.00	CHF 0.00
Schutzraum Rotackerschulhaus	- Widmannstrasse	-	CHF 0.00	CHF 0.00	CHF 0.00	CHF 0.00
Zivilschutzkaserne Nr.2	1559 Rosenstrasse 2		CHF 110'800.00	CHF 0.00	CHF 0.00	CHF 0.00
Magazingebäude Nr.2a	1559 Rosenstrasse 2a		CHF 7'600.00	CHF 0.00	CHF 0.00	CHF 0.00
Mehrzweckhalle Gestadeck		-	CHF 0.00	CHF 0.00	CHF 0.00	CHF 0.00
Schiessanlage Sichern	StWE 3533 Nebenhöfe 5c, d, e, f (Anteil 418/1'000)	906	CHF 716'100.00	CHF 0.00	CHF 0.00	CHF 0.00
Total Oeffentliche Sicherheit		-	CHF 4'490'200.00	CHF 300'100.10	CHF -21'007.00	CHF 279'093.10
Bildung						
Schulanlage Rotacker	772 Widmannstrasse 5, 5a, 7	21'972	CHF 5'049'700.00	CHF 946'889.00	CHF -66'282.00	CHF 880'607.00
Schulanlage Gestadeck	1559 Obergestadeck 26	19'788	CHF 1'511'400.00	CHF 1'535'614.38	CHF -107'493.01	CHF 1'428'121.37
Schulanlage Mühlematt	2303 Mühlemattstrasse 27	1'805	CHF 552'200.00	CHF 412'635.14	CHF -28'884.46	CHF 383'750.68
Schulanlage Fraumatt	3 Fraumattstrasse 32, 32a	11'834	CHF 1'714'300.00	CHF 1'264'177.53	CHF -79'671.29	CHF 1'184'506.24
Schulanlage Frenke Primar			CHF 442'070.60	CHF 442'070.60	CHF -30'945.00	CHF 411'125.60
Schulanlage Frenke Sekundar	439 Bündtenstrasse 1,3,5,5a,5b	28512	CHF 7'441'000.00	CHF 2'033'447.22	CHF -274'641.15	CHF 1'758'806.07
Schulanlage Burg	1539 Burgstrasse 29,31,33,35,37	8'135	CHF 2'523'500.00	CHF 0.00	CHF 0.00	CHF 0.00
Schulanlage Burg Sekundar			CHF 6'853'287.00	CHF 6'853'287.00	CHF -172'905.31	CHF 6'680'382.00
Schulanlage Burg RML	1737 Burgstrasse 39 / Kasernenstrasse 40	4409	CHF 1'099'000.00	CHF 437'490.00	CHF -437'489.00	CHF 1.00
Kindergarten Oristal	613 Nuglarweg 23	2'003	CHF 197'200.00	CHF 127'249.28	CHF -8'907.45	CHF 118'341.83
Kindergarten Rosen	1688 Uferweg 1	935	CHF 124'100.00	CHF 1.00	CHF 0.00	CHF 1.00
Kindergarten Schwieri	2278 Nuglarweg 2	3'296	CHF 286'200.00	CHF 109'070.81	CHF -7'634.96	CHF 101'435.85
Kindergarten Radacker I	2565 Lärchenstrasse 10	2'872	CHF 196'000.00	CHF 1.00	CHF 0.00	CHF 1.00
Kindergarten Radacker II	2565 Lärchenstrasse 12	-	CHF 151'200.00	CHF 1.00	CHF 0.00	CHF 1.00
Kindergarten Radacker III	2565 Lärchenstrasse 14 / 14 a	-	CHF 137'000.00	CHF 0.00	CHF 0.00	CHF 0.00
Kindergarten Arisdörferstrasse	3031 Arisdörferstrasse 56	198	CHF 238'900.00	CHF 165'375.80	CHF -11'576.31	CHF 153'799.49
Kindergarten Fraumatt	3087 Kesselweg 34	1'313	CHF 175'500.00	CHF 98'131.55	CHF -6'869.21	CHF 91'262.34
Kindergarten Weiermatt	3135 Weiermattstrasse 8	2'104	CHF 242'200.00	CHF 333'245.11	CHF -23'327.16	CHF 309'917.95
Kindergarten Gräubern	3301 Ramlinsburgerstrasse 3	856	CHF 119'500.00	CHF 95'718.48	CHF -6'700.29	CHF 89'018.19
Kindergarten Frenke	453 Bündtenstrasse 4	137	CHF 167'400.00	CHF 1.00	CHF 0.00	CHF 1.00
Kindergarten Mühlematt	2303 Mühlemattstrasse 27	-	CHF 0.00	CHF 1.00	CHF 0.00	CHF 1.00
Kindergarten Rotacker	Widmannstrasse 7 (Neubau)		CHF 116'952.97	CHF 116'952.97	CHF -8'186.63	CHF 108'766.34
Total Bildung			CHF 21'926'300.00	CHF 14'971'359.87	CHF -1'271'512.90	CHF 13'699'846.97

VERZEICHNIS DER LIEGENSCHAFTEN DES VERWALTUNGSVERMÖGENS
EINWOHNERGEMEINDE
Grundstücke und Hochbauten des gesamten Verwaltungsvermögens (Kategorie 11, 12, 13, 14, 15, 16)

Bezeichnung	Pz-Nr. Strasse, Nr.	Fläche m2	Katasterwert	Buchwert 1.1.	Veränderung	Buchwert 31.12.
1143 Hochbauten						
Kultur und Freizeit						
Alter Fussballplatz	1802 Gitterli	6'993	CHF 248'600.00	CHF 1.00	CHF 0.00	CHF 1.00
Stadion Gitterli	BR 2722 Kasernenstr. 57 (mit Tribüne und Garderobe)	26'311	CHF 571'600.00	CHF 471'432.00	CHF -33'000.00	CHF 438'432.00
Festhütte Stadion	BR 2722 Kasernenstrasse 57a	-	CHF 0.00	CHF 1.00	CHF 0.00	CHF 1.00
Vereinspavillon	1559 Obergestadeckweg 28	-	CHF 98'200.00	CHF 1.00	CHF 0.00	CHF 1.00
Obertor	1368 Rathausstrasse 71	92	CHF 119'100.00	CHF 1.00	CHF 0.00	CHF 1.00
Treffpunkt / Haus zur Allee	918 Seestrasse 4	3'057	CHF 453'300.00	CHF 102'219.00	CHF 121'619.55	CHF 223'838.55
Gemeindelokal Gestadeck	1559 Rosenstrasse 2	-	CHF 0.00	CHF 1.00	CHF 0.00	CHF 1.00
Kulturförderung/Engelsaal	StWE M6307 Kasernenstrasse 10 (Hotel Engel; 190/1000 Anteil)	-	CHF 0.00	CHF 1.00	CHF 0.00	CHF 1.00
Kinderspielplatz Fraumatt	3644 Fraumattstrasse 49a (mit Quartierkeller)	2'165	CHF 158'100.00	CHF 1.00	CHF 0.00	CHF 1.00
Kinderspielplatz Brunnmatt	1663 Heidenlochstrasse 1	3'005	CHF 152'300.00	CHF 1.00	CHF 0.00	CHF 1.00
Pflanzgarten Gräubern	2897 Nebenhof 24c	9'181	CHF 185'700.00	CHF 1.00	CHF 0.00	CHF 1.00
Pflanzgarten Bintel	232 Nebenhof 15b	-	CHF 2'250.00	CHF 1.00	CHF 0.00	CHF 1.00
Schopf Heidenloch	1811 Heidenlochstrasse 94 (Vogelschutzverein)	68	CHF 11'100.00	CHF 1.00	CHF 0.00	CHF 1.00
Pflanzgarten Heidenloch	1811 Heidenlochstrasse 94a	-	CHF 1'600.00	CHF 1.00	CHF 0.00	CHF 1.00
Total Kultur und Freizeit			CHF 2'001'850.00	CHF 573'663.00	CHF 88'619.55	CHF 662'282.55
Verkehr						
Werkhof	1559 Rosenstrasse 4	-	CHF 967'000.00	CHF 555'990.00	CHF -38'919.00	CHF 517'071.00
Werkhof	1559 Rosenstrasse 6	-	CHF 793'400.00	CHF 57'168.00	CHF -4'002.00	CHF 53'166.00
Kiessilo	1559 Rosenstrasse 6a	-	CHF 29'000.00	CHF 1.00	CHF 0.00	CHF 1.00
Einstellhalle	1559 Rosenstrasse 6c	-	CHF 16'600.00	CHF 1.00	CHF 0.00	CHF 1.00
Geräteschopf im Gitterli	1802 Gitterlistrasse 3a	27	CHF 3'900.00	CHF 1.00	CHF 0.00	CHF 1.00
Total Verkehr			CHF 1'809'900.00	CHF 613'161.00	CHF -42'921.00	CHF 570'240.00
Umweltschutz						
Friedhofanlage mit Gebäude	1586 Friedhofweg 6, 8, 10	13'875	CHF 1'030'300.00	CHF 227'913.35	CHF -15'954.00	CHF 211'959.35
WC Durchgang Mühlegasse	Mühlegasse	-	CHF 0.00	CHF 0.00	CHF 0.00	CHF 0.00
Pissoir Reservoir Burg	582 Seltisbergerstrasse 26	-	CHF 0.00	CHF 0.00	CHF 0.00	CHF 0.00
Pissoir Seestrasse	919 Seestrasse 2	9	CHF 7'600.00	CHF 0.00	CHF 0.00	CHF 0.00
Pissoir Gestadeckplatz	1559 Gestadeckplatz 7a	-	CHF 3'400.00	CHF 0.00	CHF 0.00	CHF 0.00
Total Umweltschutz			CHF 1'041'300.00	CHF 227'913.35	CHF -15'954.00	CHF 211'959.35
Asylwesen						
Liegenschaft	4349 Benzburweg 3a	920	CHF 227'800.00	CHF 153'994.00	CHF -10'780.00	CHF 143'214.00
Total Asylwesen			CHF 227'800.00	CHF 153'994.00	CHF -10'780.00	CHF 143'214.00
Total Hochbauten			CHF 34'025'850.00	CHF 19'609'271.32	CHF -1'467'391.35	CHF 18'141'879.97

VERZEICHNIS DER LIEGENSCHAFTEN DES VERWALTUNGSVERMÖGENS

EINWOHNERGEMEINDE

Grundstücke und Hochbauten des gesamten Verwaltungsvermögens (Kategorie 11, 12, 13, 14, 15, 16)

Bezeichnung	Pz-Nr.	Fläche m2	Katasterwert	Buchwert 1.1.	Veränderung	Buchwert 31.12.
1340 Grundstücke Wasserversorgung						
Reservoir-Areal Burg, Anlage, Wald	580	1'909	CHF	95'400.00		
Wiese und Wald, In der Schleife	1252	684	CHF	100.00		
Brunnenstuben-Areal und Wiese, Brunnenberg	1658	862	CHF	64'600.00		
Reservoir Areal und Wald, Rain	2619	393	CHF	0.00		
Reservoir-Anlage Brunnenberg	3028	116	CHF	37'200.00		
Wiese Pumpwerk Alte Brunnen	5132	2'052	CHF	82'000.00		
Wiese Pumpwerk Alte Brunnen	5133	12'526	CHF	14'400.00		
Grundstücke im Bann Hölstein:						
Wiese Tiefenmatt (Wella-Areal)	558	8'214	CHF	24'640.00		
Wiese Wasmatt	559	18'434	CHF	7'370.00		
Wiese und Wald, Helgenweid	561	213'329	CHF	18'800.00		
Wiese Tiefenmatt	564	7'346	CHF	22'000.00		
Wiese Tiefenmatt	567	1'908	CHF	950.00		
Wiese Tiefenmatt	568	1'721	CHF	860.00		
Wiese Tiefenmatt	569	2'869	CHF	1'430.00		
Wiese Tiefenmatt	570	4'097	CHF	2'040.00		
Wiese Tiefenmatt	571	3'581	CHF	1'790.00		
Wiese Tiefenmatt	572	4'214	CHF	2'100.00		
Grundstücke im Bann Lampenberg:						
Wald Helgenweid	562	43'266	CHF	8'670.00		
Total Grundstücke Wasserversorgung			CHF	384'350.00	CHF	418'389.00
					CHF	-33'471.00
					CHF	384'918.00

VERZEICHNIS DER LIEGENSCHAFTEN DES VERWALTUNGSVERMÖGENS

EINWOHNERGEMEINDE

Bezeichnung	Pz-Nr.	Fläche m2	Katasterwert	Buchwert 1.1.	Veränderung	Buchwert 31.12.
1343 Hochbauten Wasserversorgung						
Fernsteuerungsanlage	-	-	CHF	0.00		
Reservoir "Rösern" (Nebenhöfe Nr.71)	BR 332	-	CHF	0.00		
Wasserversorgung "Auf Berg"	393	630	CHF	189'000.00		
Reservoir Oristal (Nebenhöfe Nr.43)	355	5'607	CHF	30'699.00		
Pumpwerk Wanne (Nebenhöfe Nr.29)	BR 427	-	CHF	0.00		
Reservoir Burg, Seltisbergerstrasse 26	582	-	CHF	277'100.00		
Pumpenhaus, Gasstrasse 33a	1122	39	CHF	86'400.00		
Reservoir über d'Geiss (Nebenhöfe Nr.24b)	BR 1993	23	CHF	0.00		
Pumpwerk Gitterli, Militärstrasse 16	BR 2721	11	CHF	0.00		
Reservoir Bettlefeld (Nebenhöfe Nr.26)	3008	1'254	CHF	58'400.00		
Reservoir Lauterbrunnen, Arisdörferstrasse 33a	3028	116	CHF	37'200.00		
Reservoir Oberimatt Nr. 4, Nuglar SO	1267	-	CHF	16'200.00		
Total Hochbauten Wasserversorgung			CHF	694'999.00	CHF	1'568'963.85
				CHF	-119'217.00	CHF
						1'449'746.85
1543 Hochbauten Abfallbeseitigung						
Kommunale Sammelstelle				CHF	1.00	CHF
						1.00
Total Hochbauten Abfallbeseitigung				CHF	1.00	CHF
						1.00

VERZEICHNIS DER ANLAGEN DES VERWALTUNGSVERMÖGENS

EINWOHNERGEMEINDE

Übrige Vermögenswerte Verwaltungsvermögen -ohne Strassen, Anlagen, Werkleitungen (Kategorie 11, 12, 13, 14, 15, 16)

Bezeichnung		Nennwert		Buchwert 1.1.		Veränderung		Buchwert 31.12.	
1154 Beteiligungen an Gemischtwirtschaftliche Unternehmungen									
Baselland Transport AG	100 Namenaktien C	CHF	10'000.00	CHF	1.00	CHF	0.00	CHF	1.00
Sport- und Volksbad Gitterli	17'005 Namenaktien	CHF	1'700'500.00	CHF	1.00	CHF	0.00	CHF	1.00
Parkhaus Bücheli AG	Darlehen	CHF	650'000.00	CHF	550'000.00	CHF	-550'000.00	CHF	0.00
Parkhaus Bücheli AG	2269 Aktien	CHF	1'051'000.00	CHF	1.00	CHF	0.00	CHF	1.00
Waldenburgerbahn AG	1419 Prioritätsaktien	CHF	12'600.00	CHF	1.00	CHF	0.00	CHF	1.00
Waldenburgerbahn AG	1395 Stammaktien	CHF	10'300.00	CHF	1.00	CHF	0.00	CHF	1.00
Waldenburgerbahn AG	25 Aktien 2. Ranges	CHF	5'000.00	CHF	1.00	CHF	0.00	CHF	1.00
MCH Group AG	500 Anteilscheine	CHF	5'000.00	CHF	1.00	CHF	0.00	CHF	1.00
Radio Basel 1	150 Anteilscheine	CHF	3'750.00	CHF	1.00	CHF	-1.00	CHF	0.00
Total Beteiligungen an Gemischtwirtschaftliche Unternehmungen		CHF	3'448'150.00	CHF	550'008.00	CHF	-550'001.00	CHF	7.00

VERZEICHNIS DER MITTEL- UND LANGFRISTIGEN SCHULDEN

EINWOHNERGEMEINDE

- 202 Mittel- und langfristige Schulden

Gläubiger	Bezeichnung	Emission	Fälligkeit	Zins-Satz	Schuld 1.1.2010	Rückzahlung/ Aufnahme	Restschuld 31.12.2010	Zins 2010
Konto 2021 Darlehen								
Ausgleichsfonds der AHV Genf	Schuldscheindarlehen	2000	02.08.2010	4.510%	5'000'000	-5'000'000	0	224'874
Raiffeisen	Festdarlehen	2009	05.11.2010	0.890%	3'000'000	-3'000'000	0	22'621
Ausgleichsfonds der AHV Genf	Schuldscheindarlehen	2001	08.09.2011	4.000%	7'000'000	0	7'000'000	280'000
*PostFinance, Bern	Schuldscheindarlehen	2002	14.06.2012	3.960%	2'000'000	0	2'000'000	79'200
Winterthur Versicherung	Schuldscheindarlehen	2002	15.06.2012	4.000%	2'000'000	0	2'000'000	80'000
*PostFinance, Bern	Schuldscheindarlehen	2002	13.12.2012	3.100%	5'000'000	0	5'000'000	155'000
Ausgleichsfonds der AHV Genf	Schuldscheindarlehen	2003	22.04.2013	3.140%	4'000'000	0	4'000'000	125'600
UBS AG	Festkredit	2007	14.11.2014	3.210%	4'000'000	0	4'000'000	130'183
AXA Winterthur	Schuldscheindarlehen	2008	16.06.2015	3.750%	4'000'000	0	4'000'000	150'000
Total Darlehen					36'000'000	-8'000'000	<u>28'000'000</u>	1'247'478
* zediert von Swiss Life, Zürich						Durchschnittlicher Zins (%)	3.465%	

VERZEICHNIS DER PRIVATRECHTLICHEN ZWECKBINDUNGEN

Einwohnergemeinde

Konto	Bezeichnung	Art der Verwendung	Zinssatz	Bestand am 01.01.2010	Zuwachs	Abgang	Bestand am 31.12.2010
203	PRIVATRECHTLICHE ZWECKBINDUNGEN			-583'471.33	10'148.65	-7'033.58	-586'586.40
2034	Zweckgebundene Schenkungen			-583'471.33	10'148.65	-7'033.58	-586'586.40
2034.01	Friedhoffonds	ertragsverzehrend	3.5%	-160'650.25	0.00	-6'961.58	-153'688.67
2034.02	Altersfonds	ertragsverzehrend	3.5%	-149'867.15	2'043.45	0.00	-151'910.60
2034.61	Kapital Pestalozzifonds	ertragsverzehrend	3.5%	-85'537.45	2'898.00	0.00	- 88'435.45
2034.62	Kapital Kunstfonds	ertragsverzehrend	3.5%	-106'736.30	3'728.00	0.00	-110'464.30
2034.63	Kapital Weckenfonds	ertragsverzehrend	3.5%	-52'824.65	1'479.20	0.00	- 54'303.85
2034.64	Kapital Allemandi-Legat	ertragsverzehrend	3.5%	-27'855.53	0.00	- 72.00	- 27'783.53

Eventualverpflichtungen

1. Basellandschaftliche Pensionskasse:

Die Basellandschaftliche Pensionskasse hat per 31.12.2010 einen Deckungsgrad von 77.2% (2009: 78.8% / 2008: 75.5% / 2007: 93.4%).

Der Anteil der Deckungslücke per Ende 2010 für die Stadt Liestal beträgt: CHF 15'098 Mio. (2009: CHF 12'932 Mio. / 2008: CHF 13'643 Mio.)
Darin nicht berücksichtigt sind die Lehrkräfte an Kindergärten, Primar- und Musikschulen.

Die Gemeinden wurden aufgefordert den gesamten Anteil der Gemeinde an der Deckungslücke als Eventualverpflichtung im Anhang zur Gemeinderechnung auszuweisen. (Quelle: Schreiben der Finanz- und Kirchendirektion BL vom 26. März 2009)

Bestrittene Forderungen

2. Keine

Zu erwartende Rückzahlungen

3. Gemeinnütziger Verein für Alterswohnungen Liestal:

Die in den Jahren 1971 und 1977 gewährten Gemeindebeiträge von Total **CHF 306'855.--** wären im Jahr 2001 zur Rückzahlung fällig geworden. Gemäss Stadtratsbeschluss Nr. 381 vom 7. August 2001 wird auf die Rückzahlung so lange verzichtet, als der Gemeinnützige Verein für Alterswohnungen seinen Vereinszweck zu erfüllen vermag. Damit werden die notwendigen Erneuerungsinvestitionen ermöglicht.

Erläuterungen zu Abweichungen zwischen der RECHNUNG 2010 und des VORANSCHLAGES 2010

Basiszahlen der Rechnung 2010

Besoldungen und Entschädigungen: Die Besoldungen sowie die Sozialversicherungsbeiträge basieren auf dem Lohnschlüssel pro 2001 zuzüglich 7,6 % Teuerungszulage.

Steuersätze:

66 % Gemeindesteuer	
0,4 % Feuerwehropflichtersatz (auf dem pflichtigen Einkommen)) Natürliche Personen
5 % Ertragssteuer) Juristische Personen
0.35 % Kapitalsteuer) Juristische Personen

Konto-Nr.	Konto-Bezeichnung	Voranschlag 2010		Rechnung 2010		Abweichungen		Erläuterung
		Aufwand	Ertrag	Aufwand	Ertrag	+ / weniger Aufwand	+ / mehr Ertrag	
						- / mehr Aufwand	- / weniger Ertrag	Abweichungen > CHF 10'000.-
011.318.01	Wahlbüro - Versand Stimmmaterial (Frankaturen)	15'000		26'453.00		-11'453.00		Der Budgetbetrag wurde zu tief angesetzt.
012.300.03	SR - a.o. Besoldung 2009/2010			26'330.00		-26'330.00		
012.318.02	SR - Honorare Unternehmensberatung			26'912.40		-26'912.40		Vakanz Stadtverwalter: Minderaufwand TCHF 15.
020.301.61	Leitung Verwaltung (ab 2006) - Löhne	177'000		108'110.20		68'889.80		
012.300.26	SR-Kommission - Natur- und Landschaftsplanung	5'000		17'169.40		-12'169.40		Weniger Aufträge an Dritte und dafür mehr Eigenleistungen der Landschaftskommission. Siehe auch Konto 770.318.01
012.319.02	SR-Finanzkompetenz: Gemeindeordnung	100'000				100'000.00		Minderaufwand TCHF 69. Der Stadtrat hat aus seiner Finanzkompetenz insgesamt TCHF 31 bewilligt.
020.301.32	SB (ab 2006) - Löhne	1'038'000		1'017'802.15		20'197.85		Kinderzulagen werden nicht mehr in der Laufenden Rechnung verbucht.
020.301.62	Stäbe ZD/Personal/Information (ab 2006) - Löhne	344'500		325'788.05		18'711.95		
020.305.62	SV/Stäbe ZD, Personal, Information -	55'200		43'360.30		11'839.70		Minderaufwand: Schwangerschaft - Unbezahlter Urlaub
020.308.11	SV/ZD - Temporäre Arbeitskräfte			20'573.55		-20'573.55		Mehraufwand: Temporäre Aushilfe.
020.436.19	SV/ZD - Lohnrückvergütung aus Personalversicherung				13'480.30		13'480.30	
020.305.06	Verwaltung - SVA BL: FAK-Beitrag			120'946.80		-120'946.80		Die Beiträge an die Familienausgleichskasse für Kinderzulagen waren bisher nicht budgetiert, dafür die effektiven Kinderzulagen.
020.305.22	FE - Pensionskasse	99'400		120'327.15		-20'927.15		Beitrag an BL Pensionskasse für vorzeitige Pensionierung.
020.305.99	Beitrag an FAK-BL: a.o. Ertrag aus 2007-2009			-74'468.70		74'468.70		Familienausgleichskasse BL : a.o. Ertrag aus den Jahren 2007-2009 für Kinderzulagen
020.308.21	FE - Temporäre Arbeitskräfte	32'000		17'351.20		14'648.80		Abteilung Steuern: für die jährlichen Arbeiten Steuereingangsregistrierung und Archivarbeiten konnte wiederum eine Person aus dem kantonalen Beschäftigungsprogramm engagiert werden.
020.308.22	Registerharmonisierung - Temporäre Arbeitskräfte	18'000		49'063.20		-31'063.20		VA10 TCHF 18 plus VA09-Übertrag TCHF 23 = TCHF 41. Die Arbeiten zur Registerharmonisierung wurden per Ende Januar 2011 beendet.
020.309.21	FE - Übriger Personalaufwand/Weiterbildung	9'000		21'586.40		-12'586.40		a.o. Aufwendungen für - Stellenausschreibungen - Job-Ticket - Personalentwicklung
020.310.03	Verwaltung - Multifunktionsgeräte: Kopien, Toner			35'158.52		-35'158.52		Die Aufwendungen für Multifunktionsgeräte werden ab Re10 auf 2 Konten zusammengefasst, anstelle der bereichsweisen Verbuchung. Ab VA11 auch so budgetiert.
020.310.04	Verwaltung - Multifunktionsgeräte: Mietkosten			45'817.76		-45'817.76		
020.310.11	ZD - Büromaterial, Drucksachen	27'000		2'741.53		24'258.47		
020.310.31	SB - Büromaterial, Drucksachen	20'000		8'200.10		11'799.90		Kein Aufwand für Multifunktionsgeräte (siehe 020.310.03/04)

Konto-Nr.	Konto-Bezeichnung	Voranschlag 2010		Rechnung 2010		Abweichungen		Erläuterung
		Aufwand	Ertrag	Aufwand	Ertrag	+ / weniger Aufwand	+ / mehr Ertrag	
						- / mehr Aufwand	- / weniger Ertrag	Abweichungen > CHF 10'000.-
020.301.51	Informatik - Löhne	72'000		42'470.30		29'529.70		Siehe Berichte Rechnung 2010 - Laufende Rechnung - Aufwand
020.311.03	Informatik - Geräte Anschaffungen	35'000		54'924.50		-19'924.50		
020.315.03	Informatik - Geräte - W&U	4'000		15'361.45		-11'361.45		
020.318.03	Informatik - Software - Dienstl.	214'000		293'974.24		-79'974.24		
020.318.02	Verwaltung - Versicherungen	41'000		58'881.65		-17'881.65		Neue Betriebs-Haftpflicht-Versicherung.
020.318.11	ZD - Honorare	10'000				10'000.00		Keine Aufwendungen (Vakanz Stadtverwalter)
020.318.31	SB -Honorare	59'000		70'706.30		-11'706.30		Zusätzliche Abklärungen Kindergarten Gräubern betreffend Geruchsemissionen.
020.351.21	Steuerverwaltung BL: Gemeindesteuerbezug	200'000		185'820.00		14'180.00		Im Durchschnitt ca. TCHF 200/Jahr. Abweichungen ergeben sich durch die Anzahl Steuerveranlagungen pro Jahr.
020.431.31	Gebühren/Bew/Konz - Baupolizei		70'000		91'013.00		21'013.00	Diese Gebühreneinnahmen lassen sich nicht genau budgetieren, da die Bautätigkeit nicht genau voraussehbar. Budgetbetrag basiert auf langfristigen Erfahrungswerten.
020.436.24	Gebühren/Bew/Konz - ST BL:		230'000		552'252.70		322'252.70	Steuerverwaltung BL: Betriebskosten/Bussen - Es handelt sich dabei vorwiegend um Ordnungsbussen (Steuererklärung zu spät abgegeben)
020.451.13	Beitrag Kanton - Registerharmonisierung				11'071.83		11'071.83	Beitrag des Kantons für die Informatik-Aufwendungen betreffend Registerharmonisierung.
020.451.21	Veranlagung Staats-/Bundessteuern		220'000		254'533.25		34'533.25	Abweichungen ergeben sich durch die Anzahl Steuerveranlagungen pro Jahr.
030.305.02	Vorzeitige Pensionierung - PK	70'000		-27'308.40		97'308.40		Zukünftig werden keine Rückstellungen mehr für vorzeitige Pensionierungen gemacht. Auflösung der vorhandenen Rückstellung per 31.12.2009 von TCHF 27.
100.318.05	Amtliche Vermessung	8'000		18'224.85		-10'224.85		Die Geometeraufwendungen lassen sich nicht genau budgetieren, da teilweise fremdbestimmt. Budgetbetrag basiert auf langfristigen Erfahrungswerten.
101.301.01	Vormundschaft - Löhne	397'500		343'158.85		54'341.15		Der Verteiler der Personalkosten zwischen Sozialhilfe und Vormundschaft wurde präzisiert.
101.431.21	Vormundschaft - Prüfungsgebühren		15'000		29'120.00		14'120.00	Voranschlagsbetrag zu tief.
113.301.01	Stadtpolizei - Löhne	455'700		444'749.15		10'950.85		Kinderzulagen werden nicht mehr in der Laufenden Rechnung verbucht.
113.434.01	Stadtpolizei - Dienstleistungen				10'267.00		10'267.00	Betrag wurde versehentlich nicht budgetiert.
140.301.03	FW - Sold Uebungen/Kurse	190'000		128'530.00		61'470.00		Sold für Übungen/Kurse: kleinerer Mannschaftsbestand (Austritte), Übungbesuch geringer als geplant (Krankheit etc.) und eher tiefem durchschnittlichem Übungsbesuch. Bei einzelnen kantonalen Übungen wurde die Soldauszahlung durch Kanton (BGV) übernommen.
140.301.04	FW - Sold Einsätze	100'300		80'125.00		20'175.00		Mehr und längere Einsätze
140.301.05	FW - Sonntagspikett	60'000		81'500.00		-21'500.00		Bei diesem Konto kam die Soldauszahlung für die Wochenpikettstellung gemäss Reglement dazu.

Konto-Nr.	Konto-Bezeichnung	Voranschlag 2010		Rechnung 2010		Abweichungen		Erläuterung
		Aufwand	Ertrag	Aufwand	Ertrag	+ / weniger Aufwand	+ / mehr Ertrag	
						- / mehr Aufwand	- / weniger Ertrag	Abweichungen > CHF 10'000.-
140.306.01	Uniformen/pers. Ausrüstung FW	47'300		62'119.50		-14'819.50		Mehr Neuzugänge, welche auf Januar 2011 ausgerüstet werden mussten.
140.315.01	Unterh. Mobilien allg. FW	58'700		10'637.30		48'062.70		
140.329.01	Feuerwehr - Vergütungszinsen FW-Pflichters	10'000		23'172.75		-13'172.75		Mehr auswärtige Feuerwehrpflichtige in Stüpkt Fw integriert
140.430.01	Feuerwehr - Feuerwehrpflicht-Ersatzabgabe		500'000		547'603.85		47'603.85	Betrag ist abhängig vom steuerbaren Einkommen der Feuerwehrdienstpflichtigen, die nicht persönlich Dienst leisten. Schwer voraussehbar
140.434.01	Feuerwehr - Dienstleistungen (Hoheitlich)		15'000		61'913.80		46'913.80	Mehr Dienstleistungen, die gemäss Reglement in konsequenter Praxis in Rechnung gestellt werden konnten.
140.435.02	Feuerwehr - Verkauf von Fahrzeugen				27'500.00		27'500.00	Verkauf eines Fahrzeugs (altes TLF Lego 1) an Iveco. Betrag war wegen Unklarheiten betreffend der allfälligen Zuweisung der Ertrags an die BGV nicht budgetiert werden.
140.451.01	Feuerwehr - BGV: Rückerstattung für Fzg-Wartung				32'164.00		32'164.00	Der Betrag wurde versehentlich nicht budgetiert.
160.306.01	Zivilschutz - Uniformen/pers. Ausrüstung	25'000		11'248.60		13'751.40		Aufgrund personeller Umstellungen wurden geplante Beschaffungen zurückgestellt
160.311.03	Zivilschutz - Geräte/Ausrüstung - Finanzierung mi	20'000				20'000.00		
160.481.01	Fonds - ZV/GFS - Entnahme aus SF		20'000			-20'000.00		
160.315.01	Übr. Unterh. Geräte, Ausr. ZS	18'000		274.40		17'725.60		Geräteunterhalt fand im Rahmen des WK statt, weshalb weniger Kosten anfielen
160.381.01	Fonds - ZV/GFS - Einlage in SF Schutzraumbaute	50'000		67'500.00		-17'500.00		Einlage in Fonds für Schutzraumbauten aus Einnahmen von Konto 160.430.01
160.430.01	Fonds - ZV/GFS - Ersatzbeitr. Schutzraumbauten		50'000		67'500.00		17'500.00	
161.318.01	GFS - Sachvers., Telefon, Internet etc.	14'000		2'339.50		11'660.50		Miete / Installation Internetanschluss nicht ausgeführt
161.451.02	GFS - Beitrag Kanton - Hangsicherung				14'068.40		14'068.40	Bedarf nicht voraussehbar: Beitrag Kt. an Erweiterung Felsverbauung Arisdörferstr.
200.302.10	Löhne Kindergarten	1'642'000		1'586'699.75		55'300.25		Löhne Kindergarten zu hoch budgetiert.
200.305.10	Soz.Vers.Beiträge KG - ohne Kr-Taggeldvers.	297'000		273'589.20		23'410.80		
210.302.01	Schulleitung/Schulhausvorstände	280'000		304'540.80		-24'540.80		Altersentlastung wurde nicht einberechnet
210.302.10	Löhne Lehrkräfte Primarschule	4'650'000		4'685'265.65		-35'265.65		Ungenauigkeit kleiner als 1 %
210.318.02	Benützung Hallenbad Primar	35'000		48'597.00		-13'597.00		Zusätzliche Klassen besuchen den Schwimmunterricht
210.364.01	Beiträge an Privatschulen	54'100		21'650.00		32'450.00		Privatschulbesuch eines Schülers aufgrund Gutachten des Kinder- und Jugendpsychiatrischen Dienstes. Die Beiträge enden am 30. Juni 2011.
212.302.10	Löhne Lehrkräfte Kleinklassen	794'000		825'150.80		-31'150.80		Zusätzliche ISF-Lektionen (Kleinklassenschüler/-innen, welche in der Regelklasse integriert unterrichtet werden). ISF-Schüler/-innen werden durch den Schulpsychologischen Dienst abgeklärt.
212.462.01	Gemeinden für Kleinklassen		165'000		241'713.05		76'713.05	Im VA10 wurde mit einer geringeren Anzahl Kleinklassenschüler gerechnet, welche den Nachbargemeinden in Rechnung gestellt wird.
230.491.01	KantSA - W&U (Mobilien, Lager, Schwimmbad)		79'000		92'843.20		13'843.20	Kein Mehraufwand. Dient zur Neutralisation des Rechnungskreises "Kantonale Schulanlagen" (Funktion 247)

Konto-Nr.	Konto-Bezeichnung	Voranschlag 2010		Rechnung 2010		Abweichungen		Erläuterung
		Aufwand	Ertrag	Aufwand	Ertrag	+ / weniger Aufwand	+ / mehr Ertrag	
						- / mehr Aufwand	- / weniger Ertrag	Abweichungen > CHF 10'000.-
240.314.10	Wohnungen VV - Unterhalt Wohnungen KG g+t	11'000		272.15		10'727.85		Keine Mieterwechsel, dadurch keine Instandhaltungsarbeiten.
240.314.14	Baul. Unterhalt KG Gräubern, Ramlinsburgerstras	56'500		93'801.55		-37'301.55		Geruchsemissionen im Kindergarten. Der Stadtrat hat am 29.06.2010 dem Nachtragskredit für Nachbesserungen in der Höhe von TCHF 35 zulasten Laufende Rechnung 2010, Konto 240.314.14 zugestimmt.
241.313.12	Verbrauchsmat.SA Gestadeck			12'122.40		-12'122.40		Nicht budgetiert in den Jahren 2009, 2010, Mehrkosten verursacht durch Umstellung von Stoff auf Papierhand-tücher. Wurde für das VA11 berücksichtigt.
243.301.02	Std. Löhne Raumpfl. SA Burg	100'000		88'307.75		11'692.25		Liegt im jährlichen Schwankungsbereich.
243.312.01	SA Burg:Wasser,Energie,Heizmat	80'000		104'303.40		-24'303.40		Zuweng budgetiert. Die Zahl wurde für den Voranschlag 2011 angepasst.
244.312.31	WEH Sekundartrakt	60'000		47'227.60		12'772.40		Verkauf Heizung per Mitte Jahr an Kanton dadurch reduzierter Aufwand.
244.361.01	Niveau A: Rückerstattung an Kanton			659'216.00		-659'216.00		Mehrertrag TCHF 155. Höherer Beitrag vom Kanton an Wartung & Unterhalt weil 1 Klasse mehr. Tieferer Rückerstattungsbeitrag.
244.461.03	Niveau A - vom Kanton - Miete/Unterhalt (bis		360'000		1'173'949.00		813'949.00	Gemäss den kantonalen Vorgaben wurde bisher der Beitrag für Wartung & Unterhalt für die Niveau-A-Schulen sowie die anteilmässige Rückerstattung an den Kanton netto verbucht. Neu wird das Brutto-Prinzip angewendet, also Aufwand und Ertrag separat gebucht. Ab VA11 auch so budgetiert.
244.427.10	Wohnungen VV - Mieten - g+t		21'500		41'204.00		19'704.00	Neu ab 2010 Baurechtszins für Pavillon Rotacker von Kanton.
244.436.01	Schadenvergütungen etc.				25'359.60		25'359.60	Ertragskonto für Schäden wird nicht budgetiert.
244.451.01	Wärmebezug für Gymnasium		100'000		82'029.35		-17'970.65	Der Kanton (Gymnasium) hat weniger Energie für das Jahr 2010 bezogen.
245.314.46	RML: Baulicher Unterhalt	2'000		14'096.65		-12'096.65		Büroeinbau für Schulleiter: Der Stadtrat hat am 29.06.2010 dem Nachtragskredit gemäss Kostenzusammenstellung in der Höhe von ca. TCHF 15 zulasten Voranschlag 2010 Konto 245.314.46 zugestimmt.
247.382.01	KantSA - Ertragsüberschuss	162'400				162'400.00		Siehe Bericht Rechnung 2010 - Kantonale Schulanlagen
247.391.02	KantSA - Frenke - W&U(247/249)	560'700		593'378.00		-32'678.00		
247.391.03	KantSA - W&U (Mobilien,Lager, Schwimmbad)	79'000		92'843.20		-13'843.20		
247.391.05	KantSA - Frenke - Amortisation (247/249)	220'300		274'641.15		-54'341.15		
247.392.01	KantSA - Burg - Zinsen (247/940)	265'000		251'987.00		13'013.00		
247.461.02	KantSA - Frenke - W&U		680'000		612'000.00		-68'000.00	
247.461.05	KantSA - Burg - Zinsen		265'000		251'987.00		-13'013.00	
249.301.32	Std. Löhne Raumpfl. Sekundar	100'000		88'686.65		11'313.35		Erbrachte Leistung für Konto 249.301.22 (Primar) + 249.301.42 (MZH) à TCHF 5 für Aufwand Stellvertretung und Aushilfe. Alle 3 Kontos insgesamt innerhalb Budget.

Konto-Nr.	Konto-Bezeichnung	Voranschlag 2010		Rechnung 2010		Abweichungen		Erläuterung
		Aufwand	Ertrag	Aufwand	Ertrag	+ / weniger Aufwand	+ / mehr Ertrag	
						- / mehr Aufwand	- / weniger Ertrag	Abweichungen > CHF 10'000.-
249.312.21	WEH: Primärtrakt	60'000		93'290.25		-33'290.25		Zuwendig budgetiert. Die Zahl wurde für den Voranschlag 2011 angepasst. Das gleiche gilt für den EP 10-15.
249.312.31	WEH: Sekundärtrakt	75'000		112'303.50		-37'303.50		
249.312.41	WEH: MZH	85'000		105'671.25		-20'671.25		
249.314.10	Wohnungen VV - Baul. Unterh. Wohnungen VV g-	500		14'173.65		-13'673.65		Sanierung Wohnung nach Mieterwechsel nicht im Voranschlag enthalten.
249.318.10	Wohnungen VV - Verwaltung g+t	4'000		18'770.35		-14'770.35		
249.491.01	KantSA - Frenke - W&U (247/249)		560'700		593'378.00		32'678.00	Kein Mehraufwand. Dient zur Neutralisation des Rechnungskreises "Kantonale Schulanlagen" (Funktion 247)
249.491.02	KantSA - Frenke - Amortisation (247/249)		220'300		274'641.15		54'341.15	
250.318.01	RML - Honorare			28'944.40		-28'944.40		Brutto-Kosten für Organisationsentwicklung der RML. Kostenanteile der Vertragsgemeinden. Nettoaufwand für Liestal TCHF 15
250.452.01	RML: Rückerstattungen von Gemeinden				13'879.85		13'879.85	
250.362.01	RML: Beitrag an Musikschule	1'166'600		1'146'890.85		19'709.15		Abhängig von Lektionenzahl.
292.436.01	Deutschkurs für Fremdsprachige - Rückerstattungen				11'070.00		11'070.00	Wurde irrtümlich nicht budgetiert.
302.319.01	Engel-Saal: Unterhalt	13'000		1'121.15		11'878.85		Minimaler baulicher Unterhalt notwendig.
310.366.01	Beitr. Verschönerung Stadtbild	16'000		4'781.70		11'218.30		Es wurden weniger Beitragsgesuche eingereicht als budgetiert.
330.314.03	Unterhalt Waldwege	20'000				20'000.00		Abgeltung Aufwand Bürgergemeinde für Unterhalt Waldwege. Entschädigung an Bürgergemeinde für den Abfall (Littering) im Wald (entspricht Aufwand 2009)
330.362.01	Beitrag an BüG: Unterhalt Waldwege			100'000.00		-100'000.00		
330.362.02	Beitrag an BüG: Wald - Hoheits- und Gemeindeau	100'000		13'900.20		86'099.80		
341.316.01	Baurechtszins Bürgergemeinde	212'800		237'946.00		-25'146.00		Kein Mehraufwand. Reduktion Schutzzonen z.L. WV 700.316.01 wurde im Sinne des Bruttoprinzips neu auf die Ertragskonti 341.436.02 und 344.436.02 verbucht anstatt als Aufwandminderung.
341.436.02	Baurechtszins von Wasserversorgung Liestal				16'079.00		16'079.00	
344.316.01	Baurechtszins Bürgergemeinde	69'400		82'054.00		-12'654.00		
341.364.01	Sport- + Volksbad Gitterli AG	470'000		559'000.00		-89'000.00		Kein Mehraufwand. Baurechtszins wurde zwischen Stadt und Bäder AG "hin und her" verrechnet. Dies wird ab 2011 nicht mehr stattfinden.
341.436.01	Baurechtszins von Sport- und Volksbad AG				88'049.00		88'049.00	
341.364.02	SR-Finanzkompetenz: Bäder AG - Unterstützungsbeitrag an "Rutschi"			20'000.00		-20'000.00		SR-Finanzkompetenz: Bäder AG - Unterstützungsbeitrag an "Rutschi"
344.461.01	Sportamt BL: Beitrag aus Swisslos Sport-Fonds				23'800.00		23'800.00	Beitrag von Swiss-Los für Beach-Soccer-Platz
350.314.01	Baulicher Unterhalt Joy	16'000		31'966.55		-15'966.55		Nachtragskredit vom 17. November 2009 über TCHF 22
359.314.01	Unterhalt Kinderspielplätze	28'000		13'719.65		14'280.35		Neugestaltung Kinderspielplatz Rufstein wird 2011 ausgeführt
410.365.01	Beitr. an Alters-/Pflegeheime (RVG-Kreis6)	30'000		60'656.40		-30'656.40		Fallbedingte Mehrkosten / schwer budgetierbar
440.365.03	Spitex Regio Liestal - Gemeindebeitrag	852'500		799'927.55		52'572.45		Weniger verrechnete Stunden als budgetiert. Reduktion Kostensatz infolge tieferer Durchschnittskosten der Behandlungen.

Konto-Nr.	Konto-Bezeichnung	Voranschlag 2010		Rechnung 2010		Abweichungen		Erläuterung
		Aufwand	Ertrag	Aufwand	Ertrag	+ / weniger Aufwand	+ / mehr Ertrag	
						- / mehr Aufwand	- / weniger Ertrag	Abweichungen > CHF 10'000.-
461.318.02	Honorare Zahnärzte - Orthodontie	330'000		318'567.80		11'432.20		Kinder- und Jugendzahnpflege: insgesamt keine Abweichung zum VA10
461.366.01	Beitrag an ordentl. Behandlung	66'700		51'487.65		15'212.35		
461.366.02	Beitrag Orthodontie	110'000		98'112.40		11'887.60		
461.434.02	Elternbeiträge - Orthodontie		330'000		299'640.90		-30'359.10	
461.461.01	Beiträge Kanton Schul-Z.pflege		88'300		74'800.00		-13'500.00	
530.361.02	Gemeindeanteil Ergänzungsleistungen (n-FAG)	1'680'000		1'664'111.00		15'889.00		Budgetwerte vom Kanton vorgegeben.
540.319.01	Kommissionen - Jugendkommission -	60'000		35'333.40		24'666.60		Vorprojektkosten Haus zur Allee fallen erst im 2011 an / Voranschlags-Übertragung erfolgt.
560.366.01	Mietzinszuschüsse an Private	150'000		8'189.40		141'810.60		weniger Gesuche als erwartet
570.319.01	Alterskommission: Sachaufwand/Projekte	15'000		3'098.00		11'902.00		Es wurden keine Projekte in der Altersarbeit durchgeführt
581.300.01	Kommissionen - Sozialhilfebehörde	40'000		28'412.50		11'587.50		Geringerer Behördenaufwand
581.301.03	Soz.Dienste - Löhne Sozialarbeiter	300'000		340'617.00		-40'617.00		Der Verteiler der Personalkosten zwischen Sozialhilfe und Vormundschaft wurde präzisiert.
581.301.04	Praktika - Löhne			17'622.60		-17'622.60		Nicht budgetierte Personalkosten für Praktika.
581.305.02	Soz.Dienste - Pensionskasse	68'400		102'614.65		-34'214.65		Beitrag an BL Pensionskasse für vorzeitige Teil-Pensionierung.
581.318.01	Dienstl. Soziale Dienste	18'000		109'758.35		-91'758.35		Zukauf von Dienstleistungen infolge krankheitsbedingter Vakanz (Sozialarbeit und Sekretariat)
581.361.01	Massnahmen-/Drogentherapie.	80'000		115'573.10		-35'573.10		Fallbedingte Mehrkosten / schwer voraussehbar
581.366.01	Beiträge: Sozialhilfe (via RUF)			3'514'881.91		-3'514'881.91		Mehraufwand TCHF 674.
581.366.02	Beiträge: Sozialhilfe (für Budget)	7'100'000				7'100'000.00		Zunahme Kosten stationäre Betreuung für Erwachsene. Zunahme der Gesundheitskosten, der Kosten für Kinderbetreuung sowie der Kosten für den Wegkauf von Prämienausständen, welche nicht aus dem Pool des Kantons rückerstattet werden sowie Überschussauszahlungen von Sozialversicherungsleistungen (welche im Gegenkonto Rückerstattungen als Ertrag zu Buche schlagen)
581.366.03	Beiträge: Sozialhilfe (via KLIB)			4'044'313.49		-4'044'313.49		
581.366.06	Beiträge: Vorläufig Aufgenommene Flüchtlinge (VA F / B)			214'640.90		-214'640.90		
581.436.01	Rückerstattung: Sozialhilfe (via RUF)				1'541'001.25		1'541'001.25	Minderertrag TCHF 18. Tendenziell rückläufige Rückerstattungen infolge restriktiverer Sozialversicherungsgesetzgebung und deren Anwendung
581.436.02	Rückerstattung: Sozialhilfe (für Budget)		3'000'000				-3'000'000.00	
581.436.03	Rückerstattung: Sozialhilfe (via KLIB)				1'406'548.65		1'406'548.65	
581.436.06	Rückerstattung: Vorläufig Aufgenommene				34'523.30		34'523.30	
581.451.03	Rückerstattung KSA BL: Sozialhilfe		200'000		405'251.45		205'251.45	Höhere Rückerstattungen aus Abrechnungen Heimatkantone
581.451.04	Rückerstattung KSA BL: Positiver Asylentscheid (B)				351'615.65		351'615.65	B-Flüchtlinge können bis zu 5 Jahren Aufenthalt mit dem Bund abgerechnet werden; nachdem die Zahl in den Vorjahren praktisch auf Null gesunken ist, konnten 2010 wieder Fälle abgerechnet werden
581.436.99	Soz.Dienste - Lohnrückverg. Pers.vers.				42'818.00		42'818.00	Erträge aus Krankentaggeldversicherung (siehe 581.318.01)
585.313.01	Essensgeld/Taschengeld/Betriebsaufwand	118'000		100'168.00		17'832.00		Wohnheim Asyl. Tiefere Auslastung des Wohnheims für Asylbewerber als angenommen und demzufolge weniger mit
585.432.01	Heimtaxen, Kostgelder		15'000				-15'000.00	

Konto-Nr.	Konto-Bezeichnung	Voranschlag 2010		Rechnung 2010		Abweichungen		Erläuterung
		Aufwand	Ertrag	Aufwand	Ertrag	+ / weniger Aufwand	+ / mehr Ertrag	
						- / mehr Aufwand	- / weniger Ertrag	Abweichungen > CHF 10'000.-
585.451.01	KSA - Vergütung Betreuung		160'400		67'471.20		-92'928.80	dem Bund abrechenbare Kosten.
585.366.10	Beiträge an Asylbewerber Extern			53'885.70		-53'885.70		Keine Mehraufwand.
585.366.11	Unterstützungen Asylbewerber Extern (für Budget	50'000				50'000.00		
581.366.04	Beiträge: Vorläufig Aufgenommene 7+ (F)			543'863.90		-543'863.90		Mehraufwand TCHF 146 gegenüber VA10. Nettoaufwand TCHF 376 (Re09: TCHF 364)
585.366.13	Unterstützungen Asylbewerber 7-plus (für Budget	390'000				390'000.00		
585.436.13	Rückerstattungen Asylbewerber 7-plus (für Budget)		160'000			-160'000.00		
581.436.04	Rückerstattung: Vorläufig Aufgenommen 7+ (F)				168'159.00		168'159.00	
586.318.03	Berufliche Eingliederung	550'000		357'225.05		192'774.95		Es wurden weniger und weniger kostenintensive Programme durchgeführt, entsprechend fallen die Rückerstattungen des Kantons tiefer aus.
586.451.02	Kanton Berufliche Eingliederung		300'000		170'476.55		-129'523.45	
589.366.03	Sozialberatung: Lohnverwaltung - Aufwand (via RUF)			53'530.60		-53'530.60		Nettoaufwand TCHF 18.
589.366.04	Sozialberatung: Lohnverwaltung - Aufwand (via KLIB)			49'841.25		-49'841.25		
589.436.03	Sozialberatung: Lohnverwaltung - Ertrag (via RUF)				35'770.90		35'770.90	
589.436.04	Sozialberatung: Lohnverwaltung - Ertrag (via KLIB)				48'906.00		48'906.00	
620.301.15	Werkhof - Löhne Verkehrsflächen	876'500		860'463.95		16'036.05		Definitive Stellenbesetzung erst ab Januar 2011
620.305.02	Werkhof - Pensionskasse	131'400		167'475.40		-36'075.40		Beitrag an BL Pensionskasse für vorzeitige Pensionierung.
620.309.01	Werkhof - Übr. Pers.aufw.	8'000		19'600.25		-11'600.25		TCHF 4 für Stellenwiederbesetzungen TCHF 2 gesetzliche Ausbildung für LKW-Fahrer
620.313.04	Material für Winterdienst	25'000		91'240.99		-66'240.99		64 Einsätze gemäss Winterdienstkonzept auf einem Strassennetz von ca. 76km und ca. 40km Trottoir, Treppen, Fusswege, ca. 285 to Salz Schaffung zusätzlicher Salz-Lagerkapazität
620.314.40	Unterh. Strassenbeleuchtung	175'000		196'526.35		-21'526.35		Überschreitung hebt sich praktisch mit Einnahme Konto 620.436.40 auf.
620.436.40	Rückerst. öffentl. Beleuchtung		1'000		18'443.45		17'443.45	
620.315.02	Werkhof - Unterh. Masch./Fahrz.	70'000		80'074.44		-10'074.44		3- monatiger krankheitsbedingter Ausfall Mechaniker , mehr Drittaufträge für Reparaturen
620.316.11	Parkplätze - Gratisstunde im Parkhaus Bücheli			64'121.10		-64'121.10		Kosten für Fortsetzung der Gratisstunde im Parkhaus Bücheli
620.316.12	Parkplätze - Miete von Parkflächen			11'100.00		-11'100.00		Mehraufwand für Miete Parkplätze Zeughausgasse. Fläche für 5 zusätzliche öffentliche Parkplätze auf privatem Areal.
620.316.60	Velostation - Mietzinsen	26'000		11'079.60		14'920.40		Der Voranschlag 2010 wurde auf der Basis eines grösseren Mietfläche erstellt, diese hat sich im Laufe der Realisierung reduziert.Wegfall Mietobjekt an der Poststrasse.
620.318.03	Werkhof - Arbeiten durch Dritte	35'000		50'991.85		-15'991.85		Wochenendreinigung durch die Firma ISS, Ingenieuraufträge für Projekte Instandstellung Rosenstrasse und Bahnhofstrasse
620.318.04	Werkhof - Werkhof - Gemeindestrassen	47'000		68'132.25		-21'132.25		Entsorgung Strassenwischgut inkl. Littering
620.361.01	Beitrag an Kanton: Neugestaltung Zeughausplatz			75'000.00		-75'000.00		Nachtragskredit von TCHF 75 wurde vom Einwohnerrat am 17.03.10 genehmigt.

Konto-Nr.	Konto-Bezeichnung	Voranschlag 2010		Rechnung 2010		Abweichungen		Erläuterung
		Aufwand	Ertrag	Aufwand	Ertrag	+ / weniger Aufwand	+ / mehr Ertrag	
						- / mehr Aufwand	- / weniger Ertrag	Abweichungen > CHF 10'000.-
620.364.51	Parkplätze - Beitrag an Bücheli AG	70'000		52'500.00		17'500.00		Pro Rata Anteil bis zum Verkauf der PH Bücheli AG
620.381.51	Parkplätze - Parkplatzfond	98'700		67'000.00		31'700.00		Einlage in Fonds TCHF 67 aus Parkplatzerersatzabgaben.
620.430.51	Parkplätze - Parkplatzerersatzabgaben		20'000		67'000.00		47'000.00	Diese Ersatzabgaben lassen sich nicht genau budgetieren, da die Bautätigkeit nicht genau voraussehbar. Budgetbetrag basiert auf langfristigen Erfahrungswerten.
620.427.13	Parkplätze - Parkplatzmieten Allmend		1'000		13'910.00		12'910.00	Ausserordentlicher Ertrag Vermietung von drei Parkplätzen in Zusammenhang mit dem Neubau Manor
620.434.01	Werkhof - Arbeiten für Private Strassenw		5'000		25'863.30		20'863.30	Zu tiefe Budgetierung.
620.434.30	Parkplätze - Gebühren aus Parkuhren		400'000		440'419.05		40'419.05	Ertragsausfälle waren kleiner als erwartet.
620.436.99	Werkhof - Lohnrückverg. Pers.vers.				45'287.20		45'287.20	Erträge aus Krankentaggeld- und Unfallversicherung
700.311.01	Wasser - Mob.,Masch.,Fahrz.	32'000		48'534.60		-16'534.60		Laptop für Piketteinsätze von Zuhause aus TCHF 7 Inneneinrichtung VW-Caddy CHF 7
700.312.02	Wasser - Abwasser öffentliche Brunnen	29'000		53'606.65		-24'606.65		Zu niedrig budgetiert, entspricht in etwa 2009.
700.313.01	Wasser - Wassermesser	46'000		30'851.05		15'148.95		Es wurden weniger Wasseruhren ausgewechselt
700.314.02	Wasser - Baul. Unterh. Reserv./Pumpwerk	160'000		95'429.90		64'570.10		Unterhaltsarbeiten Reservoir Burg werden erst 2011 ausgeführt
700.314.03	Wasser - Unterhalt Leitungsnetz	200'000		226'518.65		-26'518.65		Umzonung auf höhere Druckstufe Gräubern konnte terminlich nicht wie vorgesehen erledigt werden (erfahrungsgemäss verzeichnen wir bei älteren Leitungen die auf Normdruck (16 bar) geprüft werden Leckstellen, die dann repariert werden müssen)
700.314.04	Wasser - Rep. Wasserleitungsbrüche	100'000		141'362.35		-41'362.35		Dieses Konto wird auf Erfahrungswerten budgetiert, 2010 war ein Jahr mit weniger Leitungsbrüchen. Die einzelnen Brüche (mit einer Ausnahme) waren in der Reparatur auch weniger aufwendig
700.318.11	Wasser - Projekt., Leitungsinf.system	70'000		50'361.30		19'638.70		Die Nachführung des GIS lässt sich nicht genau budgetieren, da die Bautätigkeit nicht genau voraussehbar. Budgetbetrag basiert auf langfristigen Erfahrungswerten.
700.318.12	Wasser - Projektierungen Tiefbau	10'000				10'000.00		Es fielen keine ausserordentlichen Projektierungsarbeiten an.
700.351.01	Wasser - Lebensm.insp.: Wasserproben	27'000		16'362.10		10'637.90		Es waren keine ausserordentlichen Untersuchungen von Wasserproben notwendig
700.380.01	Wasser - Mehr-Ertrag			26'686.45		-26'686.45		Ertragsüberschuss anstelle budgetierem Aufwandüberschuss
700.480.01	Wasser - Mehr-Aufwand		15'800			-15'800.00		
700.392.01	Zinsen auf Schulden Wasservers. (700/940)	58'000		34'851.00		23'149.00		Schuldzinsen niedriger als budgetiert
700.434.01	Wasser - Wasserbezugs-Gebühren		2'000'000		1'893'528.80		-106'471.20	Budgetierung erfolgt aufgrund der Erfahrungswerten der drei vorangegangenen Jahre
700.435.01	Wasser - Verkäufe				12'480.85		12'480.85	Keine Budgetierung erfolgt
700.436.01	Wasser - Rückerstattungen		20'000			-20'000.00		Keine ausserordentlichen Rückerstattungen
700.436.02	Wasser - Rückerstattungen Waldbewirtschaftung				23'797.20		23'797.20	Holzverkauf aus Wald Helgenweid

Konto-Nr.	Konto-Bezeichnung	Voranschlag 2010		Rechnung 2010		Abweichungen		Erläuterung
		Aufwand	Ertrag	Aufwand	Ertrag	+ / weniger Aufwand	+ / mehr Ertrag	
						- / mehr Aufwand	- / weniger Ertrag	Abweichungen > CHF 10'000.-
700.460.01	Wasser - Beiträge vom Bund				15'000.00		15'000.00	Anteil Zollschnle für Expertise Ausbau und Auswirkungen auf Grundwasserpumpwerk Gitterli
710.314.01	Abwasser - Unterh. Kanalisationsleit.netz	300'000		572'187.35		-272'187.35		Projekte von 2009 wurden 2010 ausgeführt Langhagstrasse/Rehagstrasse TCHF 125 Seltisbergerstrasse TCHF 92
710.318.12	Abwasser - Projektierungen Tiefbau	20'000		141.50		19'858.50		Die Nachführung des GIS lässt sich nicht genau budgetieren, da die Bautätigkeit nicht genau voraussehbar. Budgetbetrag basiert auf langfristigen Erfahrungswerten.
710.361.01	Abwasser - Gebühren an Kanton	1'950'000		2'121'167.15		-171'167.15		Gesamtaufwand des Kantons für die Ableitung und Behandlung des Abwassers wird mit neuem Verteilschlüssel den Gemeinden in Rechnung gestellt. Budgetierung erfolgt aufgrund Akontozahlung aus dem Vorjahr
710.431.01	Abwasser - Gebühr für Kanalisationsanschl		110'000		138'885.00		28'885.00	Diese Gebühren lassen sich nicht genau budgetieren, da die Bautätigkeit nicht genau voraussehbar. Budgetbetrag basiert auf langfristigen Erfahrungswerten.
710.434.01	Abwasser - Abwassergebühren		2'050'000		2'129'515.35		79'515.35	Budgetierung erfolgt aufgrund der Erfahrungswerten der drei vorangegangenen Jahre
710.480.01	Abwasser - Mehr-Aufwand		429'900		689'920.59		260'020.59	Aufwandüberschuss um TCHF 260 höher wie im VA10 geplant.
710.492.01	Zinsen f. Guth. Abwasserbes. (710/940)		121'000		191'036.00		70'036.00	Höhere Zinserträge als erwartet
720.310.02	Abfall - Einkauf Abfallvignetten	10'000		36'929.20		-26'929.20		Zusätzliche Bestellung aufgrund neuer Gebührenverordnung notwendig
720.311.01	Abfall - Ausrüstung Abfallbeseitigung	120'000		44'505.90		75'494.10		Unterflursammelstellen Sichern und Schauenburg werden erst 2011 ausgeführt
720.318.03	Abfall - Papiersammlung; Schulen/andere	25'000		40'686.05		-15'686.05		Vermehrte Abfuhr durch Drittunternehmer
720.365.01	Abfall - Biopower Pratteln	90'000		73'896.05		16'103.95		Preissenkung durch Biopower
720.380.01	Abfall - Mehr-Ertrag	128'400		96'218.25		32'181.75		Ertragsüberschuss um TCHF 32 geringer wie mit VA10 geplant.
720.434.01	Abfall - Ertr. Vignetten/Containergeb.		1'135'000		1'032'657.10		-102'342.90	Abnahme der Kehrrihtmenge um ca. 50 to
720.434.02	Abfall - Ertrag Grünabfuhr-Vignetten		125'000		141'474.10		16'474.10	Zunahme Verkauf Containervignetten
720.435.01	Abfall - Altpapier, Altmetall etc.		40'000		55'500.35		15'500.35	
720.436.01	Abfall - Rückerst. - mit MWST		45'000				-45'000.00	aus MWST-Gründen neues Konto und andere Verbuchung
720.436.02	Abfall - VetroSwiss- ohne MWST				35'244.15		35'244.15	
740.314.01	Baul. Unterh. Hochb. Friedhof	20'000		4'916.50		15'083.50		Lautsprecher Kapelle wird erst 2011 realisiert
740.314.02	Unterhalt Friedhofanlage	40'000		23'542.85		16'457.15		Unterhalt Wege wird erst 2011 ausgeführt
740.314.51	Friedhoffond - Spezielles	10'000				10'000.00		Kein Projekt zur Verschönerung des Friedhofes ausgeführt
740.366.51	Friedhoffond - Zuwendungen an Bedürftige	12'000		24'216.40		-12'216.40		Mehrausgaben zu Lasten des Friedhoffonds - belastet die Einwohnerkasse nicht.
740.434.02	Arbeiten für Dritte - Grabpflege, Stellgeb. Grabsteine				22'500.00		22'500.00	Erträge werden nicht budgetiert.

Konto-Nr.	Konto-Bezeichnung	Voranschlag 2010		Rechnung 2010		Abweichungen		Erläuterung
		Aufwand	Ertrag	Aufwand	Ertrag	+ / weniger Aufwand	+ / mehr Ertrag	
						- / mehr Aufwand	- / weniger Ertrag	Abweichungen > CHF 10'000.-
770.318.01	Landschaftsplanung	70'000		42'346.55		27'653.45		Weniger Aufträge an Dritte und dafür mehr Eigenleistungen der Landschaftskommission. Siehe auch Konto 012.300.26.
770.366.01	Landschaft-Bewirtschaftungsbeiträge	36'000		25'283.20		10'716.80		Es wurden weniger Bewirtschaftungsbeiträge abgeschlossen als angenommen.
790.318.01	Raumplanung durch Dritte	170'000		204'061.60		-34'061.60		Statt der sofortigen Stellenbesetzung wurden im Einverständnis mit SR und ER mehr Drittaufträge vergeben.
790.366.01	Manor-Projekt: Nebenkosten			152'829.85		-152'829.85		Der Stadtrat hat an seiner Sitzung vom 27. April 2010 eine Umzugsentschädigung für einen Mieter auf dem Bücheli-Areal in der Höhe von CHF 120'000.- beschlossen. Weiter wurden Aufwendungen durch Dritte im Zusammenhang mit dem Verkauf der Liegenschaft separat ausgewiesen, wie zum Beispiel für das Führen der Verkaufsverhandlungen.
830.311.02	Infosäule - Anschaffungskosten			13'045.50		-13'045.50		Beschaffung der Infosäule (Aufwand bisher TCHF 21)
830.461.01	Infosäule - Beitrag Baselland Tourismus				10'000.00		10'000.00	Beitrag an die Beschaffung und Erstellung der Infosäule
830.465.01	Infosäule - Beitrag VVL				10'000.00		10'000.00	
840.319.01	Stadtmarketing	31'700		5'583.75		26'116.25		Es wurden keine weiteren Projekte verfolgt.
861.410.01	Industrielle Werke BS: Abgabe		60'000		106'047.00		46'047.00	Gewinnbeteiligung 2009. Die Erträge sind stark schwankend.
869.449.01	SVA-BL: Rückverteilung CO2-Abgabe				20'616.40		20'616.40	Die Stadt Liestal erhält im 2010 das erste Mal einen Beitrag aus der Rückverteilung der CO2-Abgabe.
900.400.01	Nat. Pers., Steuern lauf. Jahr		29'552'200		28'910'000.00		-642'200.00	Siehe Bericht Rechnung 2010 - Laufende Rechnung - Erträge.
901.400.11	Nat.Pers., Steuern - Pausch. Steueranr./Ertr.mind.		50'000		-37'212.40		-87'212.40	
901.400.23	Nat.Pers., Steuern - 2003				-28'374.95		-28'374.95	
901.400.25	Nat.Pers., Steuern - 2005				26'566.30		26'566.30	
901.400.26	Nat.Pers., Steuern - 2006				-51'412.95		-51'412.95	
901.400.28	Nat.Pers., Steuern - 2008				-254'900.10		-254'900.10	
901.400.29	Nat.Pers., Steuern - 2009				-750'000.00		-750'000.00	
902.400.01	Nat.Pers., Steuern - Quellensteuer		1'400'000		1'837'891.45		437'891.45	
903.334.01	Nat.Pers., Steuern - Abschreibungen und Erlasse	600'000		439'951.40		160'048.60		
904.401.01	Jur.Pers., Steuern - Ertragssteuern laufendes Jahr		2'700'000		2'380'000.00		-320'000.00	
904.402.01	Jur.Pers., Steuern - Kapitalsteuern laufendes Jahr		2'900'000		2'820'000.00		-80'000.00	
905.401.26	Jur.Pers., Steuern - 2006				-227'895.05		-227'895.05	
905.401.27	Jur.Pers., Steuern - 2007				-230'000.00		-230'000.00	
905.401.28	Jur.Pers., Steuern - 2008				-230'000.00		-230'000.00	
905.401.29	Jur.Pers., Steuern - 2009				-230'000.00		-230'000.00	
906.334.01	Jur.Pers., Steuern - Abschreibungen und Erlasse	15'000		38'816.15		-23'816.15		

Konto-Nr.	Konto-Bezeichnung	Voranschlag 2010		Rechnung 2010		Abweichungen		Erläuterung
		Aufwand	Ertrag	Aufwand	Ertrag	+ / weniger Aufwand	+ / mehr Ertrag	
						- / mehr Aufwand	- / weniger Ertrag	Abweichungen > CHF 10'000.-
921.362.01	Kanton - Horizontaler Finanzausgleich (n-FAG)	1'500'000		1'388'184.00		111'816.00		Siehe Bericht Rechnung 2010 - Laufende Rechnung - Erträge.
921.362.02	Kanton - Finanzierung Ausgleichsfonds (n-FAG)	241'000		267'149.00		-26'149.00		
921.461.01	Kanton - Sonderlastenabgeltung Bildung (n-FAG)		381'000		633'920.00		252'920.00	Die Angaben im VA10 waren Informationen des Kantons aufgrund von Modellrechnungen
921.461.02	Kanton - Sonderlastenabgeltung Sozialhilfe (n-FAG)		901'000		857'646.00		-43'354.00	
921.461.03	Kanton - Kumulierte Sonderlastenabgeltung Bildung		291'000		200'519.50		-90'480.50	
921.461.04	Kanton - Kumulierte Sonderlastenabgeltung				200'519.50		200'519.50	
940.320.01	FV Wertschriften - Kontokorrent-/Verzugszinsen			10'266.45		-10'266.45		Schuldzinsen für die Aufnahme von kurzfristigen Darlehen.
940.330.01	FV Einwohnerkasse - Abschreibung Debitoren	10'000		24'526.35		-14'526.35		Die Höhe der Abschreibungen von Debitoren ist schwankend.
940.392.01	Zinsen an and. Rechnungskreise (585/710/940)	166'000		240'833.00		-74'833.00		Die Höhe der Zinsen im Voranschlag ist eine Abschätzung.
940.492.01	Zinsen von Spezialfinanzierung (700/720/940)		58'000		34'851.00		-23'149.00	
940.492.02	Kanton - SA Burg - Zinsen (247/940)		265'000		251'987.00		-13'013.00	
941.321.01	Steuern - Vergütungszinse	130'000		90'124.90		39'875.10		Vergütungszinsen für vor Fälligkeitsdatum bezahlte Steuern. VA10 zu hoch.
941.421.01	Steuern - Verzugszinse		400'000		442'439.75		42'439.75	Verzugszinsen auf zu spät bezahlten Steuern in ähnlicher Grössenordnung wie in Vorjahren. VA10 zu tief.
942.312.10	FV Immobilien - g+t -Wasser,Energie,Heizmat.	25'000		14'870.95		10'129.05		Minderungsaufwand durch Verkauf der Liegenschaft Erzenbergstrasse 51/53.
942.314.01	FV Immobilien - Baul. Unterh. Dritte	15'000		315.05		14'684.95		Keine Mieterwechsel, dadurch keine Instandhaltungsarbeiten.
942.314.10	FV Immobilien - g+t -Baul. Unterh. Dritte	72'000		47'799.40		24'200.60		
942.316.01	FV Immobilien - BR-Zinsen Goldbrunnen-/Zeugh.	40'850		30'832.30		10'017.70		zu hoher Budgetwert
942.330.02	FV Immobilien - Abschreibung			987'000.00		-987'000.00		Siehe Bericht Rechnung 2010 - Finanzvermögen
942.424.01	FV - Buchgewinn auf Liegensch.				1'364'454.94		1'364'454.94	
942.423.01	FV Immobilien - Pacht- und Mietzinseinn. dir.		65'000		52'260.60		-12'739.40	Die tiefen Hypothekarzinsen drücken auf die Baurechtszinseinnahmen.
942.423.10	FV Immobilien - g+t - Pacht-/Mietzinseinn.		380'000		287'257.00		-92'743.00	Minderertrag verursacht durch Verkauf der Liegenschaften Brunwegli und Obergestadeck.
995.449.01	Erbschaft ohne Zweckbindung				253'885.05		253'885.05	Die Stadt Liestal erhält TCHF 254 aus einem Nachlass.