

Stadt Liestal

Kanton Basel-Landschaft

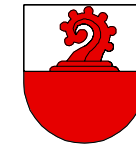

# Waldbaulinienplan Nr. 20 Gebiet "Laubiboden" / "Weiermätteli" / "Munzach"

Situationsplan 1: 1000

Exemplar	Inventar Nr.

Beschluss des Stadtrates: 22. November 2011  
 Beschluss des Einwohnerrates: 30. Mai 2012  
 Referendumsfrist: 02. Juli 2012  
 Urnenabstimmung: -----  
 Publikation der Planaufgabe im Amtsblatt Nr. 32 vom 09. August 2012  
 Planaufgabe: 09. August 2012 bis 07. September 2012

Namens des Stadtrates:  
 Der Stadtpräsident: Der Stadtverwalter:

Vom Regierungsrat des Kantons Basel-Landschaft genehmigt mit Beschluss Nr. .... vom ..... vom .....  
 Publikation des Regierungsratsbeschlusses im Amtsblatt Nr. .... vom .....

Der Landschaftsplaner:

rev.	Datum	Projekt	Gez.	Gepf.	Freigabe
	20.07.2009	Ru	SC	Ru	
a	09.09.2009	Ru	SC	Ru	
b	30.04.2010	Ru	SC	Ru	
c	20.10.2011	Ru	SC	Ru	

Designfile: G:\GEMEINDELIESTAL\40-084\CAD\_Los3\_GIS\_BSP\_V1\_01\_Genehmigung.2d  
 Pentable: no  
 Planformat: 105 x 30  
 Ausdruck: 26-04-2013

## LEGENDE

### Verbindlicher Planinhalt

- neue, vom Regierungsrat zu genehmigende Waldbaulinien
- vom Regierungsrat aufzuhebende Waldbaulinien

### Orientierender Planinhalt

- vom Regierungsrat früher genehmigte, gültig bleibende Strassenbaulinien
- Perimeter Zonenplan Siedlung
- statische Waldgrenze gemäss Waldgrenzenkarten
- Waldareal

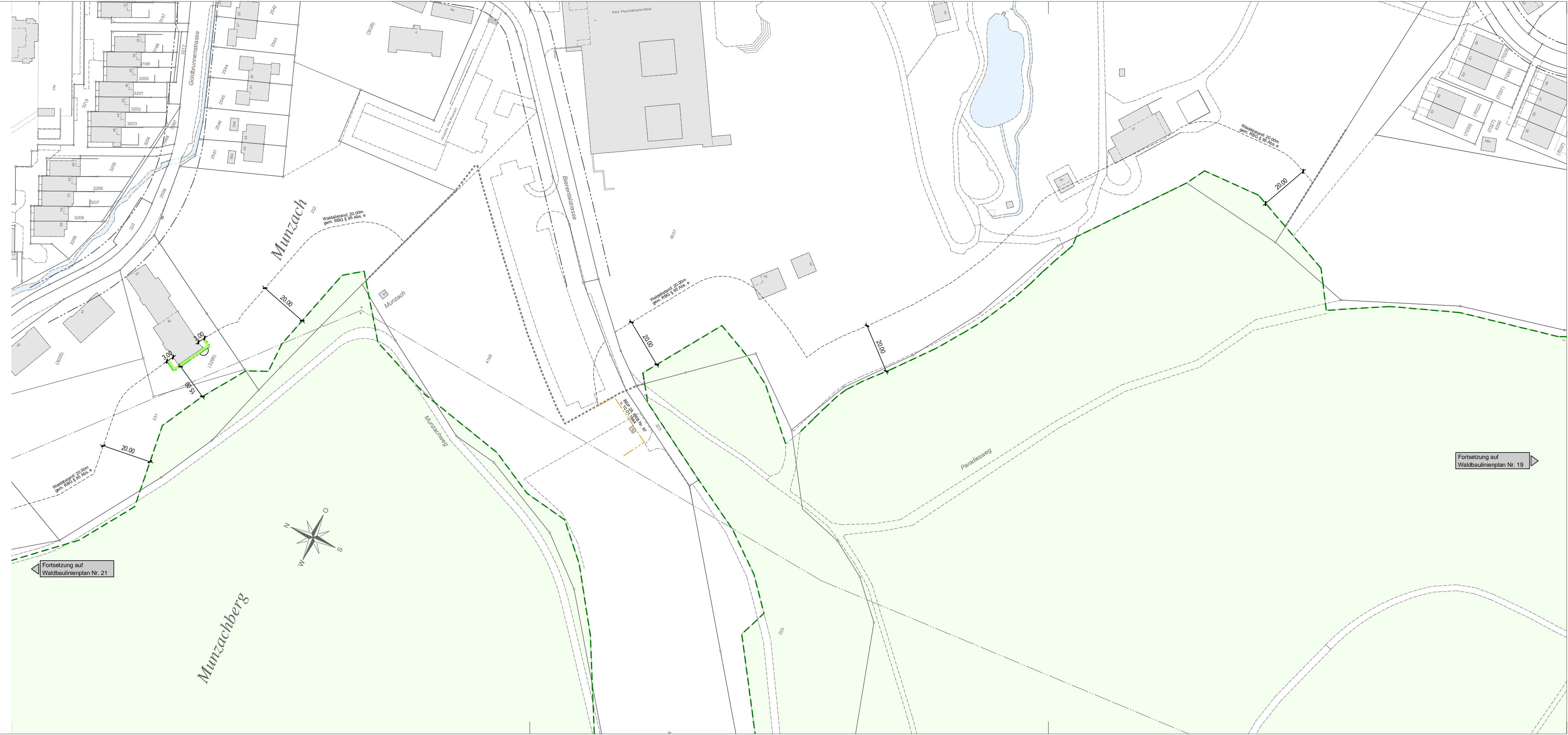

Stierli+Ruggli  
 Ingenieure+Raumplaner AG  
 Unterdorfstrasse 38  
 4415 Lausen  
 Telefon 061 / 921 20 11  
 Fax 061 / 922 00 42