

Anwohnerinformation

Oberwil, 09. Juni 2020

Grosswärmeverbund Liestal (GWLi), Fernwärme Ausbau 2020/2021

Bereich: Etappe 1.06 Nonnenbodenweg
 Etappe 1.07 Kaserne
 Etappe 1.08 Fliederweg
 Etappe 2.01 Basler Leben (Fliederweg 6, Allmendstrasse 12, 14 und 16)

Sehr geehrte Damen und Herren

Im Auftrag der EBL Genossenschaft Elektra Baselland werden in den Strassen Nonnenbodenweg, Fliederweg sowie der Überbauung Basler-Leben Werkleitungsbauarbeiten für den Ausbau des Wärmeverbundes «Grosswärmeverbund Liestal» durch die Firma Rudolf Wirz AG ausgeführt. Im Zuge dieser Arbeiten wird für die Stadt Liestal auch die Wasserinfrastruktur sowie das Stromnetz der EBL in einigen Etappen erneuert resp. ausgebaut.

Baubeginn Vorarbeiten: 08. Juni 2020
Baubeginn Hauptarbeiten: 15. Juni 2020
Bauende: Ende Oktober 2020

Die Bauarbeiten für die Vorarbeiten umfassen in der Etappe 2.01 Basler Leben die Erstellung einer provisorischen, rutschfesteren Fussgängerführung zu den Eingängen der Überbauung.

Die Bauetappen umfassen die Grab- und Rohrbauarbeiten im Strassen- und Trottoirbereich im Nonnenbodenweg, Fliederweg und der Überbauung Basler Leben.

Etappe 1.06 Nonnenbodenweg: 08. Juni 2020 bis ca. 07. August 2020

Der Abschnitt zwischen der Rosenstrasse und der Einfahrt in den Parkplatz der Stadt Liestal ist für den Durchgangsverkehr gesperrt. Der Nonnenbodenweg ist für den Durchgangsverkehr im Abschnitt Kasernenstrasse bis Einfahrt Parkplatz der Stadt Liestal offen. Die Zufahrt zum Parkplatz der Stadt Liestal wird grundsätzlich gewährleistet es kann aber zu Behinderungen kommen.

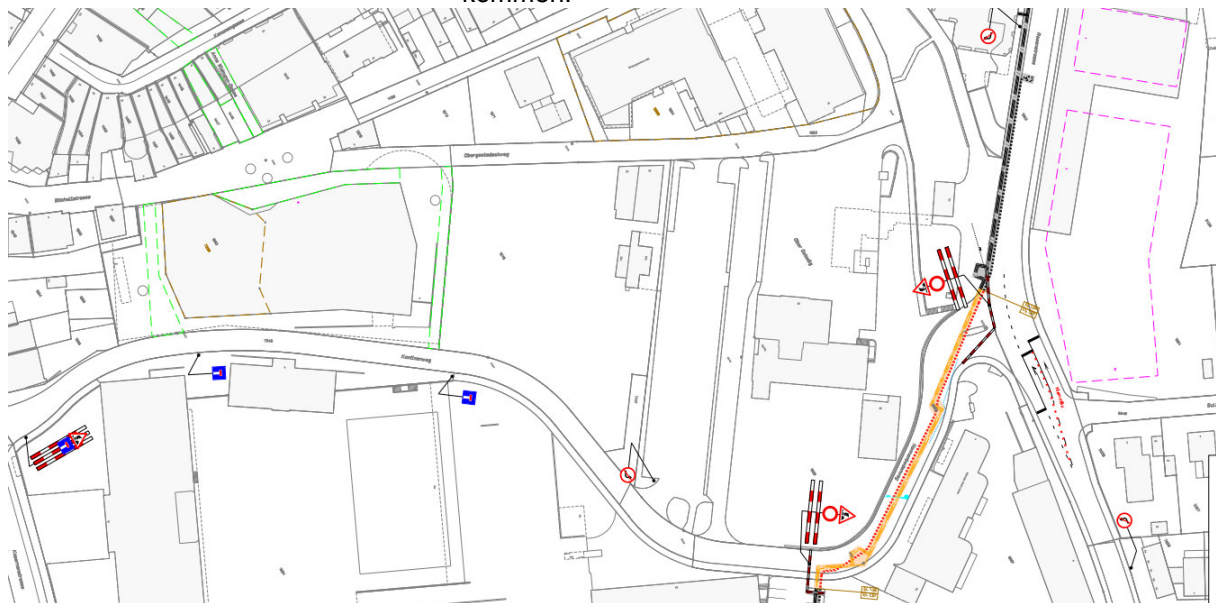

Etappe 1.07 Kaserne:

29. Juni 2020 bis 28. August 2020

Die Zufahrt zum Parkplatz der Stadt Liestal ist mit Behinderungen von beiden Fahrrichtungen aus dem Nonnenbodenweg

zugänglich. Die Einfahrt zur Tiefgarage der Liegenschaften Flie-
 derweg Nr. 7 kann mit Behinderungen gewährleistet werden.
 Die Parkplätze längs der Liegenschaft Nonnenbodenweg Nr. 30
 (Turnhalle Kaserne) werden während der Bauzeit gesperrt sein.
 Die betroffenen Friedhofsparkplätze sind während den Bauar-
 beiten grundsätzlich gesperrt. In Absprache mit der Stadt wer-
 den je nach Baufortschritt die Friedhofsparkplätze für eine Be-
 erdigung mittels Stahlplatten über dem Arbeitsgraben freigege-
 ben.

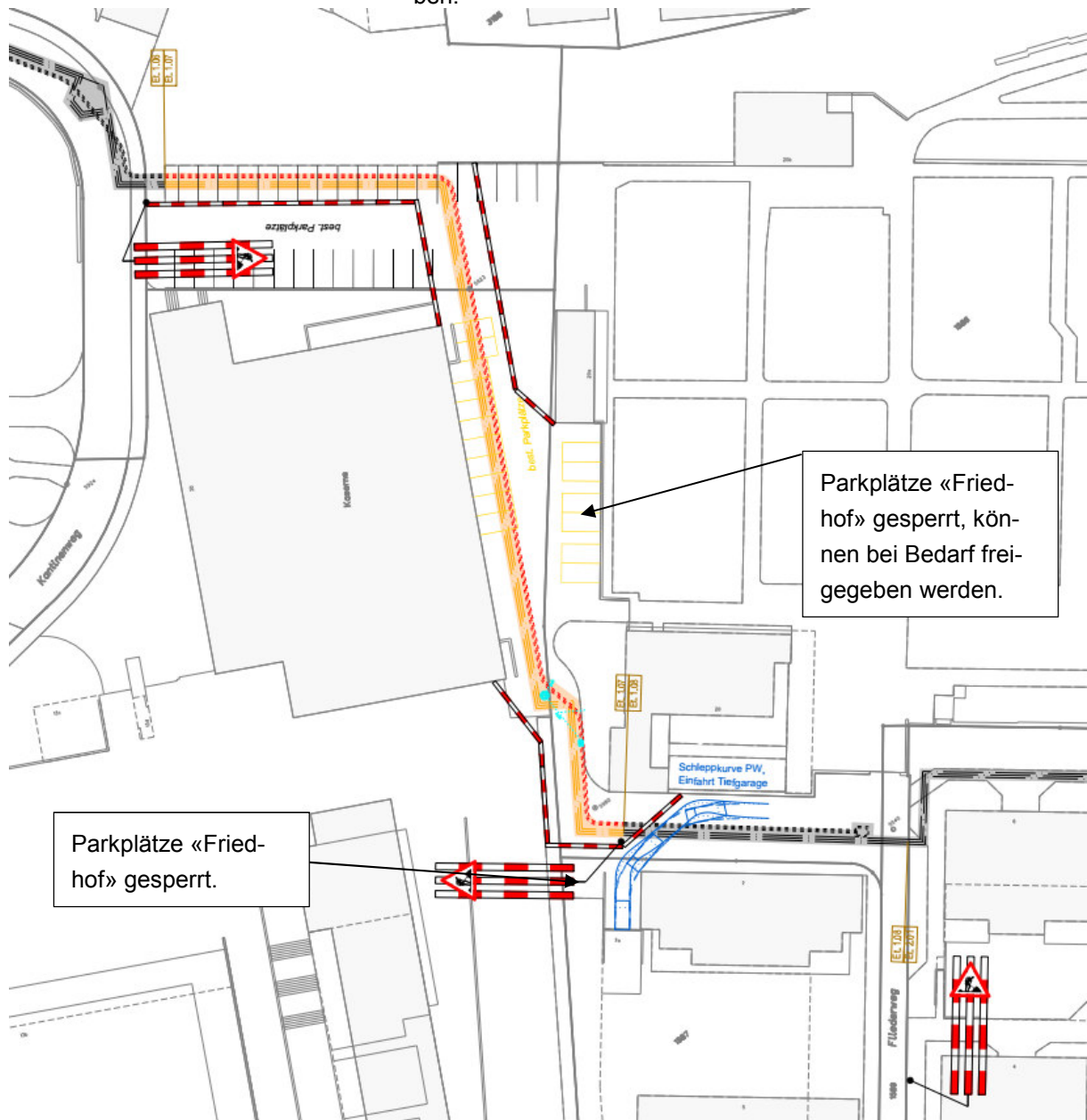

Etappe 1.08 Fliederweg:

28. August 2020 bis 02. Oktober 2020

Die Zufahrt zur Tiefgarage erfolgt in dieser Bauphase über den Nonnenbodenweg, den Parkplatz der Stadt Liestal und entlang der Rückseite der Liegenschaft Nonnenbodenweg Nr. 30. Die Parkplätze längs der Liegenschaft Nonnenbodenweg Nr. 30 (Turnhalle Kaserne) können während dieser Zeit teilweise mit Behinderungen genutzt werden. Die Parkplätze im Fliederweg für den Friedhof sind immer zugänglich, mit Ausnahme der Friedhofsparkplätze längs der Liegenschaft Fliederweg Nr. 7 neben der Tiefgarage.

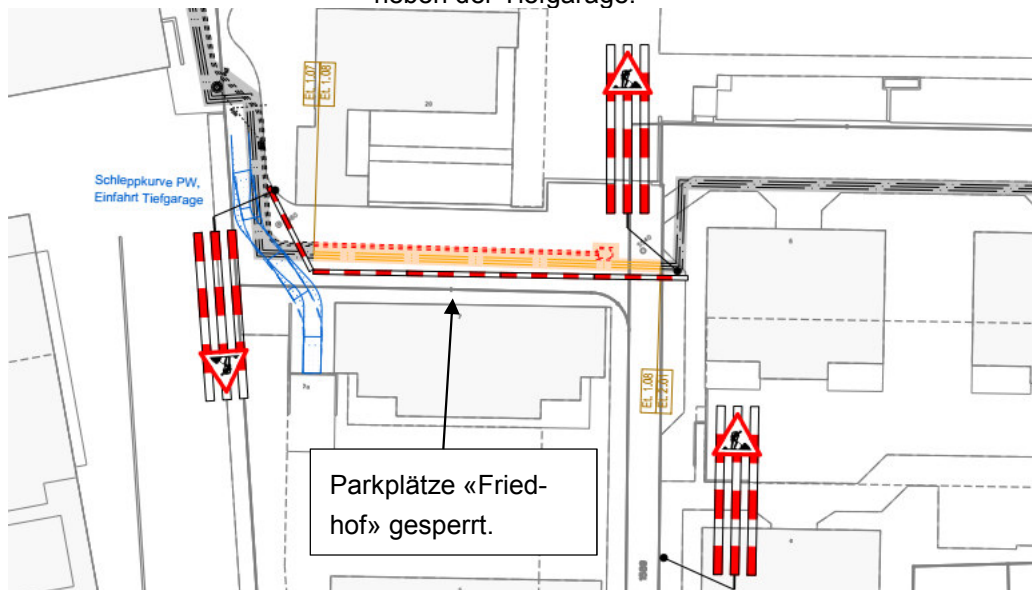

Etappe 2.01 Basler Leben:

Die Zugänglichkeit zu den Liegenschaften für die Fussgänger wird mittels einer provisorischen Fussgängerführung während der ganzen Bauzeit gewährleistet. Die Aussenparkplätze gegenüber der Einfahrt in die Tiefgarage stehen während den Bauabreiten nicht zur Verfügung.

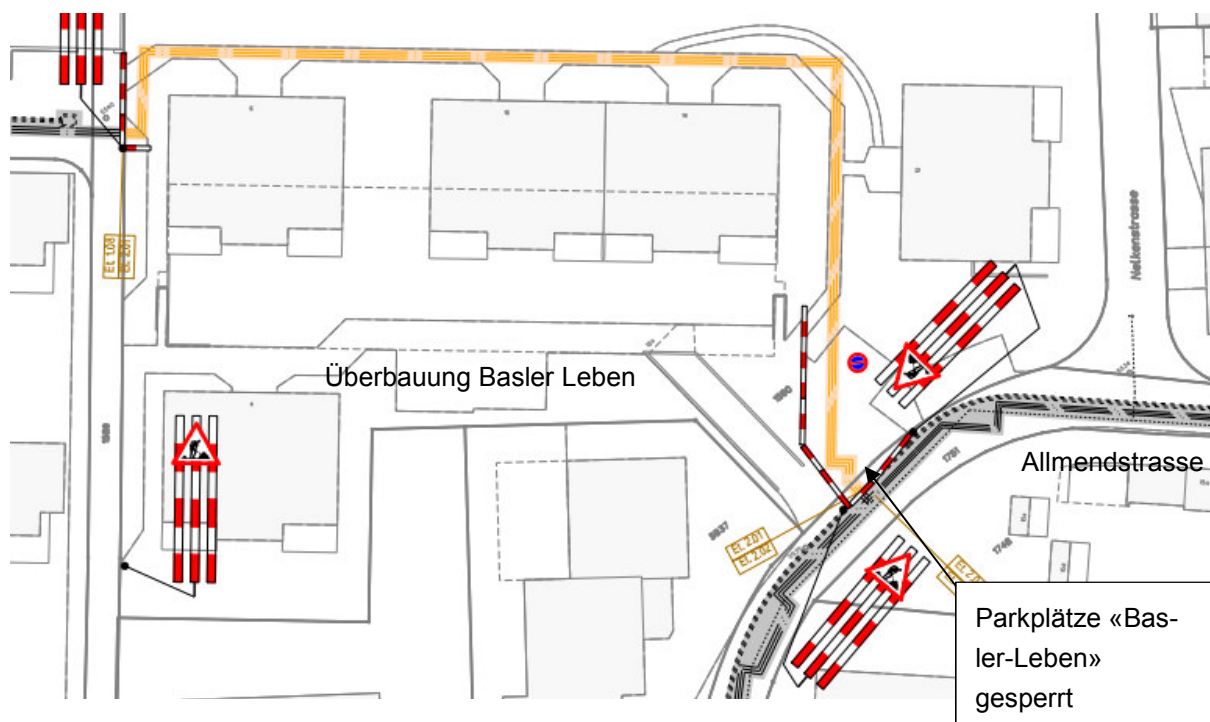

Die Zufahrt zu den Liegenschaften im gesperrten Abschnitt sind für Anwohner und Kunden gewährleistet. Es kann jedoch während der Arbeiten zeitweise zu Behinderungen kommen.

Ihre Ansprechpartner und Auskunftspersonen während den Bauarbeiten

Bauherr Wärmeverteilnetz EBL Genossenschaft Elektra Baselland	Urs Gerhard	061 926 16 54
Ansprechpartner Stromnetz EBL Genossenschaft Elektra Baselland	Stefan Eschbach	061 926 13 45
Ansprechpartner Stadt Liestal	Benjamin Schmid	061 927 52 85
Oberbauleitung Gruner Böhlinger AG	Jean-Claude Loosli	061 406 13 13
Fachbauleitung Tiefbau Gruner Böhlinger AG	Simone Schupp	061 406 13 13
Bauführer Rudolf Wirz AG	Heiko Starke	061 921 99 00

Wir bitten Sie um Kenntnisnahme und um Verständnis für die unumgänglichen Verkehrsbehinderungen und allfälligen Störungen durch den Baulärm.

Freundliche Grüsse
Gruner Böhlinger AG